

## OKUL TYT NET LİSTESİ (10 SINIF 1 sıralı)

													KATILIMLAR																						
İL		İLÇE		OKUL					SINAV ADI					OKUL	İLÇE	İL	GENEL																		
AĞRI		PATNOS		Patnos Anadolu Lisesi					BİLGİ SARMAL 10 SINIF 1					181	181	181	3318																		
Sıra	Ö.No	İsim	Sınıf	TYT Türkçe			TYT Sosyal					TYT Matematik			TYT Fen																				
				Türkçe			Tarih-1			Coğrafya-1			Felsefe			Din Kül. ve Ahl. Bil.			Matematik-1			Fizik			Kimya			Biyoloji			Toplam			10 SINIF 1	
				D	Y	N	D	Y	N	D	Y	N	D	Y	N	D	Y	N	D	Y	N	D	Y	N	D	Y	N	D	Y	N	D	Y	N	Puan	Genel
Genel Ortalama				15,13	10,07	12,62	4,57	3,61	3,67	2,60	4,14	1,56	2,49	1,85	2,03	2,77	1,53	2,39	6,60	9,14	4,31	2,55	3,20	1,75	3,14	2,37	2,55	4,45	3,43	3,60	44,30	39,34	34,48	212,300	
Okul Ortalaması				14,14	11,36	11,30	4,46	4,04	3,45	1,81	3,83	0,85	2,32	2,10	1,79	2,97	1,60	2,57	3,51	9,62	1,10	1,95	4,10	0,92	1,91	2,97	1,17	4,35	4,45	3,24	37,42	44,07	26,39	183,810	
1	8082	AYŞENUR IŞIK	10A	25	5	23,75	8	2	7,50	4	3	3,25	3	1	2,75	5	0	5,00	11	4	10,00	5	2	4,50	4	1	3,75	9	1	8,75	74	19	69,25	323,128	198
2	8215	FATMA GÜMÜŞ	10D	21	8	19,00	8	1	7,75				4	0	4,00	4	1	3,75	10	7	8,25	7	2	6,50	10	0	10,00	8	2	7,50	72	21	66,75	301,558	329
3	8119	BERFİN SOYLU	10A	18	9	15,75	9	1	8,75	1	3	0,25	4	1	3,75	5	0	5,00	11	9	8,75	4	3	3,25	2	1	1,75	5	4	4,00	59	31	51,25	265,955	656
4	8191	FATMA GÖRER	10C	21	8	19,00	8	2	7,50	4	6	2,50	2	3	1,25	4	1	3,75	9	9	6,75	2	3	1,25	5	2	4,50	5	5	3,75	60	39	50,25	264,668	670
5	8258	NİSA HALLAÇ	10E	21	9	18,75	7	1	6,75	1	7	-0,75	3	2	2,50	5	0	5,00	7	4	6,00	6	4	5,00	3	0	3,00	6	4	5,00	59	31	51,25	263,458	687
6	2622	H KÜBRA ERİM	10E	23	4	22,00	6	4	5,00	2	5	0,75	3	1	2,75	4	1	3,75	7	13	3,75	4	4	3,00	3	2	2,50	5	5	3,75	57	39	47,25	255,835	787
7	8246	ZEYNEP ÇETİN	10E	23	5	21,75	6	4	5,00	2	2	1,50	3	2	2,50	4	1	3,75	4	8	2,00	5	4	4,00	4	2	3,50	7	3	6,25	58	31	50,25	255,825	788
8	8128	BERFİN KARTAL	10B	20	6	18,50	4	0	4,00	1	0	1,00	2	1	1,75				8	4	7,00	5	2	4,50	6	1	5,75	4	4	3,00	50	18	45,50	253,478	814
9	8241	HÜSEYİN ASLAN	10D	22	8	20,00	8	2	7,50	3	4	2,00	3	2	2,50	3	2	2,50	7	8	5,00	2	3	1,25	2	5	0,75	5	5	3,75	55	39	45,25	251,693	838
10	8282	HÜSEYİN REŞAT YAŞAR	10B	18	11	15,25	9	1	8,75	3	2	2,50	4	0	4,00	4	1	3,75	6	14	2,50	6	3	5,25	5	2	4,50	6	4	5,00	61	38	51,50	246,300	920
11	8231	YASEMİN ÇELEBİ	10D	14	11	11,25	4	6	2,50	4	4	3,00	3	2	2,50	3	2	2,50	11	12	8,00	5	5	3,75	7	1	6,75	7	2	6,50	58	45	46,75	243,323	965
12	8157	SUDENAZ TEMEL	10B	16	6	14,50	9	1	8,75	1	3	0,25	4	1	3,75	3	1	2,75	6	8	4,00	4	3	3,25	4	3	3,25	8	2	7,50	55	28	48,00	241,735	986
13	8252	SADENUR ALPHAN	10E	19	2	18,50	5	3	4,25	1	2	0,50	4	0	4,00	4	0	4,00	6	4	5,00	2	5	0,75	2	2	1,50	4	3	3,25	47	21	41,75	241,145	997
14	8150	AYŞENUR DURUR	10B	18	9	15,75	1	2	0,50				3	2	2,50	2	3	1,25	9	9	6,75	5	4	4,00	7	2	6,50	5	1	4,75	50	32	42,00	239,193	1017
15	8250	MUHAMMED SARI	10E	18	12	15,00	7	3	6,25	4	6	2,50	3	2	2,50	4	1	3,75	7	7	5,25	3	7	1,25	5	5	3,75	5	5	3,75	56	48	44,00	238,820	1021
16	8262	MİZGİN YILDIRIM	10E	18	12	15,00	7	3	6,25	5	5	3,75	2	3	1,25	5	0	5,00	8	20	3,00	5	5	3,75	4	6	2,50	6	4	5,00	60	58	45,50	235,053	1088
17	8276	ESMA NUR ÇINAR	10E	20	6	18,50	6	3	5,25	1	1	0,75	3	1	2,75	4	1	3,75	5	12	2,00	1	5	-0,25	3	5	1,75	9	1	8,75	52	35	43,25	234,783	1091
18	8284	MERYEM BİÇER	10B	12	2	11,50	7	3	6,25				2	2	1,50	3	2	2,50	9	5	7,75	5	2	4,50	5	1	4,75	3	3	2,25	46	20	41,00	231,858	1133
19	8118	EYYÜP METİN	10A	18	7	16,25	10	0	10,00	5	3	4,25	4	1	3,75	3	2	2,50	3	8	1,00	1	6	-0,50	2	4	1,00	6	4	5,00	52	35	43,25	228,138	1193
20	8237	FATMA DEMİR	10D	16	5	14,75	3	5	1,75	2	2	1,50	2	1	1,75	3	1	2,75	6	8	4,00	4	2	3,50	5	1	4,75	7	3	6,25	48	28	41,00	227,178	1207
21	8278	YASEMİN EREN	10E	17	7	15,25	6	2	5,50	0	4	-1,00	4	1	3,75	3	2	2,50	7	8	5,00	2	5	0,75	3	3	2,25	4	3	3,25	46	35	37,25	224,645	1250
22	8247	SONGÜL ULUTEKİN	10E	15	9	12,75	8	1	7,75	3	2	2,50	3	1	2,75	4	1	3,75	4	9	1,75	4	2	3,50	2	0	2,00	8	1	7,75	51	26	44,50	224,263	1262
23	8165	SEMANUR ALTAY	10C	19	10	16,50	3	2	2,50	1	0	1,00	3	2	2,50	4	1	3,75	7	17	2,75	3	6	1,50	5	5	3,75	6	4	5,00	51	47	39,25	224,250	1263
24	8208	MERVE ATASEVEN	10D	18	10	15,50	5	5	3,75	1	7	-0,75	5	0	5,00	3	2	2,50	5	10	2,50	4	5	2,75	5	3	4,25	5	5	3,75	51	47	39,25	221,363	1314
25	8238	BARAN YAVUZ	10A	23	6	21,50	5	5	3,75	1	4	0,00	3	2	2,50	3	2	2,50	2	8	0,00	1	3	0,25	4	3	3,25	4	6	2,50	46	39	36,25	221,040	1318
26	0	HELİN SAYIN	10D	15	6	13,50	3	3	2,25	0	1	-0,25	2	3	1,25	3	2	2,50	7	9	4,75	4	4	3,00	5	0	5,00	6	2	5,50	45	30	37,50	219,458	1336
27	8243	BARAN DURMUŞ	10E	19	11	16,25	8	2	7,50	4	6	2,50	2	3	1,25	2	3	1,25	2	6	0,50	6	4	5,00	0	1	-0,25	7	3	6,25	50	39	40,25	219,228	1339
28	8086	TÜLAY KILIÇTUTAN	10A	19	10	16,50	8	2	7,50	2	6	0,50	4	1	3,75	5	0	5,00	3	10	0,50	0	5	-1,25	5	2	4,50	4	6	2,50	50	42	39,50	219,138	1342
29	8114	ÜMMÜGÜLSÜ ALTUNAY	10A	16	10	13,50	7	2	6,50	2	5	0,75	3	2	2,50	5	0	5,00	5	9	2,75	4	5	2,75	2	1	1,75	5	4	4,00	49	38	39,50	218,908	1347

## OKUL TYT NET LİSTESİ (10 SINIF 1 sıralı)

KATILIMLAR																																			
İL		İLÇE		OKUL					SINAV ADI						OKUL	İLÇE	İL	GENEL																	
AĞRI		PATNOS		Patnos Anadolu Lisesi					BİLGİ SARMAL 10 SINIF 1						181	181	181	3318																	
Sıra	Ö.No	İsim	Sınıf	TYT Türkçe			TYT Sosyal					TYT Matematik			TYT Fen																				
				Türkçe			Tarih-1			Coğrafya-1			Felsefe			Din Kül. ve Ahl. Bil.			Matematik-1			Fizik			Kimya			Biyoloji			Toplam			10 SINIF 1	
				D	Y	N	D	Y	N	D	Y	N	D	Y	N	D	Y	N	D	Y	N	D	Y	N	D	Y	N	D	Y	N	D	Y	N	D	Y
Genel Ortalama				15,13	10,07	12,62	4,57	3,61	3,67	2,60	4,14	1,56	2,49	1,85	2,03	2,77	1,53	2,39	6,60	9,14	4,31	2,55	3,20	1,75	3,14	2,37	2,55	4,45	3,43	3,60	44,30	39,34	34,48	212,300	
Okul Ortalaması				14,14	11,36	11,30	4,46	4,04	3,45	1,81	3,83	0,85	2,32	2,10	1,79	2,97	1,60	2,57	3,51	9,62	1,10	1,95	4,10	0,92	1,91	2,97	1,17	4,35	4,45	3,24	37,42	44,07	26,39	183,810	
30	8150	NAZAR KARANCI	10C	19	8	17,00	5	2	4,50	2	4	1,00	4	0	4,00	4	0	4,00	5	10	2,50	1	3	0,25	2	1	1,75	2	5	0,75	44	33	35,75	218,498	1354
31	8223	FATMANUR KELEŞ	10D	17	6	15,50	5	4	4,00	1	2	0,50	3	2	2,50	4	1	3,75	4	6	2,50	1	4	0,00	4	1	3,75	6	4	5,00	45	30	37,50	217,998	1363
32	8108	BUSE YAVUZ	10A	22	8	20,00	4	6	2,50	2	3	1,25	2	2	1,50	2	3	1,25	4	8	2,00	0	1	-0,25	1	2	0,50	5	4	4,00	42	37	32,75	216,558	1386
33	8221	ELİF ATASEVEN	10D	18	12	15,00	4	4	3,00				2	2	1,50	2	3	1,25	6	7	4,25	2	4	1,00	5	2	4,50	5	5	3,75	44	39	34,25	214,970	1406
34	8227	HACER RÜZGAR	10D	17	8	15,00	7	1	6,75	0	3	-0,75	3	1	2,75	4	1	3,75	4	8	2,00	0	4	-1,00	3	2	2,50	6	4	5,00	44	32	36,00	212,735	1439
35	8285	ZİLAN LAÇİN	10C	14	11	11,25	4	4	3,00	3	1	2,75	2	2	1,50	1	1	0,75	9	10	6,50	3	6	1,50	3	2	2,50	5	5	3,75	44	42	33,50	212,390	1445
36	8154	BÜŞRA ATABAY	10B	13	10	10,50	4	2	3,50				3	2	2,50	3	1	2,75	7	7	5,25	3	1	2,75	4	2	3,50	6	4	5,00	43	29	35,75	211,375	1464
37	8087	MERVE ACAR	10A	20	10	17,50	7	3	6,25	2	8	0,00	3	2	2,50	4	1	3,75	5	15	1,25	1	9	-1,25	1	7	-0,75	5	5	3,75	48	60	33,00	210,225	1488
38	8168	MERT YAVUZ	10C	12	5	10,75	5	2	4,50	1	5	-0,25	3	1	2,75	3	1	2,75	7	9	4,75	3	6	1,50	4	6	2,50	6	3	5,25	44	38	34,50	208,153	1528
39	8277	MERT OĞR*	10E	16	10	13,50	7	3	6,25	4	2	3,50	4	0	4,00	3	1	2,75	3	11	0,25	2	5	0,75	3	3	2,25	5	3	4,25	47	38	37,50	207,640	1538
40	8161	GÜLDEN A	10B	14	8	12,00	4	1	3,75	0	1	-0,25	2	3	1,25	2	2	1,50	5	7	3,25	4	2	3,50	4	0	4,00	6	3	5,25	41	27	34,25	205,205	1580
41	8261	ABDULSAMED KELEŞ	10E	19	11	16,25	7	3	6,25	1	3	0,25	3	2	2,50	2	3	1,25	4	14	0,50	2	5	0,75	3	6	1,50	5	5	3,75	46	52	33,00	204,663	1589
42	8088	LEYLA ZANA ÇAKIR	10A	14	12	11,00	5	5	3,75	3	4	2,00	3	2	2,50	3	0	3,00	6	8	4,00	3	5	1,75	2	3	1,25	5	5	3,75	44	44	33,00	203,768	1599
43	8091	FATMA BETÜL İLGA	10A	18	7	16,25	6	2	5,50	0	2	-0,50	2	3	1,25	4	1	3,75	2	12	-1,00	4	5	2,75	4	4	3,00	5	5	3,75	45	41	34,75	203,408	1603
44	8124	AHMET BİL R	10B	19	7	17,25	6	3	5,25	2	2	1,50	0	3	-0,75	4	1	3,75	1	3	0,25	2	7	0,25	1	1	0,75	4	5	2,75	39	32	31,00	202,158	1629
45	8198	ADARCAN TULAY	10C	18	12	15,00	9	1	8,75	3	7	1,25	4	1	3,75	4	1	3,75	0	12	-3,00	3	5	1,75	5	4	4,00	4	6	2,50	50	49	37,75	201,698	1641
46	8204	MEDİNE TEKİN	10D	16	14	12,50	6	4	5,00	2	1	1,75	3	2	2,50	4	1	3,75	3	5	1,75	3	3	2,25	0	1	-0,25	5	4	4,00	42	35	33,25	201,048	1655
47	8248	EMRE ARGİN	10E	11	6	9,50	5	2	4,50	0	2	-0,50	2	2	1,50	2	2	1,50	4	7	2,25	7	2	6,50	4	2	3,50	8	1	7,75	43	26	36,50	201,005	1656
48	8267	HALİL BARIŞ	10E	18	11	15,25	6	4	5,00	1	5	-0,25	3	2	2,50	3	2	2,50	3	13	-0,25	3	5	1,75	3	7	1,25	6	4	5,00	46	53	32,75	199,510	1683
49	8120	YASEMİN IŞIK	10A	16	14	12,50	7	3	6,25	4	6	2,50	4	1	3,75	3	2	2,50	4	15	0,25	1	1	0,75	4	3	3,25	4	6	2,50	47	51	34,25	198,758	1692
50	8213	BÜŞRA ÖZER	10D	20	10	17,50	4	6	2,50	2	3	1,25	2	3	1,25	3	2	2,50	6	14	2,50	1	9	-1,25	1	7	-0,75	2	8	0,00	41	62	25,50	198,500	1697
51	8201	YAĞMUR KARAKUZU	10C	16	12	13,00	5	5	3,75	4	5	2,75	2	3	1,25	4	1	3,75	4	12	1,00	4	6	2,50	1	1	0,75	5	5	3,75	45	50	32,50	198,120	1704
52	8153	KÜBRA KAYA	10B	18	10	15,50	5	4	4,00	0	2	-0,50	2	2	1,50	2	1	1,75	3	8	1,00	2	4	1,00	2	3	1,25	5	4	4,00	39	38	29,50	197,018	1721
53	8216	AZRA IŞIK	10D	12	11	9,25	5	5	3,75	3	3	2,25	2	3	1,25	3	1	2,75	5	7	3,25	4	1	3,75	2	3	1,25	6	4	5,00	42	38	32,50	196,290	1737
54	8145	ZEYNEP	10B	14	11	11,25	5	3	4,25	0	3	-0,75	2	2	1,50	3	1	2,75	4	6	2,50	3	1	2,75	4	0	4,00	4	3	3,25	39	30	31,50	196,123	1740
55	8176	CENNET	10C	20	8	18,00	6	4	5,00	4	5	2,75							4	14	0,50										34	31	26,25	194,980	1756
56	8211	ECEM KILIN	10D	18	12	15,00	7	3	6,25	2	8	0,00	2	3	1,25	3	2	2,50	5	18	0,50	3	7	1,25	1	8	-1,00	5	5	3,75	46	66	29,50	194,965	1757
57	8260	EYÜP ÇALIŞ	10E	14	8	12,00	6	4	5,00	2	3	1,25	2	1	1,75	0	2	-0,50	4	8	2,00	3	4	2,00	4	3	3,25	5	4	4,00	40	37	30,75	194,768	1760
58	8102	ZEHRA DAŞ	10A	14	6	12,50	7	0	7,00	1	4	0,00	3	1	2,75	4	0	4,00	1	4	0,00	2	0	2,00	3	1	2,75	2	2	1,50	37	18	32,50	194,338	1766

## OKUL TYT NET LİSTESİ (10 SINIF 1 sıralı)

KATILIMLAR																																			
İL		İLÇE		OKUL					SINAV ADI						OKUL	İLÇE	İL	GENEL																	
AĞRI		PATNOS		Patnos Anadolu Lisesi					BİLGİ SARMAL 10 SINIF 1						181	181	181	3318																	
Sıra	Ö.No	İsim	Sınıf	TYT Türkçe			TYT Sosyal						TYT Matematik			TYT Fen						Toplam			10 SINIF 1										
				Türkçe			Tarih-1			Coğrafya-1			Felsefe			Din Kül. ve Ahl. Bil.			Matematik-1			Fizik			Kimya			Biyoloji			Puan Genel				
				D	Y	N	D	Y	N	D	Y	N	D	Y	N	D	Y	N	D	Y	N	D	Y	N	D	Y	N	D	Y	N	D	Y	N	Puan	Genel
Genel Ortalama				15,13	10,07	12,62	4,57	3,61	3,67	2,60	4,14	1,56	2,49	1,85	2,03	2,77	1,53	2,39	6,60	9,14	4,31	2,55	3,20	1,75	3,14	2,37	2,55	4,45	3,43	3,60	44,30	39,34	34,48	212,300	
Okul Ortalaması				14,14	11,36	11,30	4,46	4,04	3,45	1,81	3,83	0,85	2,32	2,10	1,79	2,97	1,60	2,57	3,51	9,62	1,10	1,95	4,10	0,92	1,91	2,97	1,17	4,35	4,45	3,24	37,42	44,07	26,39	183,810	
59	8085	İKBAL ARAZ	10A	15	13	11,75	3	5	1,75	1	4	0,00	2	3	1,25	4	1	3,75	6	7	4,25	1	2	0,50	0	1	-0,25	5	4	4,00	37	40	27,00	193,678	1778
60	8265	İSMAİL BULAN	10E	15	9	12,75	7	3	6,25	4	5	2,75	3	2	2,50	3	2	2,50	2	10	-0,50	1	7	-0,75	3	4	2,00	6	4	5,00	44	46	32,50	193,410	1784
61	8127	ZEYNEP ADIR	10B	20	9	17,75	1	9	-1,25	2	7	0,25	3	1	2,75	3	2	2,50	0	5	-1,25	2	1	1,75	2	3	1,25	6	4	5,00	39	41	28,75	193,235	1788
62	8229	FURKAN SÖYLEMEZ	10D	13	8	11,00	6	4	5,00				2	1	1,75	4	1	3,75	4	9	1,75	1	4	0,00	4	2	3,50	5	4	4,00	39	33	30,75	192,308	1801
63	8203	MEDİNE TAŞ	10D	15	10	12,50	6	3	5,25	2	3	1,25	1	4	0,00	3	2	2,50	3	13	-0,25	4	4	3,00	4	4	3,00	6	4	5,00	44	47	32,25	192,178	1802
64	8205	SEMANUR CANGİR	10D	15	8	13,00	1	2	0,50	1	1	0,75	3	1	2,75	3	2	2,50	3	7	1,25	1	5	-0,25	3	4	2,00	7	2	6,50	37	32	29,00	191,115	1828
65	8113	AZAD DEMİR	10A	18	9	15,75	4	6	2,50	0	6	-1,50	2	3	1,25	5	0	5,00	1	5	-0,25	2	1	1,75	0	3	-0,75	5	3	4,25	37	36	28,00	190,903	1835
66	8200	MELİK BİÇER	10C	14	16	10,00	8	2	7,50	5	5	3,75	3	2	2,50	4	1	3,75	1	4	0,00	2	6	0,50	2	7	0,25	6	4	5,00	45	47	33,25	190,863	1837
67	8242	ÖZGE KÖÇER	10D	13	11	10,25	5	4	4,00	2	7	0,25	4	1	3,75	3	2	2,50	7	6	5,50	0	6	-1,50	0	7	-1,75	3	7	1,25	37	51	24,25	189,488	1861
68	8234	EZGİ DOĞAN	10D	17	8	15,00	3	6	1,50	1	1	0,75	3	1	2,75	3	2	2,50	2	5	0,75	2	3	1,25	1	1	0,75	2	6	0,50	34	33	25,75	187,948	1886
69	8233	BURCU TAŞDEMİR	10D	14	11	11,25	5	4	4,00	1	3	0,25	2	3	1,25	4	1	3,75	3	10	0,50	2	3	1,25	5	3	4,25	5	5	3,75	41	43	30,25	187,810	1891
70	88097	NURDOĞDU UĞURLU	10A	17	11	14,25	2	6	0,50	2	3	1,25	3	2	2,50	4	1	3,75	2	12	-1,00	2	4	1,00	6	2	5,50	3	7	1,25	41	48	29,00	187,295	1898
71	8150	ELİF SARA	10B	17	12	14,00	4	4	3,00	1	3	0,25	3	2	2,50	4	0	4,00	5	16	1,00	1	7	-0,75	0	5	-1,25	4	4	3,00	39	53	25,75	186,885	1913
72	8174	ŞEYMA TORO	10C	17	6	15,50	8	2	7,50	3	3	2,25	3	2	2,50	3	2	2,50	0	11	-2,75							3	5	1,75	37	31	29,25	186,500	1921
73	8090	ERCAN DEMİR	10A	15	15	11,25	5	5	3,75	0	9	-2,25	2	3	1,25	3	2	2,50	7	16	3,00	4	6	2,50	2	7	0,25	5	5	3,75	43	68	26,00	186,463	1923
74	8193	BÜŞRA TEKDEMİR	10C	17	13	13,75	4	1	3,75	1	4	0,00	2	3	1,25	3	2	2,50	2	8	0,00	2	2	1,50	2	4	1,00	5	5	3,75	38	42	27,50	186,225	1927
75	8185	ŞEYDA KARANCI	10C	15	13	11,75	7	3	6,25	3	7	1,25	1	3	0,25	3	2	2,50				3	1	2,75	0	3	-0,75	6	2	5,50	38	34	29,50	186,128	1929
76	8125	TUĞBA ULUS	10B	16	14	12,50	4	6	2,50	4	3	3,25	2	3	1,25	3	2	2,50	4	8	2,00	1	6	-0,50	0	7	-1,75	5	5	3,75	39	54	25,50	186,040	1930
77	8264	ÇİKOLATA MANYAĞI	10E	14	12	11,00	5	4	4,00	4	6	2,50	4	1	3,75	3	2	2,50	6	12	3,00	0	8	-2,00	0	5	-1,25	3	7	1,25	39	57	24,75	184,885	1950
78	8251	İREM İLHAN	10E	15	8	13,00	5	5	3,75	2	6	0,50	2	3	1,25	3	2	2,50	2	9	-0,25				0	1	-0,25	8	2	7,50	37	36	28,00	184,830	1952
79	8092	BERAT KAPAN	10A	11	13	7,75	8	1	7,75	2	5	0,75	2	1	1,75	4	1	3,75	1	2	0,50	2	1	1,75	3	1	2,75	6	3	5,25	39	28	32,00	184,215	1967
80	8142	HALİL EMİR UÇAR	10B	18	11	15,25	5	5	3,75	5	4	4,00	1	4	0,00	2	3	1,25	1	10	-1,50	3	6	1,50	1	5	-0,25	4	5	2,75	40	53	26,75	183,818	1980
81	8147	ŞEBNEM ÖZDEMİR	10B	15	7	13,25	4	5	2,75	0	2	-0,50	2	0	2,00	4	1	3,75	1	5	-0,25	0	3	-0,75	3	2	2,50	5	4	4,00	34	29	26,75	182,958	1999
82	8249	BEYZANUR DİNLER	10E	16	7	14,25	4	3	3,25	1	5	-0,25	2	2	1,50	4	1	3,75	2	13	-1,25	4	4	3,00	0	4	-1,00	5	5	3,75	38	44	27,00	182,673	2006
83	8166	MUSTAFA TEMEL	10C	15	13	11,75	4	6	2,50	2	7	0,25	3	2	2,50	4	1	3,75	3	15	-0,75	2	7	0,25	1	4	0,00	9	1	8,75	43	56	29,00	182,605	2008
84	8254	MELEK ÜLÜTAŞ	10E	17	13	13,75	5	5	3,75	3	7	1,25	5	0	5,00	3	2	2,50	2	11	-0,75	2	6	0,50	0	4	-1,00	3	7	1,25	40	55	26,25	182,428	2012
85	8272	BEYZA KAYA	10E	15	8	13,00	2	4	1,00				3	1	2,75	2	3	1,25	2	6	0,50	4	6	2,50	1	1	0,75	5	4	4,00	34	33	25,75	182,183	2014
86	8182	NEHİR TEMEL	10C	14	16	10,00	6	4	5,00	4	6	2,50	2	3	1,25	4	1	3,75	2	7	0,25	2	3	1,25	2	4	1,00	5	5	3,75	41	49	28,75	181,908	2018
87	8184	ZELAL HAYAT	10C	16	11	13,25	6	4	5,00	5	2	4,50	2	3	1,25	2	3	1,25	1	7	-0,75	0	1	-0,25	0	1	-0,25	4	6	2,50	36	38	26,50	181,690	2021

## OKUL TYT NET LİSTESİ (10 SINIF 1 sıralı)

KATILIMLAR																																			
İL		İLÇE		OKUL					SINAV ADI						OKUL	İLÇE	İL	GENEL																	
AĞRI		PATNOS		Patnos Anadolu Lisesi					BİLGİ SARMAL 10 SINIF 1						181	181	181	3318																	
Sıra	Ö.No	İsim	Sınıf	TYT Türkçe			TYT Sosyal						TYT Matematik			TYT Fen						Toplam			10 SINIF 1										
				Türkçe			Tarih-1			Coğrafya-1			Felsefe			Din Kül. ve Ahl. Bil.			Matematik-1			Fizik			Kimya			Biyoloji			Puan Genel				
				D	Y	N	D	Y	N	D	Y	N	D	Y	N	D	Y	N	D	Y	N	D	Y	N	D	Y	N	D	Y	N	D	Y	N	Puan	Genel
Genel Ortalama				15,13	10,07	12,62	4,57	3,61	3,67	2,60	4,14	1,56	2,49	1,85	2,03	2,77	1,53	2,39	6,60	9,14	4,31	2,55	3,20	1,75	3,14	2,37	2,55	4,45	3,43	3,60	44,30	39,34	34,48	212,300	
Okul Ortalaması				14,14	11,36	11,30	4,46	4,04	3,45	1,81	3,83	0,85	2,32	2,10	1,79	2,97	1,60	2,57	3,51	9,62	1,10	1,95	4,10	0,92	1,91	2,97	1,17	4,35	4,45	3,24	37,42	44,07	26,39	183,810	
88	8137	İREM DEMİR	10B	12	10	9,50	1	5	-0,25	2	4	1,00	2	2	1,50	2	2	1,50	6	7	4,25	2	4	1,00	2	3	1,25	5	4	4,00	34	41	23,75	181,685	2022
89	8162	TANER ORAL	10C	18	10	15,50	2	6	0,50	4	4	3,00	1	4	0,00	3	1	2,75	1	10	-1,50	1	5	-0,25	1	3	0,25	6	3	5,25	37	46	25,50	181,423	2029
90	8275	BERİVAN ÇETİN	10E	14	13	10,75	7	2	6,50				4	1	3,75	5	0	5,00	0	7	-1,75	1	2	0,50				6	2	5,50	37	27	30,25	180,890	2042
91	0	İREM GÖKCEK	10A	15	9	12,75	8	2	7,50	2	7	0,25	3	2	2,50	1	4	0,00	1	5	-0,25	0	1	-0,25	2	5	0,75	4	6	2,50	36	41	25,75	180,305	2052
92	8093	HAVİN PİLGE	10A	16	10	13,50	4	5	2,75	2	8	0,00	2	2	1,50	4	1	3,75	2	5	0,75	1	8	-1,00	0	5	-1,25	4	5	2,75	35	49	22,75	178,803	2080
93	8222	ÖMER ACAR	10D	13	16	9,00	5	5	3,75	1	6	-0,50	4	1	3,75	4	1	3,75	6	18	1,50	3	6	1,50	2	6	0,50	4	3	3,25	42	62	26,50	178,778	2082
94	8226	DİCLE KARADENİZ	10D	17	13	13,75	4	6	2,50				0	1	-0,25	3	2	2,50	2	12	-1,00	2	3	1,25	2	4	1,00	6	4	5,00	36	45	24,75	177,260	2113
95	8235	BÜŞRA PİLGE	10A	18	7	16,25	4	5	2,75	1	5	-0,25	1	3	0,25	3	2	2,50	1	9	-1,25	1	6	-0,50	1	5	-0,25	4	6	2,50	34	48	22,00	176,873	2118
96	8209	DİLEK KARADENİZ	10D	14	11	11,25	6	4	5,00	1	1	0,75	2	3	1,25	4	1	3,75	2	7	0,25	0	2	-0,50	1	5	-0,25	4	5	2,75	34	39	24,25	175,625	2145
97	8155	LEYLA DEMİR	10B	11	12	8,00	2	5	0,75	3	4	2,00	2	2	1,50	5	0	5,00	6	10	3,50	3	6	1,50	1	3	0,25	2	7	0,25	35	49	22,75	175,080	2156
98	8094	GİZEM NARMAN	10A	13	12	10,00	6	2	5,50	2	6	0,50	3	2	2,50	3	2	2,50	1	4	0,00	1	1	0,75	0	2	-0,50	5	3	4,25	34	34	25,50	174,515	2165
99	8245	SAMİ KAYA	10E	13	16	9,00	9	1	8,75	1	7	-0,75	3	2	2,50	4	1	3,75	2	10	-0,50	0	1	-0,25				5	3	4,25	37	41	26,75	173,770	2184
100	8214	BERİVAN BAYSOY	10D	14	6	12,50	3	5	1,75	2	4	1,00	3	1	2,75	3	1	2,75	1	9	-1,25	1	3	0,25	0	4	-1,00	6	4	5,00	33	37	23,75	172,380	2207
101	8159	VEYSEL YOLCU	10B	16	9	13,75	6	4	5,00	1	5	-0,25	2	3	1,25	2	3	1,25	1	8	-1,00	2	4	1,00	0	4	-1,00	3	5	1,75	33	45	21,75	171,885	2216
102	8210	NAZAR HAYAT	10D	12	14	8,50	4	5	2,75	1	1	0,75	2	3	1,25	4	1	3,75	3	10	0,50	2	6	0,50	5	2	4,50	3	6	1,50	36	48	24,00	169,265	2277
103	8259	FATMA AKDOĞAN	10E	10	8	8,00	2	0	2,00	0	3	-0,75	1	0	1,00	3	2	2,50	3	6	1,50	4	4	3,00	3	0	3,00	4	4	3,00	30	27	23,25	169,040	2280
104	8103	YAĞMUR TEMEL	10A	12	12	9,00	5	4	4,00	1	6	-0,50	2	1	1,75	4	1	3,75	2	3	1,25	1	1	0,75	0	3	-0,75	4	5	2,75	31	36	22,00	168,900	2283
105	8280	BERFİN VAROL	10E	15	9	12,75	4	4	3,00	2	5	0,75	1	3	0,25	4	1	3,75	0	6	-1,50	1	4	0,00	0	4	-1,00	5	4	4,00	32	40	22,00	168,668	2287
106	8149	YUSUF KELEŞ	10B	10	14	6,50	3	6	1,50	0	1	-0,25	2	2	1,50	3	2	2,50	5	9	2,75	2	7	0,25	2	2	1,50	7	2	6,50	34	45	22,75	168,620	2290
107	8084	GÜLTEKİN BAHAR	10A	11	12	8,00	3	5	1,75	0	1	-0,25	2	3	1,25	3	1	2,75	6	8	4,00	0	3	-0,75	1	3	0,25	3	6	1,50	29	42	18,50	167,620	2304
108	8130	ORHAN KOÇAK	10B	15	8	13,00	4	4	3,00				2	1	1,75	2	1	1,75	1	8	-1,00	0	3	-0,75	1	2	0,50	3	3	2,25	28	30	20,50	167,610	2305
109	8098	ABDULLAH YILDIZ	10A	14	14	10,50	5	4	4,00	2	6	0,50	2	3	1,25	1	3	0,25	2	13	-1,25	3	5	1,75	3	2	2,50	5	4	4,00	37	54	23,50	166,945	2315
110	8121	HÜSNA YAZ	10A	15	13	11,75	1	3	0,25	3	5	1,75	2	3	1,25	3	2	2,50	2	7	0,25	2	3	1,25	0	5	-1,25	3	6	1,50	31	47	19,25	166,055	2332
111	8186	YAVUZ BAYKA	10C	13	14	9,50	2	5	0,75	4	5	2,75	3	2	2,50	3	2	2,50	4	12	1,00	1	6	-0,50	1	6	-0,50	3	3	2,25	34	55	20,25	165,753	2339
112	8095	BARİŞ YEĞİN	10A	14	13	10,75	3	6	1,50	3	3	2,25	2	3	1,25	3	2	2,50	3	14	-0,50	2	3	1,25	0	1	-0,25	4	6	2,50	34	51	21,25	165,718	2340
113	8148	MUHAMMED İŞLEYEN	10B	15	14	11,50	3	6	1,50	2	4	1,00	4	1	3,75	3	2	2,50	2	12	-1,00	2	7	0,25	0	5	-1,25	4	6	2,50	35	57	20,75	165,135	2347
114	8279	PINARÖZYOLCU	10E	10	8	8,00	6	3	5,25	1	3	0,25	2	3	1,25	4	1	3,75	3	6	1,50	0	5	-1,25	1	2	0,50	3	7	1,25	30	38	20,50	164,770	2356
115	8199	ROJBİN AKTEKİN	10C	10	11	7,25	4	3	3,25	6	1	5,75	3	2	2,50	3	1	2,75	1	4	0,00	0	2	-0,50				3	3	2,25	30	27	23,25	164,530	2360
116	8135	SAADET BİÇER	10B	15	14	11,50	1	8	-1,00	1	1	0,75	2	3	1,25	4	1	3,75	2	7	0,25	1	4	0,00	2	4	1,00	3	7	1,25	31	49	18,75	164,325	2362

## OKUL TYT NET LİSTESİ (10 SINIF 1 sıralı)

													KATILIMLAR																						
													OKUL	İLÇE	İL	GENEL																			
İL	İLÇE		OKUL						SINAV ADI						OKUL	İLÇE	İL	GENEL																	
AĞRI	PATNOS		Patnos Anadolu Lisesi						BİLGİ SARMAL 10 SINIF 1						181	181	181	3318																	
Sıra	Ö.No	İsim	Sınıf	TYT Türkçe			TYT Sosyal						TYT Matematik			TYT Fen						Toplam			10 SINIF 1										
				Türkçe			Tarih-1			Coğrafya-1			Felsefe			Din Kül. ve Ahl. Bil.			Matematik-1								Fizik			Kimya			Biyoloji		
				D	Y	N	D	Y	N	D	Y	N	D	Y	N	D	Y	N	D	Y	N	D	Y	N	D	Y	N	D	Y	N	Puan	Genel			
Genel Ortalama				15,13	10,07	12,62	4,57	3,61	3,67	2,60	4,14	1,56	2,49	1,85	2,03	2,77	1,53	2,39	6,60	9,14	4,31	2,55	3,20	1,75	3,14	2,37	2,55	4,45	3,43	3,60	44,30	39,34	34,48	212,300	
Okul Ortalaması				14,14	11,36	11,30	4,46	4,04	3,45	1,81	3,83	0,85	2,32	2,10	1,79	2,97	1,60	2,57	3,51	9,62	1,10	1,95	4,10	0,92	1,91	2,97	1,17	4,35	4,45	3,24	37,42	44,07	26,39	183,810	
117	8270	GÜLLİSTAN ALPHAN	10E	12	9	9,75	3	6	1,50	1	4	0,00	1	3	0,25	1	3	0,25	3	9	0,75	2	1	1,75	1	1	0,75	6	4	5,00	30	40	20,00	163,825	2371
118	8122	ROJDA ÇAKIR	10B	10	17	5,75	3	6	1,50	4	4	3,00	2	3	1,25	5	0	5,00	5	10	2,50	1	7	-0,75	1	3	0,25	4	6	2,50	35	56	21,00	163,788	2373
119	8123	HATİCE ARSLAN	10B	13	12	10,00							2	3	1,25	4	1	3,75	5	16	1,00	1	3	0,25	1	3	0,25	4	6	2,50	30	44	19,00	163,780	2374
120	8202	BÜNYAMİN GÜLTEPE	10D	11	11	8,25	5	5	3,75	0	2	-0,50	3	1	2,75	3	2	2,50	3	5	1,75	1	1	0,75			1	3	0,25	27	30	19,50	163,775	2375	
121	8263	ZUHAL ÇARBOĞA	10E	12	13	8,75	0	7	-1,75	2	4	1,00	0	2	-0,50	0	3	-0,75	8	9	5,75	2	5	0,75	0	5	-1,25	3	7	1,25	27	55	13,25	163,043	2389
122	8175	FATMA AVCI	10C	15	13	11,75	3	6	1,50	1	6	-0,50	1	4	0,00	3	2	2,50	0	5	-1,25	3	5	1,75	1	1	0,75	5	5	3,75	32	47	20,25	162,958	2390
123	8106	HABİP LEVENT	10A	12	15	8,25	4	6	2,50	2	7	0,25	3	2	2,50	3	2	2,50	3	8	1,00	0	3	-0,75	2	4	1,00	4	4	3,00	33	51	20,25	162,785	2395
124	8106	HÜSNA AKBULUT	10D	12	7	10,25	2	3	1,25	1	3	0,25	2	2	1,50	4	1	3,75	2	6	0,50	0	4	-1,00	1	1	0,75	2	3	1,25	26	30	18,50	162,163	2407
125	8115	NEDİM AKBAY	10A	13	13	9,75	7	3	6,25	2	4	1,00	3	2	2,50	3	2	2,50	3	13	-0,25	1	9	-1,25	2	4	1,00	0	8	-2,00	34	58	19,50	161,718	2421
126	8283	BETÜL DURUR	10B	13	14	9,50	1	5	-0,25	2	3	1,25	2	2	1,50	4	1	3,75	2	5	0,75	2	3	1,25	1	5	-0,25	3	7	1,25	30	45	18,75	161,630	2423
127	8111	SUAT NARÇİN	10A	7	15	3,25	7	3	6,25	1	9	-1,25	3	2	2,50	3	2	2,50	5	10	2,50	5	4	4,00	3	5	1,75	3	7	1,25	37	57	22,75	161,408	2425
128	8143	ŞEVAL ARAS	10B	14	15	10,25	6	4	5,00	2	5	0,75	2	2	1,50	3	1	2,75	2	16	-2,00	0	1	-0,25	1	0	1,00	4	6	2,50	34	50	21,50	160,930	2433
129	8244	REYYAN SAĞLAM	10E	12	14	8,50	2	7	0,25	0	2	-0,50	2	3	1,25	3	2	2,50	4	10	1,50	3	5	1,75	1	2	0,50	4	5	2,75	31	50	18,50	160,670	2442
130	8126	MUHAMMED SARIGÜL	10B	10	14	6,50	4	6	2,50	3	3	2,25	3	1	2,75	2	3	1,25	5	12	2,00	1	4	0,00	1	2	0,50	3	5	1,75	32	50	19,50	160,638	2444
131	8195	ZAFER ATAŞ	10C	10	15	6,25	7	3	6,25	1	1	0,75	2	3	1,25	2	2	1,50	3	5	1,75	1	6	-0,50	1	4	0,00	4	5	2,75	31	44	20,00	160,468	2446
132	8219	SEYİD MUHAMMED ÇELİK	10D	15	13	11,75	4	6	2,50	3	6	1,50	2	3	1,25	4	1	3,75	3	16	-1,00	1	6	-0,50	0	3	-0,75	0	3	-0,75	32	57	17,75	159,898	2465
133	8169	SEMANUR ÇARBOĞA	10C	10	7	8,25	1	4	0,00	3	2	2,50	2	0	2,00	4	0	4,00	0	1	-0,25	1	2	0,50	0	2	-0,50	5	4	4,00	26	22	20,50	159,565	2474
134	8140	EDANUR ÇAKAR	10B	14	14	10,50	5	5	3,75	3	6	1,50	2	3	1,25	2	1	1,75	4	17	-0,25	1	6	-0,50	0	8	-2,00	3	6	1,50	34	66	17,50	158,753	2491
135	8217	SAMET TAR AN	10D	15	15	11,25	2	3	1,25	0	4	-1,00	2	3	1,25	4	1	3,75	3	14	-0,50	0	4	-1,00	1	3	0,25	2	2	1,50	29	49	16,75	157,645	2514
136	8139	BERAT MÜNAS	10B	16	13	12,75	2	7	0,25	3	4	2,00	2	3	1,25	2	2	1,50	2	15	-1,75	2	6	0,50	1	4	0,00	2	6	0,50	32	60	17,00	157,625	2516
137	8286	RUKEN BEDİR	10B	11	16	7,00	8	2	7,50	2	3	1,25	3	2	2,50	2	3	1,25	2	13	-1,25	2	4	1,00	2	4	1,00	3	5	1,75	35	52	22,00	157,345	2520
138	8112	MUSA İNCİ	10A	16	14	12,50	1	9	-1,25	3	7	1,25	2	3	1,25	4	1	3,75	2	23	-3,75	3	6	1,50	1	5	-0,25	6	4	5,00	38	72	20,00	156,750	2527
139	8194	ASYA KARAKAŞ	10C	12	12	9,00	4	5	2,75	2	4	1,00	2	3	1,25	2	2	1,50	2	6	0,50	0	3	-0,75	0	4	-1,00	4	6	2,50	28	45	16,75	155,878	2539
140	8180	İSLAM İNAN	10C	11	16	7,00	6	4	5,00	4	5	2,75	1	4	0,00	3	2	2,50	3	7	1,25	1	7	-0,75	0	8	-2,00	3	7	1,25	32	60	17,00	154,868	2567
141	8197	YOLDAŞ ÇALIŞ	10C	13	14	9,50	1	3	0,25	5	2	4,50	3	2	2,50	2	3	1,25	0	5	-1,25	0	1	-0,25			3	6	1,50	27	36	18,00	154,435	2573	
142	816	BETÜL İŞLER	10C	11	14	7,50	4	5	2,75	3	3	2,25	2	3	1,25	4	1	3,75	1	8	-1,00	2	4	1,00	0	2	-0,50	4	5	2,75	31	45	19,75	154,383	2576
143	8138	HATİCE ERÇETİN	10C	12	14	8,50	3	7	1,25	4	5	2,75	2	3	1,25				3	15	-0,75	2	4	1,00	1	6	-0,50	6	4	5,00	33	58	18,50	154,073	2581
144	8225	İSMET DEMİRKOL	10D	17	9	14,75	0	7	-1,75	0	4	-1,00	2	2	1,50	4	1	3,75	1	16	-3,00	0	5	-1,25	0	3	-0,75	3	3	2,25	27	50	14,50	152,945	2609
145	8220	YUSUF UĞUZ	10D	11	9	8,75	4	6	2,50	0	2	-0,50	2	2	1,50	2	3	1,25	3	14	-0,50	1	4	0,00	3	2	2,50	3	6	1,50	29	48	17,00	152,388	2616

## OKUL TYT NET LİSTESİ (10 SINIF 1 sıralı)

													KATILIMLAR																						
													OKUL	İLÇE	İL	GENEL																			
İL		İLÇE		OKUL					SINAV ADI						OKUL	İLÇE	İL	GENEL																	
AĞRI		PATNOS		Patnos Anadolu Lisesi					BİLGİ SARMAL 10 SINIF 1						181	181	181	3318																	
Sıra	Ö.No	İsim	Sınıf	TYT Türkçe			TYT Sosyal						TYT Matematik			TYT Fen						Toplam			10 SINIF 1										
				Türkçe			Tarih-1			Coğrafya-1			Felsefe			Din Kül. ve Ahl. Bil.			Matematik-1								Fizik			Kimya			Biyoloji		
				D	Y	N	D	Y	N	D	Y	N	D	Y	N	D	Y	N	D	Y	N	D	Y	N	D	Y	N	D	Y	N	Puan	Genel			
Genel Ortalama				15,13	10,07	12,62	4,57	3,61	3,67	2,60	4,14	1,56	2,49	1,85	2,03	2,77	1,53	2,39	6,60	9,14	4,31	2,55	3,20	1,75	3,14	2,37	2,55	4,45	3,43	3,60	44,30	39,34	34,48	212,300	
Okul Ortalaması				14,14	11,36	11,30	4,46	4,04	3,45	1,81	3,83	0,85	2,32	2,10	1,79	2,97	1,60	2,57	3,51	9,62	1,10	1,95	4,10	0,92	1,91	2,97	1,17	4,35	4,45	3,24	37,42	44,07	26,39	183,810	
146	8281	ÖNDER YALÇIN	10E	9	20	4,00	1	8	-1,00	3	4	2,00	2	3	1,25	3	2	2,50	6	13	2,75	4	6	2,50	2	5	0,75	4	6	2,50	34	67	17,25	152,150	2620
147	8158	MMUSTAFA AYDIN	10B	7	8	5,00	8	1	7,75	3	3	2,25							3	13	-0,25	3	7	1,25	1	2	0,50	4	1	3,75	29	35	20,25	152,018	2622
148	8132	AMİNE TAŞDEMİR	10B	12	18	7,50	2	8	0,00	2	8	0,00	2	3	1,25	1	4	0,00	6	14	2,50	2	7	0,25	1	5	-0,25	4	6	2,50	32	73	13,75	151,800	2627
149	8117	MELEK FİLİZ	10A	10	9	7,75	1	6	-0,50	1	4	0,00	2	2	1,50	4	1	3,75	2	7	0,25	1	7	-0,75	1	2	0,50	5	5	3,75	27	43	16,25	150,975	2647
150	8110	DİLARA YOLCU	10A	9	9	6,75	6	2	5,50	1	4	0,00	3	2	2,50	1	4	0,00	0	4	-1,00	0	1	-0,25	1	2	0,50	5	1	4,75	26	29	18,75	150,358	2661
151	8160	RABİA ÇARBOĞA	10B	13	10	10,50	1	3	0,25	0	4	-1,00	2	1	1,75	3	2	2,50	0	7	-1,75	2	2	1,50	0	1	-0,25	3	3	2,25	24	33	15,75	149,818	2667
152	8192	EDANUR YAMAN	10C	13	9	10,75	2	5	0,75	2	1	1,75	2	3	1,25	2	3	1,25	0	5	-1,25	0	2	-0,50				2	7	0,25	23	35	14,25	149,283	2676
153	8164	ROJDA ZEPAK	10C	6	10	3,50	6	2	5,50	1	7	-0,75	1	4	0,00	3	2	2,50	3	0	3,00	2	3	1,25	1	0	1,00	0	2	-0,50	23	30	15,50	148,853	2686
154	8172	ESMA SULTAN KILIÇ	10C	9	12	6,00	3	2	2,50	2	4	1,00	2	2	1,50	4	1	3,75	0	8	-2,00	2	1	1,75	3	4	2,00	5	5	3,75	30	39	20,25	148,650	2692
155	8136	SAMET ÖZALACA	10B	10	15	6,25	6	3	5,25	2	7	0,25	2	3	1,25	2	3	1,25	4	17	-0,25	3	5	1,75	1	7	-0,75	3	6	1,50	33	66	16,50	147,150	2717
156	8171	BELİNA İLGA	10C	11	11	8,25	0	1	-0,25	2	2	1,50	2	3	1,25	2	3	1,25	2	7	0,25	2	3	1,25	1	1	0,75	1	6	-0,50	23	37	13,75	147,040	2718
157	8188	ZEHRA ÖZYOLCU	10C	8	12	5,00	2	2	1,50	1	2	0,50	3	1	2,75	3	1	2,75	3	8	1,00	0	4	-1,00	0	1	-0,25	4	4	3,00	24	35	15,25	145,643	2746
158	0	CİHAN TİMUÇİN	10D	9	14	5,50	2	5	0,75	0	4	-1,00	2	1	1,75	2	2	1,50	4	9	1,75	1	2	0,50	1	2	0,50	2	2	1,50	23	41	12,75	143,353	2777
159	2793	YUNUS TANGÜÇ	10C	9	13	5,75	4	6	2,50	1	6	-0,50	0	2	-0,50				3	6	1,50	1	6	-0,50	3	4	2,00	4	5	2,75	25	48	13,00	143,350	2778
160	552	ELİF YAVUZ	10C	10	19	5,25	2	5	0,75	1	2	0,50	1	4	0,00	2	2	1,50	4	12	1,00	2	5	0,75				5	4	4,00	27	53	13,75	142,380	2792
161	0	ÜNEYS TAŞDEMİR	10E	9	21	3,75	5	5	3,75	1	9	-1,25	2	3	1,25	1	4	0,00	8	21	2,75	0	10	-2,50	1	8	-1,00	6	4	5,00	33	85	11,75	140,670	2824
162	8131	MUHAMMED ÜREN	10B	8	14	4,50	6	4	5,00	2	3	1,25	1	3	0,25	3	2	2,50	1	5	-0,25	0	3	-0,75	1	1	0,75	2	3	1,25	24	38	14,50	139,485	2851
163	8239	ADAR KARAKUZU	10D	12	17	7,75	3	7	1,25				2	2	1,50	3	2	2,50	3	16	-1,00	0	6	-1,50	2	2	1,50	2	7	0,25	27	59	12,25	139,420	2852
164	8218	MEHMET EMRE TEMEL	10D	11	16	7,00	2	7	0,25	2	3	1,25	1	4	0,00	4	1	3,75	3	14	-0,50	0	4	-1,00	2	2	1,50	2	8	0,00	27	59	12,25	139,265	2857
165	8269	FATİH YILMAZ	10E	10	20	5,00	4	6	2,50	2	8	0,00	3	2	2,50	3	2	2,50	4	26	-2,50	3	7	1,25	3	7	1,25	5	5	3,75	37	83	16,25	136,813	2903
166	8089	MERCAN YARAR	10A	10	15	6,25	1	9	-1,25	3	6	1,50	3	2	2,50	2	3	1,25	2	11	-0,75	0	2	-0,50				3	4	2,00	24	52	11,00	134,125	2941
167	8129	MUHAMMED EMİN ÇA*AR	10B	8	19	3,25	6	2	5,50	2	3	1,25	2	3	1,25	2	3	1,25	0	7	-1,75	3	6	1,50	2	3	1,25	3	6	1,50	28	52	15,00	133,063	2952
168	8224	GAMZESAĞLAM	10D	10	6	8,50	1	2	0,50	0	1	-0,25	2	2	1,50	2	1	1,75	0	9	-2,25	0	2	-0,50	0	1	-0,25	1	0	1,00	16	24	10,00	132,545	2959
169	8274	ÖZGEAYDİN	10E	8	13	4,75	4	6	2,50	2	1	1,75	2	3	1,25	2	3	1,25	1	10	-1,50	1	3	0,25	1	0	1,00	3	7	1,25	24	46	12,50	131,873	2968
170	8170	ADEM DAĞ	10C	11	17	6,75	1	7	-0,75	0	5	-1,25	3	1	2,75	1	4	0,00	3	11	0,25	0	5	-1,25	1	3	0,25	1	3	0,25	21	56	7,00	129,918	2996
171	8228	KEZİBAN ARIN	10D	7	15	3,25	3	4	2,00	1	2	0,50	2	3	1,25	2	3	1,25	2	12	-1,00	1	3	0,25	3	2	2,50	3	4	2,00	24	48	12,00	128,715	3012
172	8141	ENGİN UZUN	10B	12	18	7,50	1	8	-1,00	2	6	0,50	1	4	0,00	1	4	0,00	2	11	-0,75				0	2	-0,50	3	7	1,25	22	60	7,00	128,295	3015
173	0	HÜSEYİN DEMİR	10A	8	16	4,00	4	3	3,25	3	4	2,00	1	3	0,25	1	3	0,25	1	9	-1,25	0	4	-1,00	0	3	-0,75	5	4	4,00	23	49	10,75	127,345	3035
174	8177	İZZET UĞUR	10C	8	22	2,50	0	7	-1,75	3	5	1,75	0	1	-0,25	2	1	1,75	0	1	-0,25	0	2	-0,50				4	2	3,50	17	41	6,75	118,428	3139

## OKUL TYT NET LİSTESİ (10 SINIF 1 sıralı)

													KATILIMLAR																							
İL		İLÇE		OKUL						SINAV ADI						OKUL	İLÇE	İL	GENEL																	
AĞRI		PATNOS		Patnos Anadolu Lisesi						BİLGİ SARMAL 10 SINIF 1						181	181	181	3318																	
Sıra	Ö.No	İsim	Sınıf	TYT Türkçe			TYT Sosyal						TYT Matematik			TYT Fen						Toplam			10 SINIF 1											
				Türkçe			Tarih-1			Coğrafya-1			Felsefe			Din Kül. ve Ahl. Bil.			Matematik-1			Fizik			Kimya			Biyoloji								
				D	Y	N	D	Y	N	D	Y	N	D	Y	N	D	Y	N	D	Y	N	D	Y	N	D	Y	N	D	Y	N	D	Y	N	Puan	Genel	
Genel Ortalama				15,13	10,07	12,62	4,57	3,61	3,67	2,60	4,14	1,56	2,49	1,85	2,03	2,77	1,53	2,39	6,60	9,14	4,31	2,55	3,20	1,75	3,14	2,37	2,55	4,45	3,43	3,60	44,30	39,34	34,48	212,300		
Okul Ortalaması				14,14	11,36	11,30	4,46	4,04	3,45	1,81	3,83	0,85	2,32	2,10	1,79	2,97	1,60	2,57	3,51	9,62	1,10	1,95	4,10	0,92	1,91	2,97	1,17	4,35	4,45	3,24	37,42	44,07	26,39	183,810		
175	8109	ZEYNEP CENGİZ	10A	2	13	-1,25	2	7	0,25	3	5	1,75	2	2	1,50	3	1	2,75	1	7	-0,75	1	5	-0,25	2	6	0,50	3	7	1,25	19	53	5,75	107,365	3206	
176	8255	NURSEL YILDIRIM	10E	9	14	5,50	1	9	-1,25	0	6	-1,50	1	4	0,00	3	2	2,50	0	10	-2,50	0	8	-2,00	0	3	-0,75	3	7	1,25	17	63	1,25			
177	0																																			
178	0																																			
179	0																																			
180	8190	VURKAN ALIŞ	10C	1	26	-5,50	3	7	1,25	0	10	-2,50	0	5	-1,25	2	1	1,75	5	25	-1,25	3	7	1,25	3	7	1,25	1	9	-1,25	18	97	-6,25			
181	223	*E* U* * *	10B	5	25	-1,25	0	10	-2,50	1	9	-1,25	1	4	0,00	1	4	0,00	3	26	-3,50	1	9	-1,25	2	8	0,00	1	9	-1,25	15	104	-11,00			

NET ORTALAMALARINA GÖRE KIYASLAMA

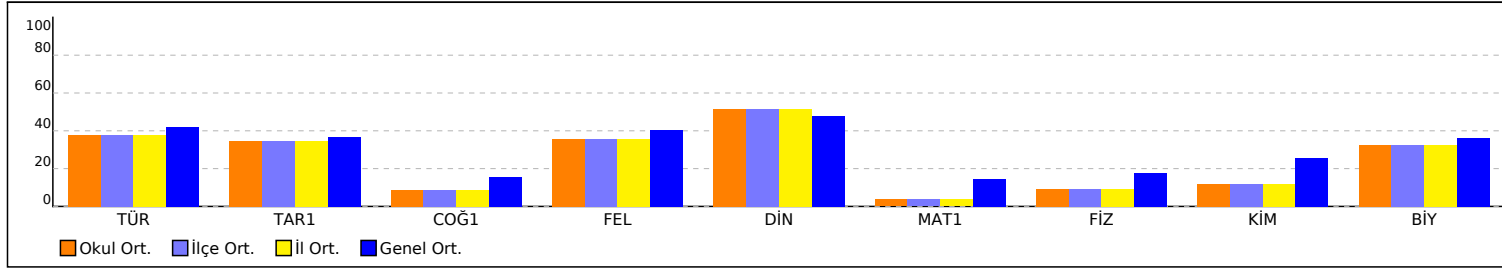

PUAN ORT. GÖRE KIYAS

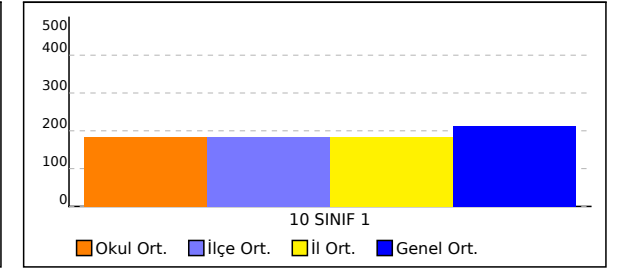

NET ORTALAMASINA GÖRE ŞUBE KARŞILAŞTIRMA

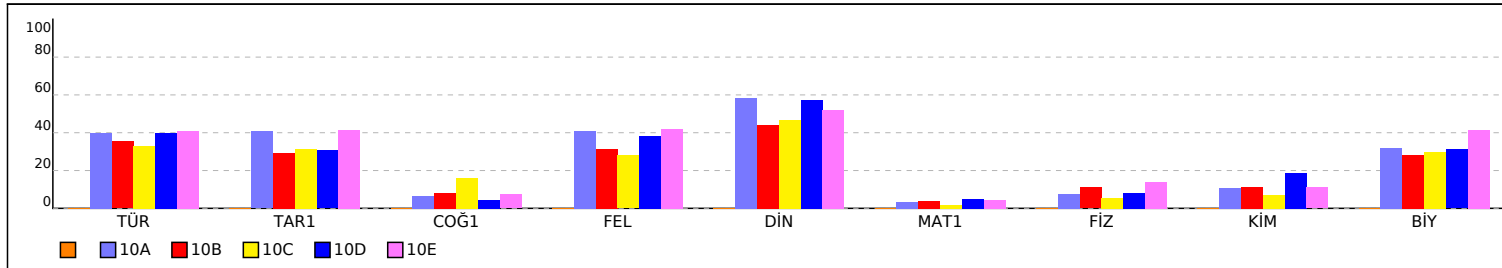

PUANA GÖRE ŞUBE KIYAS

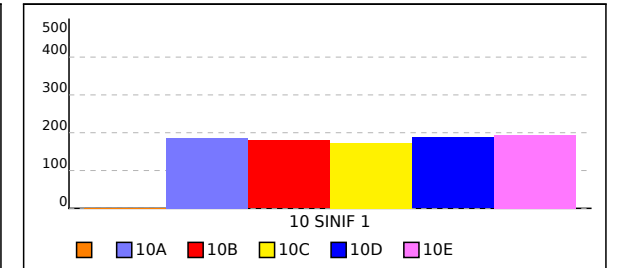

## SINIFI TYT NET LİSTESİ (10 SINIF 1 sıralı)

													KATILIMLAR																						
													OKUL	İLÇE	İL	GENEL																			
İL	İLÇE	OKUL						SINAV ADI						OKUL	İLÇE	İL	GENEL																		
AĞRI	PATNOS	Patnos Anadolu Lisesi						BİLGİ SARMAL 10 SINIF 1						181	181	181	3318																		
Sıra	Ö.No	İsim	Sınıf	TYT Türkçe			TYT Sosyal						TYT Matematik			TYT Fen						Toplam			10 SINIF 1										
				Türkçe			Tarih-1			Coğrafya-1			Felsefe			Din Kül. ve Ahl. Bil.			Matematik-1								Fizik			Kimya			Biyoloji		
				D	Y	N	D	Y	N	D	Y	N	D	Y	N	D	Y	N	D	Y	N	D	Y	N	D	Y	N	D	Y	N	D	Y	N	Puan	Genel
Genel Ortalama				15,13	10,07	12,62	4,57	3,61	3,67	2,60	4,14	1,56	2,49	1,85	2,03	2,77	1,53	2,39	6,60	9,14	4,31	2,55	3,20	1,75	3,14	2,37	2,55	4,45	3,43	3,60	44,30	39,34	34,48	212,300	
Okul Ortalaması				14,14	11,36	11,30	4,46	4,04	3,45	1,81	3,83	0,85	2,32	2,10	1,79	2,97	1,60	2,57	3,51	9,62	1,10	1,95	4,10	0,92	1,91	2,97	1,17	4,35	4,45	3,24	37,42	44,07	26,39	183,810	
SINIF:																																			
1	0																																		
2	0																																		
3	0																																		

NET ORTALAMALARINA GÖRE KIYASLAMA

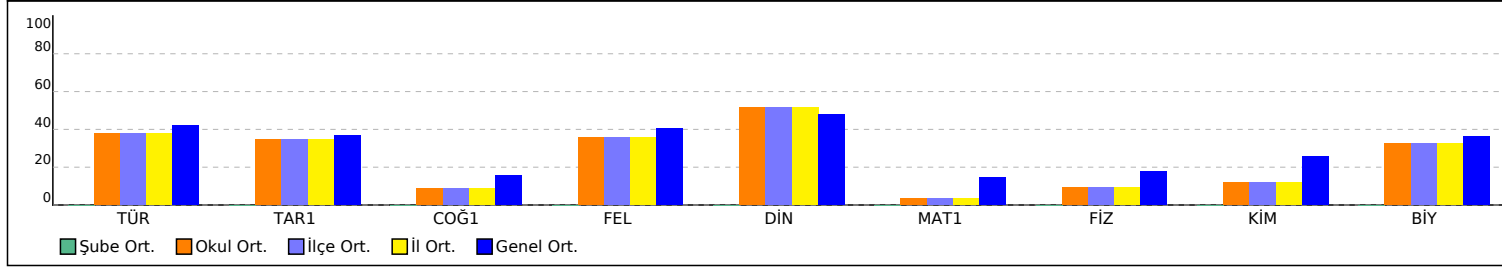

PUAN ORT. GÖRE KIYAS

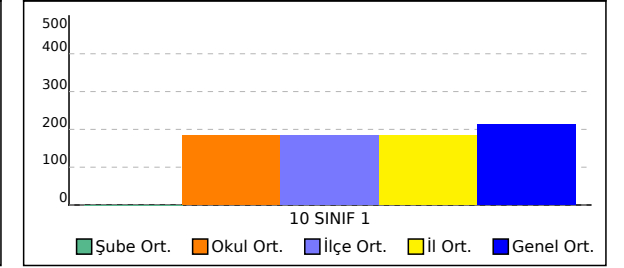



## 10A SINIFI TYT NET LİSTESİ (10 SINIF 1 sıralı)

KATILIMLAR																																			
İL		İLÇE		OKUL										SINAV ADI						OKUL	İLÇE	İL	GENEL												
AĞRI		PATNOS		Patnos Anadolu Lisesi										BİLGİ SARMAL 10 SINIF 1						181	181	181	3318												
Sıra	Ö.No	İsim	Sınıf	TYT Türkçe			TYT Sosyal						TYT Matematik			TYT Fen						Toplam			10 SINIF 1										
				Türkçe			Tarih-1			Coğrafya-1			Felsefe			Din Kül. ve Ahl. Bil.			Matematik-1			Fizik			Kimya			Biyoloji			Puan Genel				
				D	Y	N	D	Y	N	D	Y	N	D	Y	N	D	Y	N	D	Y	N	D	Y	N	D	Y	N	D	Y	N	D	Y	N	Puan	Genel
Genel Ortalama				15,13	10,07	12,62	4,57	3,61	3,67	2,60	4,14	1,56	2,49	1,85	2,03	2,77	1,53	2,39	6,60	9,14	4,31	2,55	3,20	1,75	3,14	2,37	2,55	4,45	3,43	3,60	44,30	39,34	34,48	212,300	
Okul Ortalaması				14,14	11,36	11,30	4,46	4,04	3,45	1,81	3,83	0,85	2,32	2,10	1,79	2,97	1,60	2,57	3,51	9,62	1,10	1,95	4,10	0,92	1,91	2,97	1,17	4,35	4,45	3,24	37,42	44,07	26,39	183,810	
SINIF: 10A																																			
1	8082	AYŞENUR IŞIK	10A	25	5	23,75	8	2	7,50	4	3	3,25	3	1	2,75	5	0	5,00	11	4	10,00	5	2	4,50	4	1	3,75	9	1	8,75	74	19	69,25	323,128	198
2	8119	BERFİN SOYLU	10A	18	9	15,75	9	1	8,75	1	3	0,25	4	1	3,75	5	0	5,00	11	9	8,75	4	3	3,25	2	1	1,75	5	4	4,00	59	31	51,25	265,955	656
3	8118	EYYÜP METİN	10A	18	7	16,25	10	0	10,00	5	3	4,25	4	1	3,75	3	2	2,50	3	8	1,00	1	6	-0,50	2	4	1,00	6	4	5,00	52	35	43,25	228,138	1193
4	8238	BARAN YAVUZ	10A	23	6	21,50	5	5	3,75	1	4	0,00	3	2	2,50	3	2	2,50	2	8	0,00	1	3	0,25	4	3	3,25	4	6	2,50	46	39	36,25	221,040	1318
5	8086	TÜLAY KILIÇTUTAN	10A	19	10	16,50	8	2	7,50	2	6	0,50	4	1	3,75	5	0	5,00	3	10	0,50	0	5	-1,25	5	2	4,50	4	6	2,50	50	42	39,50	219,138	1342
6	8114	ÜMMÜGÜLSÜ ALTÜNAY	10A	16	10	13,50	7	2	6,50	2	5	0,75	3	2	2,50	5	0	5,00	5	9	2,75	4	5	2,75	2	1	1,75	5	4	4,00	49	38	39,50	218,908	1347
7	8108	BUSE YAVUZ	10A	22	8	20,00	4	6	2,50	2	3	1,25	2	2	1,50	2	3	1,25	4	8	2,00	0	1	-0,25	1	2	0,50	5	4	4,00	42	37	32,75	216,558	1386
8	8087	MERVE ACAR	10A	20	10	17,50	7	3	6,25	2	8	0,00	3	2	2,50	4	1	3,75	5	15	1,25	1	9	-1,25	1	7	-0,75	5	5	3,75	48	60	33,00	210,225	1488
9	8088	LEYLA ZANA ÇAKIR	10A	14	12	11,00	5	5	3,75	3	4	2,00	3	2	2,50	3	0	3,00	6	8	4,00	3	5	1,75	2	3	1,25	5	5	3,75	44	44	33,00	203,768	1599
10	8091	FATMA BETÜL İLGA	10A	18	7	16,25	6	2	5,50	0	2	-0,50	2	3	1,25	4	1	3,75	2	12	-1,00	4	5	2,75	4	4	3,00	5	5	3,75	45	41	34,75	203,408	1603
11	8120	YASEMİN IŞIK	10A	16	14	12,50	7	3	6,25	4	6	2,50	4	1	3,75	3	2	2,50	4	15	0,25	1	1	0,75	4	3	3,25	4	6	2,50	47	51	34,25	198,758	1692
12	8102	ZEHRA DAŞ	10A	14	6	12,50	7	0	7,00	1	4	0,00	3	1	2,75	4	0	4,00	1	4	0,00	2	0	2,00	3	1	2,75	2	2	1,50	37	18	32,50	194,338	1766
13	8085	İKBAL ARAZ	10A	15	13	11,75	3	5	1,75	1	4	0,00	2	3	1,25	4	1	3,75	6	7	4,25	1	2	0,50	0	1	-0,25	5	4	4,00	37	40	27,00	193,678	1778
14	8113	AZAD DEMİR	10A	18	9	15,75	4	6	2,50	0	6	-1,50	2	3	1,25	5	0	5,00	1	5	-0,25	2	1	1,75	0	3	-0,75	5	3	4,25	37	36	28,00	190,903	1835
15	88097	NURDOĞDU UĞURLU	10A	17	11	14,25	2	6	0,50	2	3	1,25	3	2	2,50	4	1	3,75	2	12	-1,00	2	4	1,00	6	2	5,50	3	7	1,25	41	48	29,00	187,295	1898
16	8090	ERCAN DEMİR	10A	15	15	11,25	5	5	3,75	0	9	-2,25	2	3	1,25	3	2	2,50	7	16	3,00	4	6	2,50	2	7	0,25	5	5	3,75	43	68	26,00	186,463	1923
17	8092	BERAT KAPAN	10A	11	13	7,75	8	1	7,75	2	5	0,75	2	1	1,75	4	1	3,75	1	2	0,50	2	1	1,75	3	1	2,75	6	3	5,25	39	28	32,00	184,215	1967
18	0	İREM GÖKCEK	10A	15	9	12,75	8	2	7,50	2	7	0,25	3	2	2,50	1	4	0,00	1	5	-0,25	0	1	-0,25	2	5	0,75	4	6	2,50	36	41	25,75	180,305	2052
19	8093	HAVİN PİLGE	10A	16	10	13,50	4	5	2,75	2	8	0,00	2	2	1,50	4	1	3,75	2	5	0,75	1	8	-1,00	0	5	-1,25	4	5	2,75	35	49	22,75	178,803	2080
20	8235	BÜŞRA PİLGE	10A	18	7	16,25	4	5	2,75	1	5	-0,25	1	3	0,25	3	2	2,50	1	9	-1,25	1	6	-0,50	1	5	-0,25	4	6	2,50	34	48	22,00	176,873	2118
21	8094	GİZEM NARMAN	10A	13	12	10,00	6	2	5,50	2	6	0,50	3	2	2,50	3	2	2,50	1	4	0,00	1	1	0,75	0	2	-0,50	5	3	4,25	34	34	25,50	174,515	2165
22	8103	YAĞMUR TEMEL	10A	12	12	9,00	5	4	4,00	1	6	-0,50	2	1	1,75	4	1	3,75	2	3	1,25	1	1	0,75	0	3	-0,75	4	5	2,75	31	36	22,00	168,900	2283
23	8084	GÜLTEKİN BAHAR	10A	11	12	8,00	3	5	1,75	0	1	-0,25	2	3	1,25	3	1	2,75	6	8	4,00	0	3	-0,75	1	3	0,25	3	6	1,50	29	42	18,50	167,620	2304
24	8098	ABDULLAH YILDIZ	10A	14	14	10,50	5	4	4,00	2	6	0,50	2	3	1,25	1	3	0,25	2	13	-1,25	3	5	1,75	3	2	2,50	5	4	4,00	37	54	23,50	166,945	2315
25	8121	HÜSNA YAZ	10A	15	13	11,75	1	3	0,25	3	5	1,75	2	3	1,25	3	2	2,50	2	7	0,25	2	3	1,25	0	5	-1,25	3	6	1,50	31	47	19,25	166,055	2332
26	8095	BARİŞ YEĞİN	10A	14	13	10,75	3	6	1,50	3	3	2,25	2	3	1,25	3	2	2,50	3	14	-0,50	2	3	1,25	0	1	-0,25	4	6	2,50	34	51	21,25	165,718	2340
27	8106	HABİP LEVENT	10A	12	15	8,25	4	6	2,50	2	7	0,25	3	2	2,50	3	2	2,50	3	8	1,00	0	3	-0,75	2	4	1,00	4	4	3,00	33	51	20,25	162,785	2395
28	8115	NEDİM AKBAY	10A	13	13	9,75	7	3	6,25	2	4	1,00	3	2	2,50	3	2	2,50	3	13	-0,25	1	9	-1,25	2	4	1,00	0	8	-2,00	34	58	19,50	161,718	2421

## 10A SINIFI TYT NET LİSTESİ (10 SINIF 1 sıralı)

													KATILIMLAR																						
İL		İLÇE		OKUL					SINAV ADI						OKUL	İLÇE	İL	GENEL																	
AĞRI		PATNOS		Patnos Anadolu Lisesi					BİLGİ SARMAL 10 SINIF 1						181	181	181	3318																	
Sıra	Ö.No	İsim	Sınıf	TYT Türkçe			TYT Sosyal						TYT Matematik			TYT Fen						Toplam			10 SINIF 1										
				Türkçe			Tarih-1			Coğrafya-1			Felsefe			Din Kül. ve Ahl. Bi.			Matematik-1			Fizik			Kimya			Biyoloji							
				D	Y	N	D	Y	N	D	Y	N	D	Y	N	D	Y	N	D	Y	N	D	Y	N	D	Y	N	D	Y	N	D	Y	N	Puan	Genel
Genel Ortalama				15,13	10,07	12,62	4,57	3,61	3,67	2,60	4,14	1,56	2,49	1,85	2,03	2,77	1,53	2,39	6,60	9,14	4,31	2,55	3,20	1,75	3,14	2,37	2,55	4,45	3,43	3,60	44,30	39,34	34,48	212,300	
Okul Ortalaması				14,14	11,36	11,30	4,46	4,04	3,45	1,81	3,83	0,85	2,32	2,10	1,79	2,97	1,60	2,57	3,51	9,62	1,10	1,95	4,10	0,92	1,91	2,97	1,17	4,35	4,45	3,24	37,42	44,07	26,39	183,810	
SINIF: 10A																																			
29	8111	SUAT NARÇİN	10A	7	15	3,25	7	3	6,25	1	9	-1,25	3	2	2,50	3	2	2,50	5	10	2,50	5	4	4,00	3	5	1,75	3	7	1,25	37	57	22,75	161,408	2425
30	8112	MUSA İNCİ	10A	16	14	12,50	1	9	-1,25	3	7	1,25	2	3	1,25	4	1	3,75	2	23	-3,75	3	6	1,50	1	5	-0,25	6	4	5,00	38	72	20,00	156,750	2527
31	8117	MELEK FİLİZ	10A	10	9	7,75	1	6	-0,50	1	4	0,00	2	2	1,50	4	1	3,75	2	7	0,25	1	7	-0,75	1	2	0,50	5	5	3,75	27	43	16,25	150,975	2647
32	8110	DİLARA YOLCU	10A	9	9	6,75	6	2	5,50	1	4	0,00	3	2	2,50	1	4	0,00	0	4	-1,00	0	1	-0,25	1	2	0,50	5	1	4,75	26	29	18,75	150,358	2661
33	8089	MERCAN YARAR	10A	10	15	6,25	1	9	-1,25	3	6	1,50	3	2	2,50	2	3	1,25	2	11	-0,75	0	2	-0,50				3	4	2,00	24	52	11,00	134,125	2941
34	0	HÜSEYİN DEMİR	10A	8	16	4,00	4	3	3,25	3	4	2,00	1	3	0,25	1	3	0,25	1	9	-1,25	0	4	-1,00	0	3	-0,75	5	4	4,00	23	49	10,75	127,345	3035
35	8109	ZEYNEP CENGİZ	10A	2	13	-1,25	2	7	0,25	3	5	1,75	2	2	1,50	3	1	2,75	1	7	-0,75	1	5	-0,25	2	6	0,50	3	7	1,25	19	53	5,75	107,365	3206

NET ORTALAMALARINA GÖRE KIYASLAMA

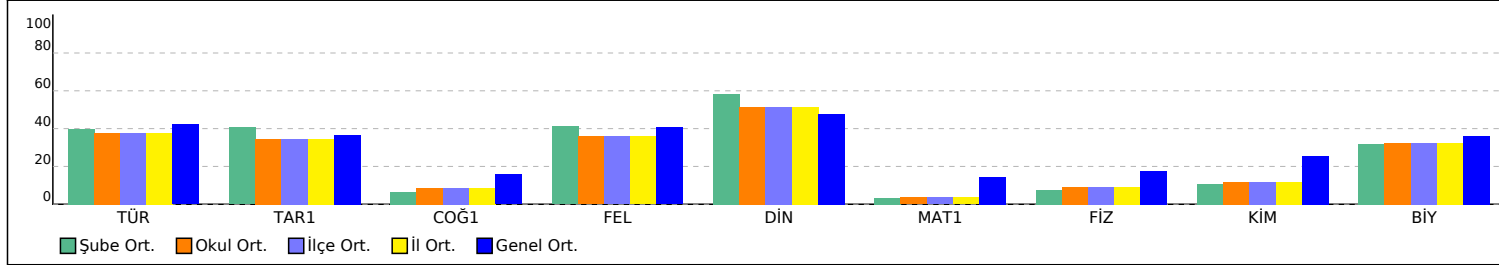

PUAN ORT. GÖRE KIYAS

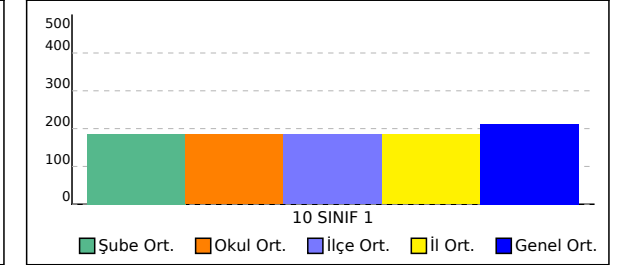

## 10B SINIFI TYT NET LİSTESİ (10 SINIF 1 sıralı)

KATILIMLAR																																			
İL		İLÇE		OKUL						SINAV ADI						OKUL	İLÇE	İL	GENEL																
AĞRI		PATNOS		Patnos Anadolu Lisesi						BİLGİ SARMAL 10 SINIF 1						181	181	181	3318																
Sıra	Ö.No	İsim	Sınıf	TYT Türkçe			TYT Sosyal						TYT Matematik			TYT Fen						Toplam			10 SINIF 1										
				Türkçe			Tarih-1			Coğrafya-1			Felsefe			Din Kül. ve Ahl. Bil.			Matematik-1			Fizik			Kimya			Biyoloji			Puan Genel				
				D	Y	N	D	Y	N	D	Y	N	D	Y	N	D	Y	N	D	Y	N	D	Y	N	D	Y	N	D	Y	N	D	Y	N	Puan	Genel
Genel Ortalama				15,13	10,07	12,62	4,57	3,61	3,67	2,60	4,14	1,56	2,49	1,85	2,03	2,77	1,53	2,39	6,60	9,14	4,31	2,55	3,20	1,75	3,14	2,37	2,55	4,45	3,43	3,60	44,30	39,34	34,48	212,300	
Okul Ortalaması				14,14	11,36	11,30	4,46	4,04	3,45	1,81	3,83	0,85	2,32	2,10	1,79	2,97	1,60	2,57	3,51	9,62	1,10	1,95	4,10	0,92	1,91	2,97	1,17	4,35	4,45	3,24	37,42	44,07	26,39	183,810	
SINIF: 10B																																			
1	8128	BERFİN KARTAL	10B	20	6	18,50	4	0	4,00	1	0	1,00	2	1	1,75				8	4	7,00	5	2	4,50	6	1	5,75	4	4	3,00	50	18	45,50	253,478	814
2	8282	HÜSEYİN REŞAT YAŞAR	10B	18	11	15,25	9	1	8,75	3	2	2,50	4	0	4,00	4	1	3,75	6	14	2,50	6	3	5,25	5	2	4,50	6	4	5,00	61	38	51,50	246,300	920
3	8157	SUDENAZ TEMEL	10B	16	6	14,50	9	1	8,75	1	3	0,25	4	1	3,75	3	1	2,75	6	8	4,00	4	3	3,25	4	3	3,25	8	2	7,50	55	28	48,00	241,735	986
4	8150	AYŞENUR DURUR	10B	18	9	15,75	1	2	0,50				3	2	2,50	2	3	1,25	9	9	6,75	5	4	4,00	7	2	6,50	5	1	4,75	50	32	42,00	239,193	1017
5	8284	MERYEM BİÇER	10B	12	2	11,50	7	3	6,25				2	2	1,50	3	2	2,50	9	5	7,75	5	2	4,50	5	1	4,75	3	3	2,25	46	20	41,00	231,858	1133
6	8154	BÜŞRA ATABAY	10B	13	10	10,50	4	2	3,50				3	2	2,50	3	1	2,75	7	7	5,25	3	1	2,75	4	2	3,50	6	4	5,00	43	29	35,75	211,375	1464
7	8161	GÜLDEN A	10B	14	8	12,00	4	1	3,75	0	1	-0,25	2	3	1,25	2	2	1,50	5	7	3,25	4	2	3,50	4	0	4,00	6	3	5,25	41	27	34,25	205,205	1580
8	8124	AHMET BİL R	10B	19	7	17,25	6	3	5,25	2	2	1,50	0	3	-0,75	4	1	3,75	1	3	0,25	2	7	0,25	1	1	0,75	4	5	2,75	39	32	31,00	202,158	1629
9	8153	KÜBRA KAYA	10B	18	10	15,50	5	4	4,00	0	2	-0,50	2	2	1,50	2	1	1,75	3	8	1,00	2	4	1,00	2	3	1,25	5	4	4,00	39	38	29,50	197,018	1721
10	8145	ZEYNEP	10B	14	11	11,25	5	3	4,25	0	3	-0,75	2	2	1,50	3	1	2,75	4	6	2,50	3	1	2,75	4	0	4,00	4	3	3,25	39	30	31,50	196,123	1740
11	8127	ZEYNEP ADIR	10B	20	9	17,75	1	9	-1,25	2	7	0,25	3	1	2,75	3	2	2,50	0	5	-1,25	2	1	1,75	2	3	1,25	6	4	5,00	39	41	28,75	193,235	1788
12	8150	ELİF SARA	10B	17	12	14,00	4	4	3,00	1	3	0,25	3	2	2,50	4	0	4,00	5	16	1,00	1	7	-0,75	0	5	-1,25	4	4	3,00	39	53	25,75	186,885	1913
13	8125	TUĞBA ULUS	10B	16	14	12,50	4	6	2,50	4	3	3,25	2	3	1,25	3	2	2,50	4	8	2,00	1	6	-0,50	0	7	-1,75	5	5	3,75	39	54	25,50	186,040	1930
14	8142	HALİL EMİR UÇAR	10B	18	11	15,25	5	5	3,75	5	4	4,00	1	4	0,00	2	3	1,25	1	10	-1,50	3	6	1,50	1	5	-0,25	4	5	2,75	40	53	26,75	183,818	1980
15	8147	ŞEBNEM ÖZDEMİR	10B	15	7	13,25	4	5	2,75	0	2	-0,50	2	0	2,00	4	1	3,75	1	5	-0,25	0	3	-0,75	3	2	2,50	5	4	4,00	34	29	26,75	182,958	1999
16	8137	İREM DEMİR	10B	12	10	9,50	1	5	-0,25	2	4	1,00	2	2	1,50	2	2	1,50	6	7	4,25	2	4	1,00	2	3	1,25	5	4	4,00	34	41	23,75	181,685	2022
17	8155	LEYLA DEMİR	10B	11	12	8,00	2	5	0,75	3	4	2,00	2	2	1,50	5	0	5,00	6	10	3,50	3	6	1,50	1	3	0,25	2	7	0,25	35	49	22,75	175,080	2156
18	8159	VEYSEL YOLCU	10B	16	9	13,75	6	4	5,00	1	5	-0,25	2	3	1,25	2	3	1,25	1	8	-1,00	2	4	1,00	0	4	-1,00	3	5	1,75	33	45	21,75	171,885	2216
19	8149	YUSUF KELEŞ	10B	10	14	6,50	3	6	1,50	0	1	-0,25	2	2	1,50	3	2	2,50	5	9	2,75	2	7	0,25	2	2	1,50	7	2	6,50	34	45	22,75	168,620	2290
20	8130	ORHAN KOÇAK	10B	15	8	13,00	4	4	3,00				2	1	1,75	2	1	1,75	1	8	-1,00	0	3	-0,75	1	2	0,50	3	3	2,25	28	30	20,50	167,610	2305
21	8148	MUHAMMED İŞLEYEN	10B	15	14	11,50	3	6	1,50	2	4	1,00	4	1	3,75	3	2	2,50	2	12	-1,00	2	7	0,25	0	5	-1,25	4	6	2,50	35	57	20,75	165,135	2347
22	8135	SAADET BİÇER	10B	15	14	11,50	1	8	-1,00	1	1	0,75	2	3	1,25	4	1	3,75	2	7	0,25	1	4	0,00	2	4	1,00	3	7	1,25	31	49	18,75	164,325	2362
23	8122	ROJDA ÇAKIR	10B	10	17	5,75	3	6	1,50	4	4	3,00	2	3	1,25	5	0	5,00	5	10	2,50	1	7	-0,75	1	3	0,25	4	6	2,50	35	56	21,00	163,788	2373
24	8123	HATİCE ARSLAN	10B	13	12	10,00							2	3	1,25	4	1	3,75	5	16	1,00	1	3	0,25	1	3	0,25	4	6	2,50	30	44	19,00	163,780	2374
25	8283	BETÜL DURUR	10B	13	14	9,50	1	5	-0,25	2	3	1,25	2	2	1,50	4	1	3,75	2	5	0,75	2	3	1,25	1	5	-0,25	3	7	1,25	30	45	18,75	161,630	2423
26	8143	ŞEVAL ARAS	10B	14	15	10,25	6	4	5,00	2	5	0,75	2	2	1,50	3	1	2,75	2	16	-2,00	0	1	-0,25	1	0	1,00	4	6	2,50	34	50	21,50	160,930	2433
27	8126	MUHAMMED SARIGÜL	10B	10	14	6,50	4	6	2,50	3	3	2,25	3	1	2,75	2	3	1,25	5	12	2,00	1	4	0,00	1	2	0,50	3	5	1,75	32	50	19,50	160,638	2444
28	8140	EDANUR ÇAKAR	10B	14	14	10,50	5	5	3,75	3	6	1,50	2	3	1,25	2	1	1,75	4	17	-0,25	1	6	-0,50	0	8	-2,00	3	6	1,50	34	66	17,50	158,753	2491

## 10B SINIFI TYT NET LİSTESİ (10 SINIF 1 sıralı)

													KATILIMLAR																										
İL		İLÇE		OKUL					SINAV ADI						OKUL	İLÇE	İL	GENEL																					
AĞRI		PATNOS		Patnos Anadolu Lisesi					BİLGİ SARMAL 10 SINIF 1						181	181	181	3318																					
Sıra	Ö.No	İsim	Sınıf	TYT Türkçe			TYT Sosyal						TYT Matematik			TYT Fen																							
				Türkçe			Tarih-1			Coğrafya-1			Felsefe			Din Kül. ve Ahl. Bi.			Matematik-1			Fizik			Kimya			Biyoloji			Toplam			10 SINIF 1					
				D	Y	N	D	Y	N	D	Y	N	D	Y	N	D	Y	N	D	Y	N	D	Y	N	D	Y	N	D	Y	N	D	Y	N	Puan	Genel				
Genel Ortalama				15,13	10,07	12,62	4,57	3,61	3,67	2,60	4,14	1,56	2,49	1,85	2,03	2,77	1,53	2,39	6,60	9,14	4,31	2,55	3,20	1,75	3,14	2,37	2,55	4,45	3,43	3,60	44,30	39,34	34,48	212,300					
Okul Ortalaması				14,14	11,36	11,30	4,46	4,04	3,45	1,81	3,83	0,85	2,32	2,10	1,79	2,97	1,60	2,57	3,51	9,62	1,10	1,95	4,10	0,92	1,91	2,97	1,17	4,35	4,45	3,24	37,42	44,07	26,39	183,810					
SINIF: 10B																																							
29	8139	BERAT MÜNAS	10B	16	13	12,75	2	7	0,25	3	4	2,00	2	3	1,25	2	2	1,50	2	15	-1,75	2	6	0,50	1	4	0,00	2	6	0,50	32	60	17,00	157,625	2516				
30	8286	RUKEN BEDİR	10B	11	16	7,00	8	2	7,50	2	3	1,25	3	2	2,50	2	3	1,25	2	13	-1,25	2	4	1,00	2	4	1,00	3	5	1,75	35	52	22,00	157,345	2520				
31	8158	MMUSTAFA AYDIN	10B	7	8	5,00	8	1	7,75	3	3	2,25							3	13	-0,25	3	7	1,25	1	2	0,50	4	1	3,75	29	35	20,25	152,018	2622				
32	8132	AMİNE TAŞDEMİR	10B	12	18	7,50	2	8	0,00	2	8	0,00	2	3	1,25	1	4	0,00	6	14	2,50	2	7	0,25	1	5	-0,25	4	6	2,50	32	73	13,75	151,800	2627				
33	8160	RABİA ÇARBOĞA	10B	13	10	10,50	1	3	0,25	0	4	-1,00	2	1	1,75	3	2	2,50	0	7	-1,75	2	2	1,50	0	1	-0,25	3	3	2,25	24	33	15,75	149,818	2667				
34	8136	SAMET ÖZALACA	10B	10	15	6,25	6	3	5,25	2	7	0,25	2	3	1,25	2	3	1,25	4	17	-0,25	3	5	1,75	1	7	-0,75	3	6	1,50	33	66	16,50	147,150	2717				
35	8131	MUHAMMED ÜREN	10B	8	14	4,50	6	4	5,00	2	3	1,25	1	3	0,25	3	2	2,50	1	5	-0,25	0	3	-0,75	1	1	0,75	2	3	1,25	24	38	14,50	139,485	2851				
36	8129	MUHAMMED EMİN ÇA*AR	10B	8	19	3,25	6	2	5,50	2	3	1,25	2	3	1,25	2	3	1,25	0	7	-1,75	3	6	1,50	2	3	1,25	3	6	1,50	28	52	15,00	133,063	2952				
37	8141	ENGİN UZUN	10B	12	18	7,50	1	8	-1,00	2	6	0,50	1	4	0,00	1	4	0,00	2	11	-0,75				0	2	-0,50	3	7	1,25	22	60	7,00	128,295	3015				
38	223	*E*U* * *	10B	5	25	-1,25	0	10	-2,50	1	9	-1,25	1	4	0,00	1	4	0,00	3	26	-3,50	1	9	-1,25	2	8	0,00	1	9	-1,25	15	104	-11,00						

NET ORTALAMALARINA GÖRE KIYASLAMA

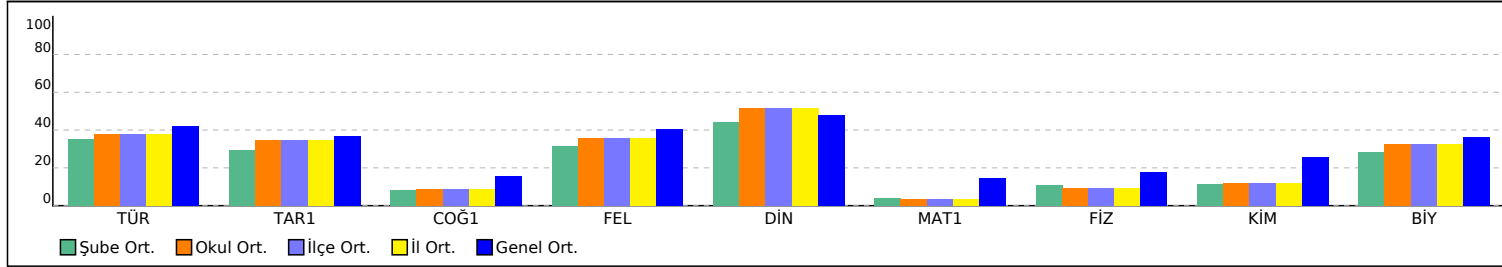

PUAN ORT. GÖRE KIYAS

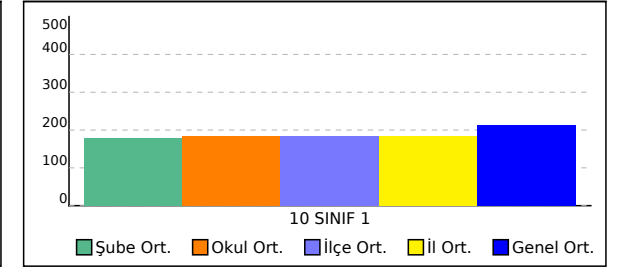

## 10C SINIFI TYT NET LİSTESİ (10 SINIF 1 sıralı)

KATILIMLAR																																			
İL		İLÇE		OKUL										SINAV ADI						OKUL	İLÇE	İL	GENEL												
AĞRI		PATNOS		Patnos Anadolu Lisesi										BİLGİ SARMAL 10 SINIF 1						181	181	181	3318												
Sıra	Ö.No	İsim	Sınıf	TYT Türkçe			TYT Sosyal						TYT Matematik			TYT Fen						Toplam			10 SINIF 1										
				Türkçe			Tarih-1			Coğrafya-1			Felsefe			Din Kül. ve Ahl. Bil.			Matematik-1			Fizik			Kimya			Biyoloji			Puan Genel				
				D	Y	N	D	Y	N	D	Y	N	D	Y	N	D	Y	N	D	Y	N	D	Y	N	D	Y	N	D	Y	N	D	Y	N	Puan	Genel
Genel Ortalama				15,13	10,07	12,62	4,57	3,61	3,67	2,60	4,14	1,56	2,49	1,85	2,03	2,77	1,53	2,39	6,60	9,14	4,31	2,55	3,20	1,75	3,14	2,37	2,55	4,45	3,43	3,60	44,30	39,34	34,48	212,300	
Okul Ortalaması				14,14	11,36	11,30	4,46	4,04	3,45	1,81	3,83	0,85	2,32	2,10	1,79	2,97	1,60	2,57	3,51	9,62	1,10	1,95	4,10	0,92	1,91	2,97	1,17	4,35	4,45	3,24	37,42	44,07	26,39	183,810	
SINIF: 10C																																			
1	8191	FATMA GÖRER	10C	21	8	19,00	8	2	7,50	4	6	2,50	2	3	1,25	4	1	3,75	9	9	6,75	2	3	1,25	5	2	4,50	5	5	3,75	60	39	50,25	264,668	670
2	8165	SEMANUR ALTAY	10C	19	10	16,50	3	2	2,50	1	0	1,00	3	2	2,50	4	1	3,75	7	17	2,75	3	6	1,50	5	5	3,75	6	4	5,00	51	47	39,25	224,250	1263
3	8150	NAZAR KARANCI	10C	19	8	17,00	5	2	4,50	2	4	1,00	4	0	4,00	4	0	4,00	5	10	2,50	1	3	0,25	2	1	1,75	2	5	0,75	44	33	35,75	218,498	1354
4	8285	ZİLAN LAÇİN	10C	14	11	11,25	4	4	3,00	3	1	2,75	2	2	1,50	1	1	0,75	9	10	6,50	3	6	1,50	3	2	2,50	5	5	3,75	44	42	33,50	212,390	1445
5	8168	MERT YAVUZ	10C	12	5	10,75	5	2	4,50	1	5	-0,25	3	1	2,75	3	1	2,75	7	9	4,75	3	6	1,50	4	6	2,50	6	3	5,25	44	38	34,50	208,153	1528
6	8198	ADARCAN TULAY	10C	18	12	15,00	9	1	8,75	3	7	1,25	4	1	3,75	4	1	3,75	0	12	-3,00	3	5	1,75	5	4	4,00	4	6	2,50	50	49	37,75	201,698	1641
7	8201	YAĞMUR KARAKUZU	10C	16	12	13,00	5	5	3,75	4	5	2,75	2	3	1,25	4	1	3,75	4	12	1,00	4	6	2,50	1	1	0,75	5	5	3,75	45	50	32,50	198,120	1704
8	8176	CENNET	10C	20	8	18,00	6	4	5,00	4	5	2,75							4	14	0,50							34	31	26,25	194,980	1756			
9	8200	MELİK BİÇER	10C	14	16	10,00	8	2	7,50	5	5	3,75	3	2	2,50	4	1	3,75	1	4	0,00	2	6	0,50	2	7	0,25	6	4	5,00	45	47	33,25	190,863	1837
10	8174	ŞEYMA TORO	10C	17	6	15,50	8	2	7,50	3	3	2,25	3	2	2,50	3	2	2,50	0	11	-2,75							3	5	1,75	37	31	29,25	186,500	1921
11	8193	BÜŞRA TEKDEMİR	10C	17	13	13,75	4	1	3,75	1	4	0,00	2	3	1,25	3	2	2,50	2	8	0,00	2	2	1,50	2	4	1,00	5	5	3,75	38	42	27,50	186,225	1927
12	8185	ŞEYDA KARANCI	10C	15	13	11,75	7	3	6,25	3	7	1,25	1	3	0,25	3	2	2,50				3	1	2,75	0	3	-0,75	6	2	5,50	38	34	29,50	186,128	1929
13	8166	MUSTAFA TEMEL	10C	15	13	11,75	4	6	2,50	2	7	0,25	3	2	2,50	4	1	3,75	3	15	-0,75	2	7	0,25	1	4	0,00	9	1	8,75	43	56	29,00	182,605	2008
14	8182	NEHİR TEMEL	10C	14	16	10,00	6	4	5,00	4	6	2,50	2	3	1,25	4	1	3,75	2	7	0,25	2	3	1,25	2	4	1,00	5	5	3,75	41	49	28,75	181,908	2018
15	8184	ZELAL HAYAT	10C	16	11	13,25	6	4	5,00	5	2	4,50	2	3	1,25	2	3	1,25	1	7	-0,75	0	1	-0,25	0	1	-0,25	4	6	2,50	36	38	26,50	181,690	2021
16	8162	TANER ORAL	10C	18	10	15,50	2	6	0,50	4	4	3,00	1	4	0,00	3	1	2,75	1	10	-1,50	1	5	-0,25	1	3	0,25	6	3	5,25	37	46	25,50	181,423	2029
17	8186	YAVUZ BAYKA	10C	13	14	9,50	2	5	0,75	4	5	2,75	3	2	2,50	3	2	2,50	4	12	1,00	1	6	-0,50	1	6	-0,50	3	3	2,25	34	55	20,25	165,753	2339
18	8199	ROJBİN AKTEKİN	10C	10	11	7,25	4	3	3,25	6	1	5,75	3	2	2,50	3	1	2,75	1	4	0,00	0	2	-0,50				3	3	2,25	30	27	23,25	164,530	2360
19	8175	FATMA AVCI	10C	15	13	11,75	3	6	1,50	1	6	-0,50	1	4	0,00	3	2	2,50	0	5	-1,25	3	5	1,75	1	1	0,75	5	5	3,75	32	47	20,25	162,958	2390
20	8195	ZAFER ATAŞ	10C	10	15	6,25	7	3	6,25	1	1	0,75	2	3	1,25	2	2	1,50	3	5	1,75	1	6	-0,50	1	4	0,00	4	5	2,75	31	44	20,00	160,468	2446
21	8169	SEMANUR ÇARBOĞA	10C	10	7	8,25	1	4	0,00	3	2	2,50	2	0	2,00	4	0	4,00	0	1	-0,25	1	2	0,50	0	2	-0,50	5	4	4,00	26	22	20,50	159,565	2474
22	8194	ASYA KARAKAŞ	10C	12	12	9,00	4	5	2,75	2	4	1,00	2	3	1,25	2	2	1,50	2	6	0,50	0	3	-0,75	0	4	-1,00	4	6	2,50	28	45	16,75	155,878	2539
23	8180	İSLAM İNAN	10C	11	16	7,00	6	4	5,00	4	5	2,75	1	4	0,00	3	2	2,50	3	7	1,25	1	7	-0,75	0	8	-2,00	3	7	1,25	32	60	17,00	154,868	2567
24	8197	YOLDAŞ ÇALIŞ	10C	13	14	9,50	1	3	0,25	5	2	4,50	3	2	2,50	2	3	1,25	0	5	-1,25	0	1	-0,25				3	6	1,50	27	36	18,00	154,435	2573
25	816	BETÜL İŞLER	10C	11	14	7,50	4	5	2,75	3	3	2,25	2	3	1,25	4	1	3,75	1	8	-1,00	2	4	1,00	0	2	-0,50	4	5	2,75	31	45	19,75	154,383	2576
26	8138	HATİCE ERÇETİN	10C	12	14	8,50	3	7	1,25	4	5	2,75	2	3	1,25				3	15	-0,75	2	4	1,00	1	6	-0,50	6	4	5,00	33	58	18,50	154,073	2581
27	8192	EDANUR YAMAN	10C	13	9	10,75	2	5	0,75	2	1	1,75	2	3	1,25	2	3	1,25	0	5	-1,25	0	2	-0,50				2	7	0,25	23	35	14,25	149,283	2676
28	8164	ROJDA ZEPAK	10C	6	10	3,50	6	2	5,50	1	7	-0,75	1	4	0,00	3	2	2,50	3	0	3,00	2	3	1,25	1	0	1,00	0	2	-0,50	23	30	15,50	148,853	2686

## 10C SINIFI TYT NET LİSTESİ (10 SINIF 1 sıralı)

İL		İLÇE		OKUL										SINAV ADI										KATILIMLAR												
																								OKUL	İLÇE	İL	GENEL									
AĞRI		PATNOS		Patnos Anadolu Lisesi										BİLGİ SARMAL 10 SINIF 1										181	181	181	3318									
Sıra	Ö.No	İsim		Sınıf	TYT Türkçe			TYT Sosyal						TYT Matematik			TYT Fen						Toplam			10 SINIF 1										
					Türkçe			Tarih-1		Coğrafya-1		Felsefe		Din Kül. ve Ahl. Bil.		Matematik-1			Fizik		Kimya							Biyoloji								
					D	Y	N	D	Y	N	D	Y	N	D	Y	N	D	Y	N	D	Y	N	D	Y	N	D	Y	N	Puan	Genel						
Genel Ortalama				15,13	10,07	12,62	4,57	3,61	3,67	2,60	4,14	1,56	2,49	1,85	2,03	2,77	1,53	2,39	6,60	9,14	4,31	2,55	3,20	1,75	3,14	2,37	2,55	4,45	3,43	3,60	44,30	39,34	34,48	212,300		
Okul Ortalaması				14,14	11,36	11,30	4,46	4,04	3,45	1,81	3,83	0,85	2,32	2,10	1,79	2,97	1,60	2,57	3,51	9,62	1,10	1,95	4,10	0,92	1,91	2,97	1,17	4,35	4,45	3,24	37,42	44,07	26,39	183,810		
SINIF: 10C																																				
29	8172	ESMA SULTAN KILIÇ		10C	9	12	6,00	3	2	2,50	2	4	1,00	2	2	1,50	4	1	3,75	0	8	-2,00	2	1	1,75	3	4	2,00	5	5	3,75	30	39	20,25	148,650	2692
30	8171	BELİNA İLGA		10C	11	11	8,25	0	1	-0,25	2	2	1,50	2	3	1,25	2	3	1,25	2	7	0,25	2	3	1,25	1	1	0,75	1	6	-0,50	23	37	13,75	147,040	2718
31	8188	ZEHRA ÖZYOLCU		10C	8	12	5,00	2	2	1,50	1	2	0,50	3	1	2,75	3	1	2,75	3	8	1,00	0	4	-1,00	0	1	-0,25	4	4	3,00	24	35	15,25	145,643	2746
32	2793	YUNUS TANGÜÇ		10C	9	13	5,75	4	6	2,50	1	6	-0,50	0	2	-0,50				3	6	1,50	1	6	-0,50	3	4	2,00	4	5	2,75	25	48	13,00	143,350	2778
33	552	ELİF YAVUZ		10C	10	19	5,25	2	5	0,75	1	2	0,50	1	4	0,00	2	2	1,50	4	12	1,00	2	5	0,75				5	4	4,00	27	53	13,75	142,380	2792
34	8170	ADEM DAĞ		10C	11	17	6,75	1	7	-0,75	0	5	-1,25	3	1	2,75	1	4	0,00	3	11	0,25	0	5	-1,25	1	3	0,25	1	3	0,25	21	56	7,00	129,918	2996
35	8177	İZZET UĞUR		10C	8	22	2,50	0	7	-1,75	3	5	1,75	0	1	-0,25	2	1	1,75	0	1	-0,25	0	2	-0,50				4	2	3,50	17	41	6,75	118,428	3139
36	8190	VURKAN ALIŞ		10C	1	26	-5,50	3	7	1,25	0	10	-2,50	0	5	-1,25	2	1	1,75	5	25	-1,25	3	7	1,25	3	7	1,25	1	9	-1,25	18	97	-6,25		

NET ORTALAMALARINA GÖRE KIYASLAMA

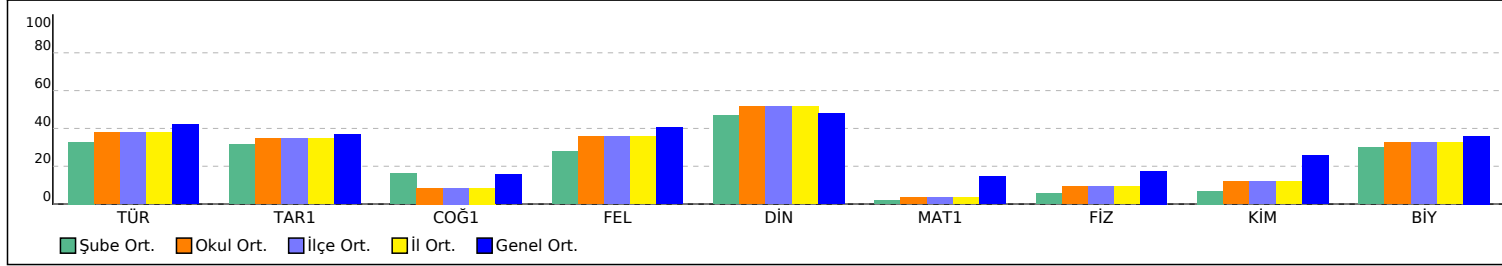

PUAN ORT. GÖRE KIYAS

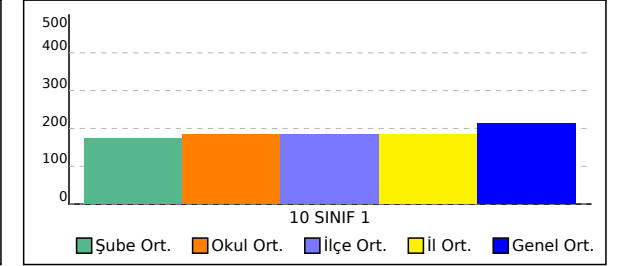

# 10D SINIFI TYT NET LİSTESİ (10 SINIF 1 sıralı)

KATILIMLAR																																			
İL		İLÇE		OKUL								SINAV ADI								OKUL	İLÇE	İL	GENEL												
AĞRI		PATNOS		Patnos Anadolu Lisesi								BİLGİ SARMAL 10 SINIF 1								181	181	181	3318												
Sıra	Ö.No	İsim	Sınıf	TYT Türkçe			TYT Sosyal						TYT Matematik			TYT Fen						Toplam			10 SINIF 1										
				Türkçe			Tarih-1			Coğrafya-1			Felsefe			Din Kül. ve Ahl. Bil.			Matematik-1			Fizik			Kimya			Biyoloji			Puan Genel				
				D	Y	N	D	Y	N	D	Y	N	D	Y	N	D	Y	N	D	Y	N	D	Y	N	D	Y	N	D	Y	N	D	Y	N	Puan	Genel
Genel Ortalama				15,13	10,07	12,62	4,57	3,61	3,67	2,60	4,14	1,56	2,49	1,85	2,03	2,77	1,53	2,39	6,60	9,14	4,31	2,55	3,20	1,75	3,14	2,37	2,55	4,45	3,43	3,60	44,30	39,34	34,48	212,300	
Okul Ortalaması				14,14	11,36	11,30	4,46	4,04	3,45	1,81	3,83	0,85	2,32	2,10	1,79	2,97	1,60	2,57	3,51	9,62	1,10	1,95	4,10	0,92	1,91	2,97	1,17	4,35	4,45	3,24	37,42	44,07	26,39	183,810	
SINIF: 10D																																			
1	8215	FATMA GÜMÜŞ	10D	21	8	19,00	8	1	7,75				4	0	4,00	4	1	3,75	10	7	8,25	7	2	6,50	10	0	10,00	8	2	7,50	72	21	66,75	301,558	329
2	8241	HÜSEYİN ASLAN	10D	22	8	20,00	8	2	7,50	3	4	2,00	3	2	2,50	3	2	2,50	7	8	5,00	2	3	1,25	2	5	0,75	5	5	3,75	55	39	45,25	251,693	838
3	8231	YASEMİN ÇELEBİ	10D	14	11	11,25	4	6	2,50	4	4	3,00	3	2	2,50	3	2	2,50	11	12	8,00	5	5	3,75	7	1	6,75	7	2	6,50	58	45	46,75	243,323	965
4	8237	FATMA DEMİR	10D	16	5	14,75	3	5	1,75	2	2	1,50	2	1	1,75	3	1	2,75	6	8	4,00	4	2	3,50	5	1	4,75	7	3	6,25	48	28	41,00	227,178	1207
5	8208	MERVE ATASEVEN	10D	18	10	15,50	5	5	3,75	1	7	-0,75	5	0	5,00	3	2	2,50	5	10	2,50	4	5	2,75	5	3	4,25	5	5	3,75	51	47	39,25	221,363	1314
6	0	HELİN SAYIN	10D	15	6	13,50	3	3	2,25	0	1	-0,25	2	3	1,25	3	2	2,50	7	9	4,75	4	4	3,00	5	0	5,00	6	2	5,50	45	30	37,50	219,458	1336
7	8223	FATMANUR KELEŞ	10D	17	6	15,50	5	4	4,00	1	2	0,50	3	2	2,50	4	1	3,75	4	6	2,50	1	4	0,00	4	1	3,75	6	4	5,00	45	30	37,50	217,998	1363
8	8221	ELİF ATASEVEN	10D	18	12	15,00	4	4	3,00				2	2	1,50	2	3	1,25	6	7	4,25	2	4	1,00	5	2	4,50	5	5	3,75	44	39	34,25	214,970	1406
9	8227	HACER RÜZGAR	10D	17	8	15,00	7	1	6,75	0	3	-0,75	3	1	2,75	4	1	3,75	4	8	2,00	0	4	-1,00	3	2	2,50	6	4	5,00	44	32	36,00	212,735	1439
10	8204	MEDİNE TEKİN	10D	16	14	12,50	6	4	5,00	2	1	1,75	3	2	2,50	4	1	3,75	3	5	1,75	3	3	2,25	0	1	-0,25	5	4	4,00	42	35	33,25	201,048	1655
11	8213	BÜŞRA ÖZER	10D	20	10	17,50	4	6	2,50	2	3	1,25	2	3	1,25	3	2	2,50	6	14	2,50	1	9	-1,25	1	7	-0,75	2	8	0,00	41	62	25,50	198,500	1697
12	8216	AZRA IŞIK	10D	12	11	9,25	5	5	3,75	3	3	2,25	2	3	1,25	3	1	2,75	5	7	3,25	4	1	3,75	2	3	1,25	6	4	5,00	42	38	32,50	196,290	1737
13	8211	ECEM KILIN	10D	18	12	15,00	7	3	6,25	2	8	0,00	2	3	1,25	3	2	2,50	5	18	0,50	3	7	1,25	1	8	-1,00	5	5	3,75	46	66	29,50	194,965	1757
14	8229	FURKAN SÖYLEMEZ	10D	13	8	11,00	6	4	5,00				2	1	1,75	4	1	3,75	4	9	1,75	1	4	0,00	4	2	3,50	5	4	4,00	39	33	30,75	192,308	1801
15	8203	MEDİNE TAŞ	10D	15	10	12,50	6	3	5,25	2	3	1,25	1	4	0,00	3	2	2,50	3	13	-0,25	4	4	3,00	4	4	3,00	6	4	5,00	44	47	32,25	192,178	1802
16	8205	SEMANUR CANGİR	10D	15	8	13,00	1	2	0,50	1	1	0,75	3	1	2,75	3	2	2,50	3	7	1,25	1	5	-0,25	3	4	2,00	7	2	6,50	37	32	29,00	191,115	1828
17	8242	ÖZGE KÖÇER	10D	13	11	10,25	5	4	4,00	2	7	0,25	4	1	3,75	3	2	2,50	7	6	5,50	0	6	-1,50	0	7	-1,75	3	7	1,25	37	51	24,25	189,488	1861
18	8234	EZGİ DOĞAN	10D	17	8	15,00	3	6	1,50	1	1	0,75	3	1	2,75	3	2	2,50	2	5	0,75	2	3	1,25	1	1	0,75	2	6	0,50	34	33	25,75	187,948	1886
19	8233	BURCU TAŞDEMİR	10D	14	11	11,25	5	4	4,00	1	3	0,25	2	3	1,25	4	1	3,75	3	10	0,50	2	3	1,25	5	3	4,25	5	5	3,75	41	43	30,25	187,810	1891
20	8222	ÖMER ACAR	10D	13	16	9,00	5	5	3,75	1	6	-0,50	4	1	3,75	4	1	3,75	6	18	1,50	3	6	1,50	2	6	0,50	4	3	3,25	42	62	26,50	178,778	2082
21	8226	DİCLE KARADENİZ	10D	17	13	13,75	4	6	2,50				0	1	-0,25	3	2	2,50	2	12	-1,00	2	3	1,25	2	4	1,00	6	4	5,00	36	45	24,75	177,260	2113
22	8209	DİLEK KARADENİZ	10D	14	11	11,25	6	4	5,00	1	1	0,75	2	3	1,25	4	1	3,75	2	7	0,25	0	2	-0,50	1	5	-0,25	4	5	2,75	34	39	24,25	175,625	2145
23	8214	BERİVAN BAYSOY	10D	14	6	12,50	3	5	1,75	2	4	1,00	3	1	2,75	3	1	2,75	1	9	-1,25	1	3	0,25	0	4	-1,00	6	4	5,00	33	37	23,75	172,380	2207
24	8210	NAZAR HAYAT	10D	12	14	8,50	4	5	2,75	1	1	0,75	2	3	1,25	4	1	3,75	3	10	0,50	2	6	0,50	5	2	4,50	3	6	1,50	36	48	24,00	169,265	2277
25	8202	BÜNYAMİN GÜLTEPE	10D	11	11	8,25	5	5	3,75	0	2	-0,50	3	1	2,75	3	2	2,50	3	5	1,75	1	1	0,75				1	3	0,25	27	30	19,50	163,775	2375
26	8106	HÜSNA AKBULUT	10D	12	7	10,25	2	3	1,25	1	3	0,25	2	2	1,50	4	1	3,75	2	6	0,50	0	4	-1,00	1	1	0,75	2	3	1,25	26	30	18,50	162,163	2407
27	8219	SEYİD MUHAMMED ÇELİK	10D	15	13	11,75	4	6	2,50	3	6	1,50	2	3	1,25	4	1	3,75	3	16	-1,00	1	6	-0,50	0	3	-0,75	0	3	-0,75	32	57	17,75	159,898	2465
28	8217	SAMET TAR AN	10D	15	15	11,25	2	3	1,25	0	4	-1,00	2	3	1,25	4	1	3,75	3	14	-0,50	0	4	-1,00	1	3	0,25	2	2	1,50	29	49	16,75	157,645	2514

## 10D SINIFI TYT NET LİSTESİ (10 SINIF 1 sıralı)

															KATILIMLAR																				
															OKUL	İLÇE	İL	GENEL																	
İL		İLÇE		OKUL					SINAV ADI					OKUL	İLÇE	İL	GENEL																		
AĞRI		PATNOS		Patnos Anadolu Lisesi					BİLGİ SARMAL 10 SINIF 1					181	181	181	3318																		
Sıra	Ö.No	İsim	Sınıf	TYT Türkçe			TYT Sosyal						TYT Matematik			TYT Fen						Toplam			10 SINIF 1										
				Türkçe			Tarih-1			Coğrafya-1			Felsefe			Din Kül. ve Ahl. Bil.			Matematik-1			Fizik			Kimya			Biyoloji			Puan		Genel		
				D	Y	N	D	Y	N	D	Y	N	D	Y	N	D	Y	N	D	Y	N	D	Y	N	D	Y	N	D	Y	N	D	Y	N	Puan	Genel
Genel Ortalama				15,13	10,07	12,62	4,57	3,61	3,67	2,60	4,14	1,56	2,49	1,85	2,03	2,77	1,53	2,39	6,60	9,14	4,31	2,55	3,20	1,75	3,14	2,37	2,55	4,45	3,43	3,60	44,30	39,34	34,48	212,300	
Okul Ortalaması				14,14	11,36	11,30	4,46	4,04	3,45	1,81	3,83	0,85	2,32	2,10	1,79	2,97	1,60	2,57	3,51	9,62	1,10	1,95	4,10	0,92	1,91	2,97	1,17	4,35	4,45	3,24	37,42	44,07	26,39	183,810	
SINIF: 10D																																			
29	8225	İSMET DEMİRKOL	10D	17	9	14,75	0	7	-1,75	0	4	-1,00	2	2	1,50	4	1	3,75	1	16	-3,00	0	5	-1,25	0	3	-0,75	3	3	2,25	27	50	14,50	152,945	2609
30	8220	YUSUF UĞUZ	10D	11	9	8,75	4	6	2,50	0	2	-0,50	2	2	1,50	2	3	1,25	3	14	-0,50	1	4	0,00	3	2	2,50	3	6	1,50	29	48	17,00	152,388	2616
31	0	CİHAN TİMUÇİN	10D	9	14	5,50	2	5	0,75	0	4	-1,00	2	1	1,75	2	2	1,50	4	9	1,75	1	2	0,50	1	2	0,50	2	2	1,50	23	41	12,75	143,353	2777
32	8239	ADAR KARAKUZU	10D	12	17	7,75	3	7	1,25				2	2	1,50	3	2	2,50	3	16	-1,00	0	6	-1,50	2	2	1,50	2	7	0,25	27	59	12,25	139,420	2852
33	8218	MEHMET EMRE TEMEL	10D	11	16	7,00	2	7	0,25	2	3	1,25	1	4	0,00	4	1	3,75	3	14	-0,50	0	4	-1,00	2	2	1,50	2	8	0,00	27	59	12,25	139,265	2857
34	8224	GAMZESAĞLAM	10D	10	6	8,50	1	2	0,50	0	1	-0,25	2	2	1,50	2	1	1,75	0	9	-2,25	0	2	-0,50	0	1	-0,25	1	0	1,00	16	24	10,00	132,545	2959
35	8228	KEZİBAN ARİN	10D	7	15	3,25	3	4	2,00	1	2	0,50	2	3	1,25	2	3	1,25	2	12	-1,00	1	3	0,25	3	2	2,50	3	4	2,00	24	48	12,00	128,715	3012

NET ORTALAMALARINA GÖRE KIYASLAMA

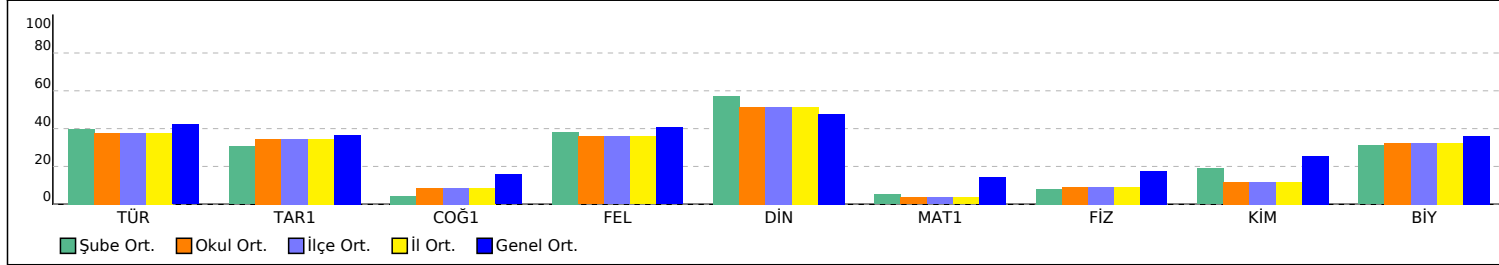

PUAN ORT. GÖRE KIYAS

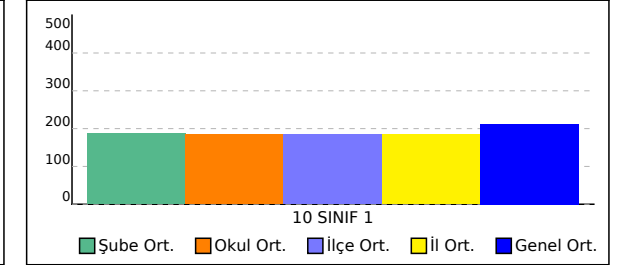



# 10E SINIFI TYT NET LİSTESİ (10 SINIF 1 sıralı)

KATILIMLAR																																			
İL		İLÇE		OKUL						SINAV ADI						OKUL	İLÇE	İL	GENEL																
AĞRI		PATNOS		Patnos Anadolu Lisesi						BİLGİ SARMAL 10 SINIF 1						181	181	181	3318																
Sıra	Ö.No	İsim	Sınıf	TYT Türkçe			TYT Sosyal						TYT Matematik			TYT Fen						Toplam			10 SINIF 1										
				Türkçe			Tarih-1			Coğrafya-1			Felsefe			Din Kül. ve Ahl. Bil.			Matematik-1			Fizik			Kimya			Biyoloji			Puan Genel				
				D	Y	N	D	Y	N	D	Y	N	D	Y	N	D	Y	N	D	Y	N	D	Y	N	D	Y	N	D	Y	N	D	Y	N	Puan	Genel
Genel Ortalama				15,13	10,07	12,62	4,57	3,61	3,67	2,60	4,14	1,56	2,49	1,85	2,03	2,77	1,53	2,39	6,60	9,14	4,31	2,55	3,20	1,75	3,14	2,37	2,55	4,45	3,43	3,60	44,30	39,34	34,48	212,300	
Okul Ortalaması				14,14	11,36	11,30	4,46	4,04	3,45	1,81	3,83	0,85	2,32	2,10	1,79	2,97	1,60	2,57	3,51	9,62	1,10	1,95	4,10	0,92	1,91	2,97	1,17	4,35	4,45	3,24	37,42	44,07	26,39	183,810	
SINIF: 10E																																			
1	8258	NİSA HALLAÇ	10E	21	9	18,75	7	1	6,75	1	7	-0,75	3	2	2,50	5	0	5,00	7	4	6,00	6	4	5,00	3	0	3,00	6	4	5,00	59	31	51,25	263,458	687
2	2622	H KÜBRA ERİM	10E	23	4	22,00	6	4	5,00	2	5	0,75	3	1	2,75	4	1	3,75	7	13	3,75	4	4	3,00	3	2	2,50	5	5	3,75	57	39	47,25	255,835	787
3	8246	ZEYNEP ÇETİN	10E	23	5	21,75	6	4	5,00	2	2	1,50	3	2	2,50	4	1	3,75	4	8	2,00	5	4	4,00	4	2	3,50	7	3	6,25	58	31	50,25	255,825	788
4	8252	SADENUR ALPHAN	10E	19	2	18,50	5	3	4,25	1	2	0,50	4	0	4,00	4	0	4,00	6	4	5,00	2	5	0,75	2	2	1,50	4	3	3,25	47	21	41,75	241,145	997
5	8250	MUHAMMED SARI	10E	18	12	15,00	7	3	6,25	4	6	2,50	3	2	2,50	4	1	3,75	7	7	5,25	3	7	1,25	5	5	3,75	5	5	3,75	56	48	44,00	238,820	1021
6	8262	MİZGİN YILDIRIM	10E	18	12	15,00	7	3	6,25	5	5	3,75	2	3	1,25	5	0	5,00	8	20	3,00	5	5	3,75	4	6	2,50	6	4	5,00	60	58	45,50	235,053	1088
7	8276	ESMA NUR ÇINAR	10E	20	6	18,50	6	3	5,25	1	1	0,75	3	1	2,75	4	1	3,75	5	12	2,00	1	5	-0,25	3	5	1,75	9	1	8,75	52	35	43,25	234,783	1091
8	8278	YASEMİN EREN	10E	17	7	15,25	6	2	5,50	0	4	-1,00	4	1	3,75	3	2	2,50	7	8	5,00	2	5	0,75	3	3	2,25	4	3	3,25	46	35	37,25	224,645	1250
9	8247	SONGÜL ULUTEKİN	10E	15	9	12,75	8	1	7,75	3	2	2,50	3	1	2,75	4	1	3,75	4	9	1,75	4	2	3,50	2	0	2,00	8	1	7,75	51	26	44,50	224,263	1262
10	8243	BARAN DURMUŞ	10E	19	11	16,25	8	2	7,50	4	6	2,50	2	3	1,25	2	3	1,25	2	6	0,50	6	4	5,00	0	1	-0,25	7	3	6,25	50	39	40,25	219,228	1339
11	8277	MERT OĞR*	10E	16	10	13,50	7	3	6,25	4	2	3,50	4	0	4,00	3	1	2,75	3	11	0,25	2	5	0,75	3	3	2,25	5	3	4,25	47	38	37,50	207,640	1538
12	8261	ABDÜLSAMED KELEŞ	10E	19	11	16,25	7	3	6,25	1	3	0,25	3	2	2,50	2	3	1,25	4	14	0,50	2	5	0,75	3	6	1,50	5	5	3,75	46	52	33,00	204,663	1589
13	8248	EMRE ARGİN	10E	11	6	9,50	5	2	4,50	0	2	-0,50	2	2	1,50	2	2	1,50	4	7	2,25	7	2	6,50	4	2	3,50	8	1	7,75	43	26	36,50	201,005	1656
14	8267	HALİL BARIŞ	10E	18	11	15,25	6	4	5,00	1	5	-0,25	3	2	2,50	3	2	2,50	3	13	-0,25	3	5	1,75	3	7	1,25	6	4	5,00	46	53	32,75	199,510	1683
15	8260	EYÜP ÇALIŞ	10E	14	8	12,00	6	4	5,00	2	3	1,25	2	1	1,75	0	2	-0,50	4	8	2,00	3	4	2,00	4	3	3,25	5	4	4,00	40	37	30,75	194,768	1760
16	8265	İSMAİL BULAN	10E	15	9	12,75	7	3	6,25	4	5	2,75	3	2	2,50	3	2	2,50	2	10	-0,50	1	7	-0,75	3	4	2,00	6	4	5,00	44	46	32,50	193,410	1784
17	8264	ÇİKOLATA MANYAĞI	10E	14	12	11,00	5	4	4,00	4	6	2,50	4	1	3,75	3	2	2,50	6	12	3,00	0	8	-2,00	0	5	-1,25	3	7	1,25	39	57	24,75	184,885	1950
18	8251	İREM İLHAN	10E	15	8	13,00	5	5	3,75	2	6	0,50	2	3	1,25	3	2	2,50	2	9	-0,25				0	1	-0,25	8	2	7,50	37	36	28,00	184,830	1952
19	8249	BEYZANUR DİNLER	10E	16	7	14,25	4	3	3,25	1	5	-0,25	2	2	1,50	4	1	3,75	2	13	-1,25	4	4	3,00	0	4	-1,00	5	5	3,75	38	44	27,00	182,673	2006
20	8254	MELEK ÜLÜTAŞ	10E	17	13	13,75	5	5	3,75	3	7	1,25	5	0	5,00	3	2	2,50	2	11	-0,75	2	6	0,50	0	4	-1,00	3	7	1,25	40	55	26,25	182,428	2012
21	8272	BEYZA KAYA	10E	15	8	13,00	2	4	1,00				3	1	2,75	2	3	1,25	2	6	0,50	4	6	2,50	1	1	0,75	5	4	4,00	34	33	25,75	182,183	2014
22	8275	BERİVAN ÇETİN	10E	14	13	10,75	7	2	6,50				4	1	3,75	5	0	5,00	0	7	-1,75	1	2	0,50				6	2	5,50	37	27	30,25	180,890	2042
23	8245	SAMİ KAYA	10E	13	16	9,00	9	1	8,75	1	7	-0,75	3	2	2,50	4	1	3,75	2	10	-0,50	0	1	-0,25				5	3	4,25	37	41	26,75	173,770	2184
24	8259	FATMA AKDOĞAN	10E	10	8	8,00	2	0	2,00	0	3	-0,75	1	0	1,00	3	2	2,50	3	6	1,50	4	4	3,00	3	0	3,00	4	4	3,00	30	27	23,25	169,040	2280
25	8280	BERFİN VAROL	10E	15	9	12,75	4	4	3,00	2	5	0,75	1	3	0,25	4	1	3,75	0	6	-1,50	1	4	0,00	0	4	-1,00	5	4	4,00	32	40	22,00	168,668	2287
26	8279	PINARÖZYLUCU	10E	10	8	8,00	6	3	5,25	1	3	0,25	2	3	1,25	4	1	3,75	3	6	1,50	0	5	-1,25	1	2	0,50	3	7	1,25	30	38	20,50	164,770	2356
27	8270	GÜLLİSTAN ALPHAN	10E	12	9	9,75	3	6	1,50	1	4	0,00	1	3	0,25	1	3	0,25	3	9	0,75	2	1	1,75	1	1	0,75	6	4	5,00	30	40	20,00	163,825	2371
28	8263	ZUHAL ÇARBOĞA	10E	12	13	8,75	0	7	-1,75	2	4	1,00	0	2	-0,50	0	3	-0,75	8	9	5,75	2	5	0,75	0	5	-1,25	3	7	1,25	27	55	13,25	163,043	2389

## 10E SINIFI TYT NET LİSTESİ (10 SINIF 1 sıralı)

													KATILIMLAR																									
İL		İLÇE		OKUL					SINAV ADI						OKUL	İLÇE	İL	GENEL																				
AĞRI		PATNOS		Patnos Anadolu Lisesi					BİLGİ SARMAL 10 SINIF 1						181	181	181	3318																				
Sıra	Ö.No	İsim	Sınıf	TYT Türkçe			TYT Sosyal						TYT Matematik			TYT Fen						Toplam			10 SINIF 1													
				Türkçe			Tarih-1			Coğrafya-1			Felsefe			Din Kül. ve Ahl. Bi.			Matematik-1			Fizik			Kimya			Biyoloji										
				D	Y	N	D	Y	N	D	Y	N	D	Y	N	D	Y	N	D	Y	N	D	Y	N	D	Y	N	D	Y	N	D	Y	N	Puan	Genel			
Genel Ortalama				15,13	10,07	12,62	4,57	3,61	3,67	2,60	4,14	1,56	2,49	1,85	2,03	2,77	1,53	2,39	6,60	9,14	4,31	2,55	3,20	1,75	3,14	2,37	2,55	4,45	3,43	3,60	44,30	39,34	34,48	212,300				
Okul Ortalaması				14,14	11,36	11,30	4,46	4,04	3,45	1,81	3,83	0,85	2,32	2,10	1,79	2,97	1,60	2,57	3,51	9,62	1,10	1,95	4,10	0,92	1,91	2,97	1,17	4,35	4,45	3,24	37,42	44,07	26,39	183,810				
SINIF: 10E																																						
29	8244	REYYAN SAĞLAM	10E	12	14	8,50	2	7	0,25	0	2	-0,50	2	3	1,25	3	2	2,50	4	10	1,50	3	5	1,75	1	2	0,50	4	5	2,75	31	50	18,50	160,670	2442			
30	8281	ÖNDER YALÇIN	10E	9	20	4,00	1	8	-1,00	3	4	2,00	2	3	1,25	3	2	2,50	6	13	2,75	4	6	2,50	2	5	0,75	4	6	2,50	34	67	17,25	152,150	2620			
31	0	ÜNEYS TAŞDEMİR	10E	9	21	3,75	5	5	3,75	1	9	-1,25	2	3	1,25	1	4	0,00	8	21	2,75	0	10	-2,50	1	8	-1,00	6	4	5,00	33	85	11,75	140,670	2824			
32	8269	FATİH YILMAZ	10E	10	20	5,00	4	6	2,50	2	8	0,00	3	2	2,50	3	2	2,50	4	26	-2,50	3	7	1,25	3	7	1,25	5	5	3,75	37	83	16,25	136,813	2903			
33	8274	ÖZGEAYDİN	10E	8	13	4,75	4	6	2,50	2	1	1,75	2	3	1,25	2	3	1,25	1	10	-1,50	1	3	0,25	1	0	1,00	3	7	1,25	24	46	12,50	131,873	2968			
34	8255	NURSEL YILDIRIM	10E	9	14	5,50	1	9	-1,25	0	6	-1,50	1	4	0,00	3	2	2,50	0	10	-2,50	0	8	-2,00	0	3	-0,75	3	7	1,25	17	63	1,25					

NET ORTALAMALARINA GÖRE KIYASLAMA

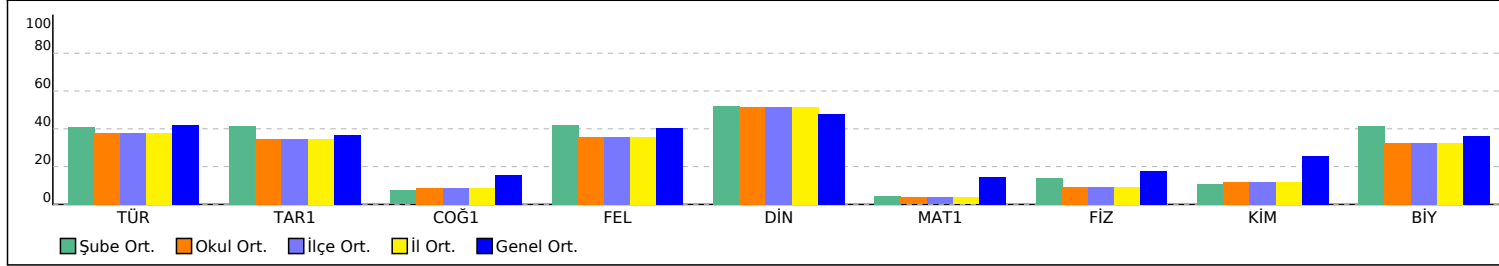

PUAN ORT. GÖRE KIYAS

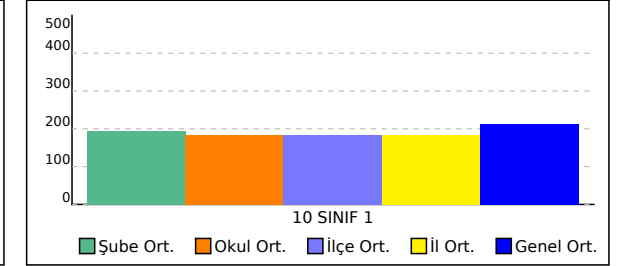

# OKUL TYT TEST BAZLI NET LİSTESİ (Puan-1 sıralı)

KATILIMLAR																									
İL		İLÇE		OKUL						SINAV ADI						Okul	İlçe	İl	Genel						
AĞRI		PATNOS		Patnos Anadolu Lisesi						BİLGİ SARMAL 10 SINIF 1						181	181	181	3318						
Sıra	Ö.No	İsim	Sınıf	TYT Türkçe			TYT Sosyal			TYT Matematik			TYT Fen			Toplam			10 SINIF 1						
				D	Y	N	D	Y	N	D	Y	N	D	Y	N	D	Y	N	Puan	Sn	Okul	İlçe	İl	Genel	
Genel Ortalama				15,1	10,1	12,62	12,4	11,1	9,64	6,6	9,1	4,31	10,2	9,0	7,90	44,3	39,3	34,47	212,300						
Okul Ortalaması				14,1	11,4	11,30	11,6	11,6	8,67	3,5	9,6	1,10	8,2	11,5	5,33	37,4	44,1	26,40	183,810						
1	8082	AYŞENUR IŞIK	10A	25	5	23,75	20	6	18,50	11	4	10,00	18	4	17,00	74	19	69,25	323,128	1	1	1	1	198	
2	8215	FATMA GÜMÜŞ	10D	21	8	19,00	16	2	15,50	10	7	8,25	25	4	24,00	72	21	66,75	301,558	1	2	2	2	329	
3	8119	BERFİN SOYLU	10A	18	9	15,75	19	5	17,75	11	9	8,75	11	8	9,00	59	31	51,25	265,955	2	3	3	3	656	
4	8191	FATMA GÖRER	10C	21	8	19,00	18	12	15,00	9	9	6,75	12	10	9,50	60	39	50,25	264,668	1	4	4	4	670	
5	8258	NİSA HALLAÇ	10E	21	9	18,75	16	10	13,50	7	4	6,00	15	8	13,00	59	31	51,25	263,458	1	5	5	5	687	
6	2622	H KÜBRA ERİM	10E	23	4	22,00	15	11	12,25	7	13	3,75	12	11	9,25	57	39	47,25	255,835	2	6	6	6	787	
7	8246	ZEYNEP ÇETİN	10E	23	5	21,75	15	9	12,75	4	8	2,00	16	9	13,75	58	31	50,25	255,825	3	7	7	7	788	
8	8128	BERFİN KARTAL	10B	20	6	18,50	7	1	6,75	8	4	7,00	15	7	13,25	50	18	45,50	253,478	1	8	8	8	814	
9	8241	HÜSEYİN ASLAN	10D	22	8	20,00	17	10	14,50	7	8	5,00	9	13	5,75	55	39	45,25	251,693	2	9	9	9	838	
10	8282	HÜSEYİN REŞAT YAŞAF	10B	18	11	15,25	20	4	19,00	6	14	2,50	17	9	14,75	61	38	51,50	246,300	2	10	10	10	920	
11	8231	YASEMİN ÇELEBİ	10D	14	11	11,25	14	14	10,50	11	12	8,00	19	8	17,00	58	45	46,75	243,323	3	11	11	11	965	
12	8157	SUDENAZ TEMEL	10B	16	6	14,50	17	6	15,50	6	8	4,00	16	8	14,00	55	28	48,00	241,735	3	12	12	12	986	
13	8252	SADENUR ALPHAN	10E	19	2	18,50	14	5	12,75	6	4	5,00	8	10	5,50	47	21	41,75	241,145	4	13	13	13	997	
14	8150	AYŞENUR DURUR	10B	18	9	15,75	6	7	4,25	9	9	6,75	17	7	15,25	50	32	42,00	239,193	4	14	14	14	1017	
15	8250	MUHAMMED SARI	10E	18	12	15,00	18	12	15,00	7	7	5,25	13	17	8,75	56	48	44,00	238,820	5	15	15	15	1021	
16	8262	MİZGİN YILDIRIM	10E	18	12	15,00	19	11	16,25	8	20	3,00	15	15	11,25	60	58	45,50	235,053	6	16	16	16	1088	
17	8276	ESMA NUR ÇINAR	10E	20	6	18,50	14	6	12,50	5	12	2,00	13	11	10,25	52	35	43,25	234,783	7	17	17	17	1091	
18	8284	MERYEM BIÇER	10B	12	2	11,50	12	7	10,25	9	5	7,75	13	6	11,50	46	20	41,00	231,858	5	18	18	18	1133	
19	8118	EYYÜP METİN	10A	18	7	16,25	22	6	20,50	3	8	1,00	9	14	5,50	52	35	43,25	228,138	3	19	19	19	1193	
20	8237	FATMA DEMİR	10D	16	5	14,75	10	9	7,75	6	8	4,00	16	6	14,50	48	28	41,00	227,178	4	20	20	20	1207	
21	8278	YASEMİN EREN	10E	17	7	15,25	13	9	10,75	7	8	5,00	9	11	6,25	46	35	37,25	224,645	8	21	21	21	1250	
22	8247	SONGÜL ULUTEKİN	10E	15	9	12,75	18	5	16,75	4	9	1,75	14	3	13,25	51	26	44,50	224,263	9	22	22	22	1262	
23	8165	SEMANUR ALTAY	10C	19	10	16,50	11	5	9,75	7	17	2,75	14	15	10,25	51	47	39,25	224,250	2	23	23	23	1263	
24	8208	MERVE ATASEVEN	10D	18	10	15,50	14	14	10,50	5	10	2,50	14	13	10,75	51	47	39,25	221,363	5	24	24	24	1314	
25	8238	BARAN YAVUZ	10A	23	6	21,50	12	13	8,75	2	8	0,00	9	12	6,00	46	39	36,25	221,040	4	25	25	25	1318	
26	0	HELİN SAYIN	10D	15	6	13,50	8	9	5,75	7	9	4,75	15	6	13,50	45	30	37,50	219,458	6	26	26	26	1336	
27	8243	BARAN DURMUŞ	10E	19	11	16,25	16	14	12,50	2	6	0,50	13	8	11,00	50	39	40,25	219,228	10	27	27	27	1339	
28	8086	TÜLAY KILIÇTUTAN	10A	19	10	16,50	19	9	16,75	3	10	0,50	9	13	5,75	50	42	39,50	219,138	5	28	28	28	1342	
29	8114	ÜMMÜGÜLSÜ ALTÜNA	10A	16	10	13,50	17	9	14,75	5	9	2,75	11	10	8,50	49	38	39,50	218,908	6	29	29	29	1347	
30	8150	NAZAR KARANCI	10C	19	8	17,00	15	6	13,50	5	10	2,50	5	9	2,75	44	33	35,75	218,498	3	30	30	30	1354	
31	8223	FATMANUR KELEŞ	10D	17	6	15,50	13	9	10,75	4	6	2,50	11	9	8,75	45	30	37,50	217,998	7	31	31	31	1363	
32	8108	BUSE YAVUZ	10A	22	8	20,00	10	14	6,50	4	8	2,00	6	7	4,25	42	37	32,75	216,558	7	32	32	32	1386	
33	8221	ELİF ATASEVEN	10D	18	12	15,00	8	9	5,75	6	7	4,25	12	11	9,25	44	39	34,25	214,970	8	33	33	33	1406	
34	8227	HACER RÜZGAR	10D	17	8	15,00	14	6	12,50	4	8	2,00	9	10	6,50	44	32	36,00	212,735	9	34	34	34	1439	
35	8285	ZİLAN LAÇIN	10C	14	11	11,25	10	8	8,00	9	10	6,50	11	13	7,75	44	42	33,50	212,390	4	35	35	35	1445	
36	8154	BÜŞRA ATABAY	10B	13	10	10,50	10	5	8,75	7	7	5,25	13	7	11,25	43	29	35,75	211,375	6	36	36	36	1464	
37	8087	MERVE ACAR	10A	20	10	17,50	16	14	12,50	5	15	1,25	7	21	1,75	48	60	33,00	210,225	8	37	37	37	1488	
38	8168	MERT YAVUZ	10C	12	5	10,75	12	9	9,75	7	9	4,75	13	15	9,25	44	38	34,50	208,153	5	38	38	38	1528	
39	8277	MERT OĞR*	10E	16	10	13,50	18	6	16,50	3	11	0,25	10	11	7,25	47	38	37,50	207,640	11	39	39	39	1538	
40	8161	GÜLDEN A	10B	14	8	12,00	8	7	6,25	5	7	3,25	14	5	12,75	41	27	34,25	205,205	7	40	40	40	1580	
41	8261	ABDÜLSAMED KELEŞ	10E	19	11	16,25	13	11	10,25	4	14	0,50	10	16	6,00	46	52	33,00	204,663	12	41	41	41	1589	
42	8088	LEYLA ZANA ÇAKIR	10A	14	12	11,00	14	11	11,25	6	8	4,00	10	13	6,75	44	44	33,00	203,768	9	42	42	42	1599	
43	8091	FATMA BETÜL İLGA	10A	18	7	16,25	12	8	10,00	2	12	-1,00	13	14	9,50	45	41	34,75	203,408	10	43	43	43	1603	
44	8124	AHMET BİL R	10B	19	7	17,25	12	9	9,75	1	3	0,25	7	13	3,75	39	32	31,00	202,158	8	44	44	44	1629	
45	8198	ADARCAN TULAY	10C	18	12	15,00	20	10	17,50	0	12	-3,00	12	15	8,25	50	49	37,75	201,698	6	45	45	45	1641	
46	8204	MEDİNE TEKİN	10D	16	14	12,50	15	8	13,00	3	5	1,75	8	8	6,00	42	35	33,25	201,048	10	46	46	46	1655	
47	8248	EMRE ARGİN	10E	11	6	9,50	9	8	7,00	4	7	2,25	19	5	17,75	43	26	36,50	201,005	13	47	47	47	1656	
48	8267	HALİL BARIŞ	10E	18	11	15,25	13	13	9,75	3	13	-0,25	12	16	8,00	46	53	32,75	199,510	14	48	48	48	1683	

# OKUL TYT TEST BAZLI NET LİSTESİ (Puan-1 sıralı)

KATILIMLAR																									
İL		İLÇE		OKUL						SINAV ADI						Okul	İlçe	İl	Genel						
AĞRI		PATNOS		Patnos Anadolu Lisesi						BİLGİ SARMAL 10 SINIF 1						181	181	181	3318						
Sıra	Ö.No	İsim	Sınıf	TYT Türkçe			TYT Sosyal			TYT Matematik			TYT Fen			Toplam			10 SINIF 1						
				D	Y	N	D	Y	N	D	Y	N	D	Y	N	D	Y	N	Puan	Sn	Okul	İlçe	İl	Genel	
Genel Ortalama				15,1	10,1	12,62	12,4	11,1	9,64	6,6	9,1	4,31	10,2	9,0	7,90	44,3	39,3	34,47	212,300						
Okul Ortalaması				14,1	11,4	11,30	11,6	11,6	8,67	3,5	9,6	1,10	8,2	11,5	5,33	37,4	44,1	26,40	183,810						
49	8120	YASEMİN IŞIK	10A	16	14	12,50	18	12	15,00	4	15	0,25	9	10	6,50	47	51	34,25	198,758	11	49	49	49	1692	
50	8213	BÜŞRA ÖZER	10D	20	10	17,50	11	14	7,50	6	14	2,50	4	24	-2,00	41	62	25,50	198,500	11	50	50	50	1697	
51	8201	YAĞMUR KARAKUZU	10C	16	12	13,00	15	14	11,50	4	12	1,00	10	12	7,00	45	50	32,50	198,120	7	51	51	51	1704	
52	8153	KÜBRA KAYA	10B	18	10	15,50	9	9	6,75	3	8	1,00	9	11	6,25	39	38	29,50	197,018	9	52	52	52	1721	
53	8216	AZRA IŞIK	10D	12	11	9,25	13	12	10,00	5	7	3,25	12	8	10,00	42	38	32,50	196,290	12	53	53	53	1737	
54	8145	ZEYNEP	10B	14	11	11,25	10	9	7,75	4	6	2,50	11	4	10,00	39	30	31,50	196,123	10	54	54	54	1740	
55	8176	CENNET	10C	20	8	18,00	10	9	7,75	4	14	0,50				34	31	26,25	194,980	8	55	55	55	1756	
56	8211	ECEM KILIN	10D	18	12	15,00	14	16	10,00	5	18	0,50	9	20	4,00	46	66	29,50	194,965	13	56	56	56	1757	
57	8260	EYÜP ÇALIŞ	10E	14	8	12,00	10	10	7,50	4	8	2,00	12	11	9,25	40	37	30,75	194,768	15	57	57	57	1760	
58	8102	ZEHRA DAŞ	10A	14	6	12,50	15	5	13,75	1	4	0,00	7	3	6,25	37	18	32,50	194,338	12	58	58	58	1766	
59	8085	İKBAL ARAZ	10A	15	13	11,75	10	13	6,75	6	7	4,25	6	7	4,25	37	40	27,00	193,678	13	59	59	59	1778	
60	8265	İSMAİL BULAN	10E	15	9	12,75	17	12	14,00	2	10	-0,50	10	15	6,25	44	46	32,50	193,410	16	60	60	60	1784	
61	8127	ZEYNEP ADIR	10B	20	9	17,75	9	19	4,25	0	5	-1,25	10	8	8,00	39	41	28,75	193,235	11	61	61	61	1788	
62	8229	FURKAN SÖYLEMEZ	10D	13	8	11,00	12	6	10,50	4	9	1,75	10	10	7,50	39	33	30,75	192,308	14	62	62	62	1801	
63	8203	MEDİNE TAŞ	10D	15	10	12,50	12	12	9,00	3	13	-0,25	14	12	11,00	44	47	32,25	192,178	15	63	63	63	1802	
64	8205	SEMANUR CANGIR	10D	15	8	13,00	8	6	6,50	3	7	1,25	11	11	8,25	37	32	29,00	191,115	16	64	64	64	1828	
65	8113	AZAD DEMİR	10A	18	9	15,75	11	15	7,25	1	5	-0,25	7	7	5,25	37	36	28,00	190,903	14	65	65	65	1835	
66	8200	MELİK BIÇER	10C	14	16	10,00	20	10	17,50	1	4	0,00	10	17	5,75	45	47	33,25	190,863	9	66	66	66	1837	
67	8242	ÖZGE KÖÇER	10D	13	11	10,25	14	14	10,50	7	6	5,50	3	20	-2,00	37	51	24,25	189,488	17	67	67	67	1861	
68	8234	EZGİ DOĞAN	10D	17	8	15,00	10	10	7,50	2	5	0,75	5	10	2,50	34	33	25,75	187,948	18	68	68	68	1886	
69	8233	BURCU TAŞDEMİR	10D	14	11	11,25	12	11	9,25	3	10	0,50	12	11	9,25	41	43	30,25	187,810	19	69	69	69	1891	
70	88097	NURDOĞDU UĞURLU	10A	17	11	14,25	11	12	8,00	2	12	-1,00	11	13	7,75	41	48	29,00	187,295	15	70	70	70	1898	
71	8150	ELİF SARA	10B	17	12	14,00	12	9	9,75	5	16	1,00	5	16	1,00	39	53	25,75	186,885	12	71	71	71	1913	
72	8174	ŞEYMA TORO	10C	17	6	15,50	17	9	14,75	0	11	-2,75	3	5	1,75	37	31	29,25	186,500	10	72	72	72	1921	
73	8090	ERCAN DEMİR	10A	15	15	11,25	10	19	5,25	7	16	3,00	11	18	6,50	43	68	26,00	186,463	16	73	73	73	1923	
74	8193	BÜŞRA TEKDEMİR	10C	17	13	13,75	10	10	7,50	2	8	0,00	9	11	6,25	38	42	27,50	186,225	11	74	74	74	1927	
75	8185	ŞEYDA KARANCI	10C	15	13	11,75	14	15	10,25				9	6	7,50	38	34	29,50	186,128	12	75	75	75	1929	
76	8125	TUĞBA ULUS	10B	16	14	12,50	13	14	9,50	4	8	2,00	6	18	1,50	39	54	25,50	186,040	13	76	76	76	1930	
77	8264	ÇİKOLATA MANYAĞI	10E	14	12	11,00	16	13	12,75	6	12	3,00	3	20	-2,00	39	57	24,75	184,885	17	77	77	77	1950	
78	8251	İREM İLHAN	10E	15	8	13,00	12	16	8,00	2	9	-0,25	8	3	7,25	37	36	28,00	184,830	18	78	78	78	1952	
79	8092	BERAT KAPAN	10A	11	13	7,75	16	8	14,00	1	2	0,50	11	5	9,75	39	28	32,00	184,215	17	79	79	79	1967	
80	8142	HALİL EMİR UÇAR	10B	18	11	15,25	13	16	9,00	1	10	-1,50	8	16	4,00	40	53	26,75	183,818	14	80	80	80	1980	
81	8147	ŞEBNEM ÖZDEMİR	10B	15	7	13,25	10	8	8,00	1	5	-0,25	8	9	5,75	34	29	26,75	182,958	15	81	81	81	1999	
82	8249	BEYZANUR DİNLER	10E	16	7	14,25	11	11	8,25	2	13	-1,25	9	13	5,75	38	44	27,00	182,673	19	82	82	82	2006	
83	8166	MUSTAFA TEMEL	10C	15	13	11,75	13	16	9,00	3	15	-0,75	12	12	9,00	43	56	29,00	182,605	13	83	83	83	2008	
84	8254	MELEK ÜLÜTAŞ	10E	17	13	13,75	16	14	12,50	2	11	-0,75	5	17	0,75	40	55	26,25	182,428	20	84	84	84	2012	
85	8272	BEYZA KAYA	10E	15	8	13,00	7	8	5,00	2	6	0,50	10	11	7,25	34	33	25,75	182,183	21	85	85	85	2014	
86	8182	NEHİR TEMEL	10C	14	16	10,00	16	14	12,50	2	7	0,25	9	12	6,00	41	49	28,75	181,908	14	86	86	86	2018	
87	8184	ZELAL HAYAT	10C	16	11	13,25	15	12	12,00	1	7	-0,75	4	8	2,00	36	38	26,50	181,690	15	87	87	87	2021	
88	8137	İREM DEMİR	10B	12	10	9,50	7	13	3,75	6	7	4,25	9	11	6,25	34	41	23,75	181,685	16	88	88	88	2022	
89	8162	TANER ORAL	10C	18	10	15,50	10	15	6,25	1	10	-1,50	8	11	5,25	37	46	25,50	181,423	16	89	89	89	2029	
90	8275	BERİVAN ÇETİN	10E	14	13	10,75	16	3	15,25	0	7	-1,75	7	4	6,00	37	27	30,25	180,890	22	90	90	90	2042	
91	0	İREM GÖKCEK	10A	15	9	12,75	14	15	10,25	1	5	-0,25	6	12	3,00	36	41	25,75	180,305	18	91	91	91	2052	
92	8093	HAVİN PİLGE	10A	16	10	13,50	12	16	8,00	2	5	0,75	5	18	0,50	35	49	22,75	178,803	19	92	92	92	2080	
93	8222	ÖMER ACAR	10D	13	16	9,00	14	13	10,75	6	18	1,50	9	15	5,25	42	62	26,50	178,778	20	93	93	93	2082	
94	8226	DİCLE KARADENİZ	10D	17	13	13,75	7	9	4,75	2	12	-1,00	10	11	7,25	36	45	24,75	177,260	21	94	94	94	2113	
95	8235	BÜŞRA PİLGE	10A	18	7	16,25	9	15	5,25	1	9	-1,25	6	17	1,75	34	48	22,00	176,873	20	95	95	95	2118	
96	8209	DİLEK KARADENİZ	10D	14	11	11,25	13	9	10,75	2	7	0,25	5	12	2,00	34	39	24,25	175,625	22	96	96	96	2145	

# OKUL TYT TEST BAZLI NET LİSTESİ (Puan-1 sıralı)

KATILIMLAR																									
İL		İLÇE		OKUL						SINAV ADI						Okul	İlçe	İl	Genel						
AĞRI		PATNOS		Patnos Anadolu Lisesi						BİLGİ SARMAL 10 SINIF 1						181	181	181	3318						
Sıra	Ö.No	İsim	Sınıf	TYT Türkçe			TYT Sosyal			TYT Matematik			TYT Fen			Toplam			10 SINIF 1						
				D	Y	N	D	Y	N	D	Y	N	D	Y	N	D	Y	N	Puan	Sn	Okul	İlçe	İl	Genel	
Genel Ortalama				15,1	10,1	12,62	12,4	11,1	9,64	6,6	9,1	4,31	10,2	9,0	7,90	44,3	39,3	34,47	212,300						
Okul Ortalaması				14,1	11,4	11,30	11,6	11,6	8,67	3,5	9,6	1,10	8,2	11,5	5,33	37,4	44,1	26,40	183,810						
97	8155	LEYLA DEMİR	10B	11	12	8,00	12	11	9,25	6	10	3,50	6	16	2,00	35	49	22,75	175,080	17	97	97	97	2156	
98	8094	GİZEM NARMAN	10A	13	12	10,00	14	12	11,00	1	4	0,00	6	6	4,50	34	34	25,50	174,515	21	98	98	98	2165	
99	8245	SAMİ KAYA	10E	13	16	9,00	17	11	14,25	2	10	-0,50	5	4	4,00	37	41	26,75	173,770	23	99	99	99	2184	
100	8214	BERİVAN BAYSOY	10D	14	6	12,50	11	11	8,25	1	9	-1,25	7	11	4,25	33	37	23,75	172,380	23	100	100	100	2207	
101	8159	VEYSEL YOLCU	10B	16	9	13,75	11	15	7,25	1	8	-1,00	5	13	1,75	33	45	21,75	171,885	18	101	101	101	2216	
102	8210	NAZAR HAYAT	10D	12	14	8,50	11	10	8,50	3	10	0,50	10	14	6,50	36	48	24,00	169,265	24	102	102	102	2277	
103	8259	FATMA AKDOĞAN	10E	10	8	8,00	6	5	4,75	3	6	1,50	11	8	9,00	30	27	23,25	169,040	24	103	103	103	2280	
104	8103	YAĞMUR TEMEL	10A	12	12	9,00	12	12	9,00	2	3	1,25	5	9	2,75	31	36	22,00	168,900	22	104	104	104	2283	
105	8280	BERFİN VAROL	10E	15	9	12,75	11	13	7,75	0	6	-1,50	6	12	3,00	32	40	22,00	168,668	25	105	105	105	2287	
106	8149	YUSUF KELEŞ	10B	10	14	6,50	8	11	5,25	5	9	2,75	11	11	8,25	34	45	22,75	168,620	19	106	106	106	2290	
107	8084	GÜLTEKİN BAHAR	10A	11	12	8,00	8	10	5,50	6	8	4,00	4	12	1,00	29	42	18,50	167,620	23	107	107	107	2304	
108	8130	ORHAN KOÇAK	10B	15	8	13,00	8	6	6,50	1	8	-1,00	4	8	2,00	28	30	20,50	167,610	20	108	108	108	2305	
109	8098	ABDULLAH YILDIZ	10A	14	14	10,50	10	16	6,00	2	13	-1,25	11	11	8,25	37	54	23,50	166,945	24	109	109	109	2315	
110	8121	HÜSNA YAZ	10A	15	13	11,75	9	13	5,75	2	7	0,25	5	14	1,50	31	47	19,25	166,055	25	110	110	110	2332	
111	8186	YAVUZ BAYKA	10C	13	14	9,50	12	14	8,50	4	12	1,00	5	15	1,25	34	55	20,25	165,753	17	111	111	111	2339	
112	8095	BARIŞ YEĞİN	10A	14	13	10,75	11	14	7,50	3	14	-0,50	6	10	3,50	34	51	21,25	165,718	26	112	112	112	2340	
113	8148	MUHAMMED İŞLEYEN	10B	15	14	11,50	12	13	8,75	2	12	-1,00	6	18	1,50	35	57	20,75	165,135	21	113	113	113	2347	
114	8279	PINARÖZYOLCU	10E	10	8	8,00	13	10	10,50	3	6	1,50	4	14	0,50	30	38	20,50	164,770	26	114	114	114	2356	
115	8199	ROJBİN AKTEKİN	10C	10	11	7,25	16	7	14,25	1	4	0,00	3	5	1,75	30	27	23,25	164,530	18	115	115	115	2360	
116	8135	SAADET BİÇER	10B	15	14	11,50	8	13	4,75	2	7	0,25	6	15	2,25	31	49	18,75	164,325	22	116	116	116	2362	
117	8270	GÜLLİSTAN ALPHAN	10E	12	9	9,75	6	16	2,00	3	9	0,75	9	6	7,50	30	40	20,00	163,825	27	117	117	117	2371	
118	8122	ROJDA ÇAKIR	10B	10	17	5,75	14	13	10,75	5	10	2,50	6	16	2,00	35	56	21,00	163,788	23	118	118	118	2373	
119	8123	HATİCE ARSLAN	10B	13	12	10,00	6	4	5,00	5	16	1,00	6	12	3,00	30	44	19,00	163,780	24	119	119	119	2374	
120	8202	BÜNYAMİN GÜLTEPE	10D	11	11	8,25	11	10	8,50	3	5	1,75	2	4	1,00	27	30	19,50	163,775	25	120	120	120	2375	
121	8263	ZUHAL ÇARBOĞA	10E	12	13	8,75	2	16	-2,00	8	9	5,75	5	17	0,75	27	55	13,25	163,043	28	121	121	121	2389	
122	8175	FATMA AVCI	10C	15	13	11,75	8	18	3,50	0	5	-1,25	9	11	6,25	32	47	20,25	162,958	19	122	122	122	2390	
123	8106	HABİP LEVENT	10A	12	15	8,25	12	17	7,75	3	8	1,00	6	11	3,25	33	51	20,25	162,785	27	123	123	123	2395	
124	8106	HÜSNA AKBULUT	10D	12	7	10,25	9	9	6,75	2	6	0,50	3	8	1,00	26	30	18,50	162,163	26	124	124	124	2407	
125	8115	NEDİM AKBAY	10A	13	13	9,75	15	11	12,25	3	13	-0,25	3	21	-2,25	34	58	19,50	161,718	28	125	125	125	2421	
126	8283	BETÜL DURUR	10B	13	14	9,50	9	11	6,25	2	5	0,75	6	15	2,25	30	45	18,75	161,630	25	126	126	126	2423	
127	8111	SUAT NARÇİN	10A	7	15	3,25	14	16	10,00	5	10	2,50	11	16	7,00	37	57	22,75	161,408	29	127	127	127	2425	
128	8143	ŞEVAL ARAS	10B	14	15	10,25	13	12	10,00	2	16	-2,00	5	7	3,25	34	50	21,50	160,930	26	128	128	128	2433	
129	8244	REYYAN SAĞLAM	10E	12	14	8,50	7	14	3,50	4	10	1,50	8	12	5,00	31	50	18,50	160,670	29	129	129	129	2442	
130	8126	MUHAMMED SARIGÜL	10B	10	14	6,50	12	13	8,75	5	12	2,00	5	11	2,25	32	50	19,50	160,638	27	130	130	130	2444	
131	8195	ZAFER ATAŞ	10C	10	15	6,25	12	9	9,75	3	5	1,75	6	15	2,25	31	44	20,00	160,468	20	131	131	131	2446	
132	8219	SEYİD MUHAMMED ÇELİ	10D	15	13	11,75	13	16	9,00	3	16	-1,00	1	12	-2,00	32	57	17,75	159,898	27	132	132	132	2465	
133	8169	SEMANUR ÇARBOĞA	10C	10	7	8,25	10	6	8,50	0	1	-0,25	6	8	4,00	26	22	20,50	159,565	21	133	133	133	2474	
134	8140	EDANUR ÇAKAR	10B	14	14	10,50	12	15	8,25	4	17	-0,25	4	20	-1,00	34	66	17,50	158,753	28	134	134	134	2491	
135	8217	SAMET TAR AN	10D	15	15	11,25	8	11	5,25	3	14	-0,50	3	9	0,75	29	49	16,75	157,645	28	135	135	135	2514	
136	8139	BERAT MÜNAS	10B	16	13	12,75	9	16	5,00	2	15	-1,75	5	16	1,00	32	60	17,00	157,625	29	136	136	136	2516	
137	8286	RUKEN BEDİR	10B	11	16	7,00	15	10	12,50	2	13	-1,25	7	13	3,75	35	52	22,00	157,345	30	137	137	137	2520	
138	8112	MUSA İNCİ	10A	16	14	12,50	10	20	5,00	2	23	-3,75	10	15	6,25	38	72	20,00	156,750	30	138	138	138	2527	
139	8194	ASYA KARAKAŞ	10C	12	12	9,00	10	14	6,50	2	6	0,50	4	13	0,75	28	45	16,75	155,878	22	139	139	139	2539	
140	8180	İSLAM İNAN	10C	11	16	7,00	14	15	10,25	3	7	1,25	4	22	-1,50	32	60	17,00	154,868	23	140	140	140	2567	
141	8197	YOLDAŞ ÇALIŞ	10C	13	14	9,50	11	10	8,50	0	5	-1,25	3	7	1,25	27	36	18,00	154,435	24	141	141	141	2573	
142	816	BETÜL İŞLER	10C	11	14	7,50	13	12	10,00	1	8	-1,00	6	11	3,25	31	45	19,75	154,383	25	142	142	142	2576	
143	8138	HATİCE ERÇETİN	10C	12	14	8,50	9	15	5,25	3	15	-0,75	9	14	5,50	33	58	18,50	154,073	26	143	143	143	2581	
144	8225	İSMET DEMİRKOL	10D	17	9	14,75	6	14	2,50	1	16	-3,00	3	11	0,25	27	50	14,50	152,945	29	144	144	144	2609	

# OKUL TYT TEST BAZLI NET LİSTESİ (Puan-1 sıralı)

OKUL TYT TEST BAZLI NET LİSTESİ (Puan-1 sıralı)															KATILIMLAR									
İL		İLÇE		OKUL						SINAV ADI						Okul	İlçe	İl	Genel					
AĞRI		PATNOS		Patnos Anadolu Lisesi						BİLGİ SARMAL 10 SINIF 1						181	181	181	3318					
Sıra	Ö.No	İsim	Sınıf	TYT Türkçe			TYT Sosyal			TYT Matematik			TYT Fen			Toplam			10 SINIF 1					
				D	Y	N	D	Y	N	D	Y	N	D	Y	N	D	Y	N	Puan	Sn	Okul	İlçe	İl	Genel
Genel Ortalama				15,1	10,1	12,62	12,4	11,1	9,64	6,6	9,1	4,31	10,2	9,0	7,90	44,3	39,3	34,47	212,300					
Okul Ortalaması				14,1	11,4	11,30	11,6	11,6	8,67	3,5	9,6	1,10	8,2	11,5	5,33	37,4	44,1	26,40	183,810					
145	8220	YUSUF UĞUZ	10D	11	9	8,75	8	13	4,75	3	14	-0,50	7	12	4,00	29	48	17,00	152,388	30	145	145	145	2616
146	8281	ÖNDER YALÇIN	10E	9	20	4,00	9	17	4,75	6	13	2,75	10	17	5,75	34	67	17,25	152,150	30	146	146	146	2620
147	8158	MMUSTAFA AYDIN	10B	7	8	5,00	11	4	10,00	3	13	-0,25	8	10	5,50	29	35	20,25	152,018	31	147	147	147	2622
148	8132	AMİNE TAŞDEMİR	10B	12	18	7,50	7	23	1,25	6	14	2,50	7	18	2,50	32	73	13,75	151,800	32	148	148	148	2627
149	8117	MELEK FİLİZ	10A	10	9	7,75	8	13	4,75	2	7	0,25	7	14	3,50	27	43	16,25	150,975	31	149	149	149	2647
150	8110	DİLARA YOLCU	10A	9	9	6,75	11	12	8,00	0	4	-1,00	6	4	5,00	26	29	18,75	150,358	32	150	150	150	2661
151	8160	RABİA ÇARBOĞA	10B	13	10	10,50	6	10	3,50	0	7	-1,75	5	6	3,50	24	33	15,75	149,818	33	151	151	151	2667
152	8192	EDANUR YAMAN	10C	13	9	10,75	8	12	5,00	0	5	-1,25	2	9	-0,25	23	35	14,25	149,283	27	152	152	152	2676
153	8164	ROJDA ZEPAK	10C	6	10	3,50	11	15	7,25	3	0	3,00	3	5	1,75	23	30	15,50	148,853	28	153	153	153	2686
154	8172	ESMA SULTAN KILIÇ	10C	9	12	6,00	11	9	8,75	0	8	-2,00	10	10	7,50	30	39	20,25	148,650	29	154	154	154	2692
155	8136	SAMET ÖZALACA	10B	10	15	6,25	12	16	8,00	4	17	-0,25	7	18	2,50	33	66	16,50	147,150	34	155	155	155	2717
156	8171	BELİNA İLGA	10C	11	11	8,25	6	9	3,75	2	7	0,25	4	10	1,50	23	37	13,75	147,040	30	156	156	156	2718
157	8188	ZEHRA ÖZYOLCU	10C	8	12	5,00	9	6	7,50	3	8	1,00	4	9	1,75	24	35	15,25	145,643	31	157	157	157	2746
158	0	CİHAN TİMUÇİN	10D	9	14	5,50	6	12	3,00	4	9	1,75	4	6	2,50	23	41	12,75	143,353	31	158	158	158	2777
159	2793	YUNUS TANGÜÇ	10C	9	13	5,75	5	14	1,50	3	6	1,50	8	15	4,25	25	48	13,00	143,350	32	159	159	159	2778
160	552	ELİF YAVUZ	10C	10	19	5,25	6	13	2,75	4	12	1,00	7	9	4,75	27	53	13,75	142,380	33	160	160	160	2792
161	0	ÜNEYS TAŞDEMİR	10E	9	21	3,75	9	21	3,75	8	21	2,75	7	22	1,50	33	85	11,75	140,670	31	161	161	161	2824
162	8131	MUHAMMED ÜREN	10B	8	14	4,50	12	12	9,00	1	5	-0,25	3	7	1,25	24	38	14,50	139,485	35	162	162	162	2851
163	8239	ADAR KARAKUZU	10D	12	17	7,75	8	11	5,25	3	16	-1,00	4	15	0,25	27	59	12,25	139,420	32	163	163	163	2852
164	8218	MEHMET EMRE TEMEL	10D	11	16	7,00	9	15	5,25	3	14	-0,50	4	14	0,50	27	59	12,25	139,265	33	164	164	164	2857
165	8269	FATİH YILMAZ	10E	10	20	5,00	12	18	7,50	4	26	-2,50	11	19	6,25	37	83	16,25	136,813	32	165	165	165	2903
166	8089	MERCAN YARAR	10A	10	15	6,25	9	20	4,00	2	11	-0,75	3	6	1,50	24	52	11,00	134,125	33	166	166	166	2941
167	8129	MUHAMMED EMİN ÇA*	10B	8	19	3,25	12	11	9,25	0	7	-1,75	8	15	4,25	28	52	15,00	133,063	36	167	167	167	2952
168	8224	GAMZESAĞLAM	10D	10	6	8,50	5	6	3,50	0	9	-2,25	1	3	0,25	16	24	10,00	132,545	34	168	168	168	2959
169	8274	ÖZGEAYDİN	10E	8	13	4,75	10	13	6,75	1	10	-1,50	5	10	2,50	24	46	12,50	131,873	33	169	169	169	2968
170	8170	ADEM DAĞ	10C	11	17	6,75	5	17	0,75	3	11	0,25	2	11	-0,75	21	56	7,00	129,918	34	170	170	170	2996
171	8228	KEZİBAN ARİN	10D	7	15	3,25	8	12	5,00	2	12	-1,00	7	9	4,75	24	48	12,00	128,715	35	171	171	171	3012
172	8141	ENGİN UZUN	10B	12	18	7,50	5	22	-0,50	2	11	-0,75	3	9	0,75	22	60	7,00	128,295	37	172	172	172	3015
173	0	HÜSEYİN DEMİR	10A	8	16	4,00	9	13	5,75	1	9	-1,25	5	11	2,25	23	49	10,75	127,345	34	173	173	173	3035
174	8177	İZZET UĞUR	10C	8	22	2,50	5	14	1,50	0	1	-0,25	4	4	3,00	17	41	6,75	118,428	35	174	174	174	3139
175	8109	ZEYNEP CENGİZ	10A	2	13	-1,25	10	15	6,25	1	7	-0,75	6	18	1,50	19	53	5,75	107,365	35	175	175	175	3206
176	8255	NURSEL YILDIRIM	10E	9	14	5,50	5	21	-0,25	0	10	-2,50	3	18	-1,50	17	63	1,25						
177	0															0	0	0,00						
178	0															0	0	0,00						
179	0															0	0	0,00						
180	8190	VURKAN ALIŞ	10C	1	26	-5,50	5	23	-0,75	5	25	-1,25	7	23	1,25	18	97	-6,25						
181	223	*E* U* * *	10B	5	25	-1,25	3	27	-3,75	3	26	-3,50	4	26	-2,50	15	104	-11,00						

TESTLERİ NET ORTALAMALARINA GÖRE KIYASLAMA

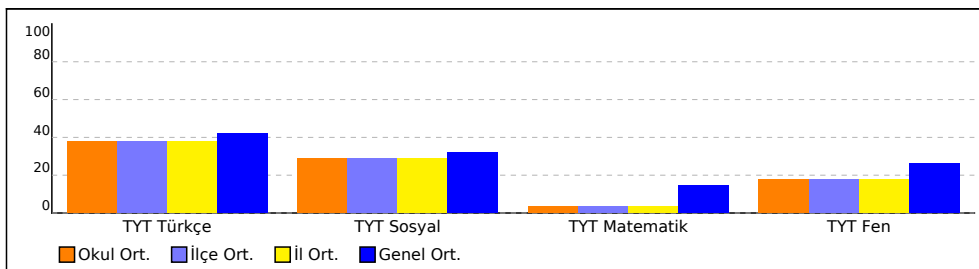

PUAN ORT. GÖRE KIYAS

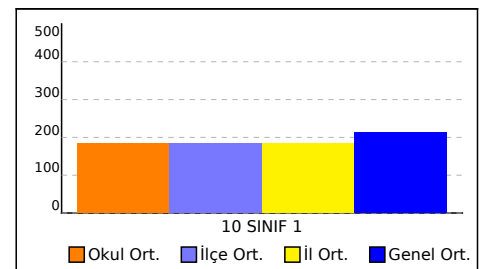

## OKUL TYT TEST BAZLI NET LİSTESİ (Puan-1 sıralı)

OKUL													SINAV ADI				KATILIMLAR								
İL		İLÇE											Okul			İlçe	İl	Genel							
AĞRI		PATNOS		Patnos Anadolu Lisesi									BİLGİ SARMAL 10 SINIF 1			181	181	181	3318						
Sıra	Ö.No	İsim	Sınıf	TYT Türkçe			TYT Sosyal			TYT Matematik			TYT Fen			Toplam			10 SINIF 1						
				D	Y	N	D	Y	N	D	Y	N	D	Y	N	D	Y	N	Puan	Sn	Okul	İlçe	İl	Genel	
Genel Ortalama				15,1	10,1	12,62	12,4	11,1	9,64	6,6	9,1	4,31	10,2	9,0	7,90	44,3	39,3	34,47	212,300						
Okul Ortalaması				14,1	11,4	11,30	11,6	11,6	8,67	3,5	9,6	1,10	8,2	11,5	5,33	37,4	44,1	26,40	183,810						

NET ORTALAMASINA GÖRE ŞUBE KARŞILAŞTIRMA

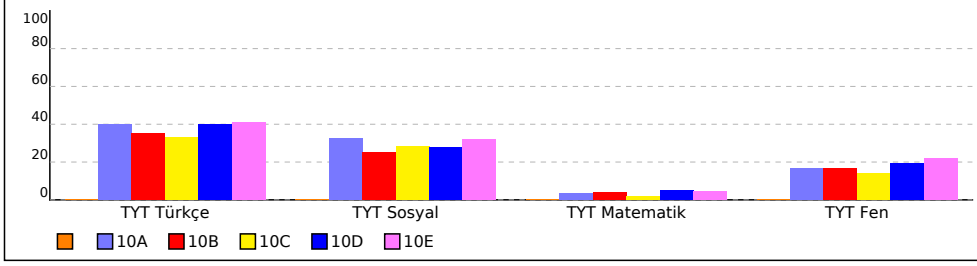

PUANA GÖRE ŞUBE KIYAS

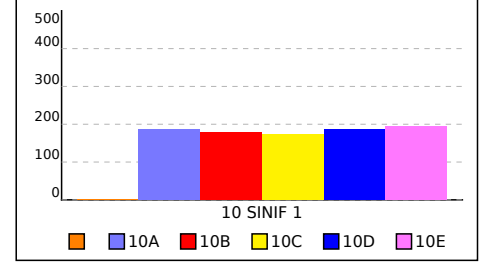

## SINIFI TYT TEST BAZLI NET LİSTESİ (Puan-1 sıralı)

İL		İLÇE		OKUL						SINAV ADI									KATILIMLAR						
																			Okul	İlçe	İl	Genel			
AĞRI		PATNOS		Patnos Anadolu Lisesi						BİLGİ SARMAL 10 SINIF 1									181	181	181	3318			
Sıra	Ö.No	İsim	Sınıf	TYT Türkçe			TYT Sosyal			TYT Matematik			TYT Fen			Toplam			10 SINIF 1						
				D	Y	N	D	Y	N	D	Y	N	D	Y	N	D	Y	N	Puan	Sn	Okul	İlçe	İl	Genel	
Genel Ortalama				15,1	10,1	12,62	12,4	11,1	9,64	6,6	9,1	4,31	10,2	9,0	7,90	44,3	39,3	34,47	212,300						
Okul Ortalaması				14,1	11,4	11,30	11,6	11,6	8,67	3,5	9,6	1,10	8,2	11,5	5,33	37,4	44,1	26,40	183,810						
SINIF:																									
1	0																								
2	0																								
3	0																								

TESTLERİ NET ORTALAMALARINA GÖRE KIYASLAMA

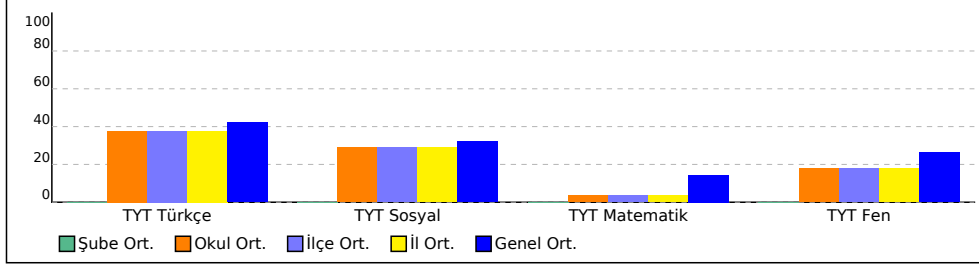

PUAN ORT. GÖRE KIYAS

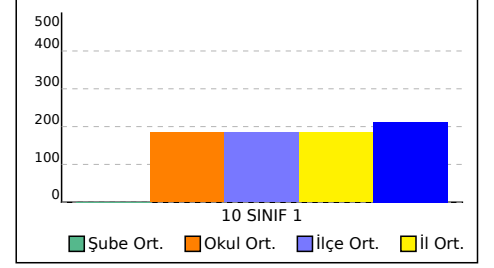



# 10A SINIFI TYT TEST BAZLI NET LİSTESİ (Puan-1 sıralı)

KATILIMLAR

İL		İLÇE		OKUL						SINAV ADI						Okul	İlçe	İl	Genel						
AĞRI		PATNOS		Patnos Anadolu Lisesi						BİLGİ SARMAL 10 SINIF 1						181	181	181	3318						
Sıra	Ö.No	İsim	Sınıf	TYT Türkçe			TYT Sosyal			TYT Matematik			TYT Fen			Toplam			10 SINIF 1						
				D	Y	N	D	Y	N	D	Y	N	D	Y	N	D	Y	N	Puan	Sn	Okul	İlçe	İl	Genel	
Genel Ortalama				15,1	10,1	12,62	12,4	11,1	9,64	6,6	9,1	4,31	10,2	9,0	7,90	44,3	39,3	34,47	212,300						
Okul Ortalaması				14,1	11,4	11,30	11,6	11,6	8,67	3,5	9,6	1,10	8,2	11,5	5,33	37,4	44,1	26,40	183,810						

SINIF: 10A																								
1	8082	AYŞENUR IŞIK	10A	25	5	23,75	20	6	18,50	11	4	10,00	18	4	17,00	74	19	69,25	323,128	1	1	1	1	198
2	8119	BERFİN SOYLU	10A	18	9	15,75	19	5	17,75	11	9	8,75	11	8	9,00	59	31	51,25	265,955	2	3	3	3	656
3	8118	EYYÜP METİN	10A	18	7	16,25	22	6	20,50	3	8	1,00	9	14	5,50	52	35	43,25	228,138	3	19	19	19	1193
4	8238	BARAN YAVUZ	10A	23	6	21,50	12	13	8,75	2	8	0,00	9	12	6,00	46	39	36,25	221,040	4	25	25	25	1318
5	8086	TÜLAY KILIÇTUTAN	10A	19	10	16,50	19	9	16,75	3	10	0,50	9	13	5,75	50	42	39,50	219,138	5	28	28	28	1342
6	8114	ÜMMÜGÜLSÜ ALTÜNA	10A	16	10	13,50	17	9	14,75	5	9	2,75	11	10	8,50	49	38	39,50	218,908	6	29	29	29	1347
7	8108	BUSE YAVUZ	10A	22	8	20,00	10	14	6,50	4	8	2,00	6	7	4,25	42	37	32,75	216,558	7	32	32	32	1386
8	8087	MERVE ACAR	10A	20	10	17,50	16	14	12,50	5	15	1,25	7	21	1,75	48	60	33,00	210,225	8	37	37	37	1488
9	8088	LEYLA ZANA ÇAKIR	10A	14	12	11,00	14	11	11,25	6	8	4,00	10	13	6,75	44	44	33,00	203,768	9	42	42	42	1599
10	8091	FATMA BETÜL İLGA	10A	18	7	16,25	12	8	10,00	2	12	-1,00	13	14	9,50	45	41	34,75	203,408	10	43	43	43	1603
11	8120	YASEMİN IŞIK	10A	16	14	12,50	18	12	15,00	4	15	0,25	9	10	6,50	47	51	34,25	198,758	11	49	49	49	1692
12	8102	ZEHRA DAŞ	10A	14	6	12,50	15	5	13,75	1	4	0,00	7	3	6,25	37	18	32,50	194,338	12	58	58	58	1766
13	8085	İKBAL ARAZ	10A	15	13	11,75	10	13	6,75	6	7	4,25	6	7	4,25	37	40	27,00	193,678	13	59	59	59	1778
14	8113	AZAD DEMİR	10A	18	9	15,75	11	15	7,25	1	5	-0,25	7	7	5,25	37	36	28,00	190,903	14	65	65	65	1835
15	88097	NURDOĞDU UĞURLU	10A	17	11	14,25	11	12	8,00	2	12	-1,00	11	13	7,75	41	48	29,00	187,295	15	70	70	70	1898
16	8090	ERCAN DEMİR	10A	15	15	11,25	10	19	5,25	7	16	3,00	11	18	6,50	43	68	26,00	186,463	16	73	73	73	1923
17	8092	BERAT KAPAN	10A	11	13	7,75	16	8	14,00	1	2	0,50	11	5	9,75	39	28	32,00	184,215	17	79	79	79	1967
18	0	İREM GÖKCEK	10A	15	9	12,75	14	15	10,25	1	5	-0,25	6	12	3,00	36	41	25,75	180,305	18	91	91	91	2052
19	8093	HAVİN PİLGE	10A	16	10	13,50	12	16	8,00	2	5	0,75	5	18	0,50	35	49	22,75	178,803	19	92	92	92	2080
20	8235	BÜŞRA PİLGE	10A	18	7	16,25	9	15	5,25	1	9	-1,25	6	17	1,75	34	48	22,00	176,873	20	95	95	95	2118
21	8094	GİZEM NARMAN	10A	13	12	10,00	14	12	11,00	1	4	0,00	6	6	4,50	34	34	25,50	174,515	21	98	98	98	2165
22	8103	YAĞMUR TEMEL	10A	12	12	9,00	12	12	9,00	2	3	1,25	5	9	2,75	31	36	22,00	168,900	22	104	104	104	2283
23	8084	GÜLTEKİN BAHAR	10A	11	12	8,00	8	10	5,50	6	8	4,00	4	12	1,00	29	42	18,50	167,620	23	107	107	107	2304
24	8098	ABDULLAH YILDIZ	10A	14	14	10,50	10	16	6,00	2	13	-1,25	11	11	8,25	37	54	23,50	166,945	24	109	109	109	2315
25	8121	HÜSNA YAZ	10A	15	13	11,75	9	13	5,75	2	7	0,25	5	14	1,50	31	47	19,25	166,055	25	110	110	110	2332
26	8095	BARİŞ YEĞİN	10A	14	13	10,75	11	14	7,50	3	14	-0,50	6	10	3,50	34	51	21,25	165,718	26	112	112	112	2340
27	8106	HABİP LEVENT	10A	12	15	8,25	12	17	7,75	3	8	1,00	6	11	3,25	33	51	20,25	162,785	27	123	123	123	2395
28	8115	NEDİM AKBAY	10A	13	13	9,75	15	11	12,25	3	13	-0,25	3	21	-2,25	34	58	19,50	161,718	28	125	125	125	2421
29	8111	SUAT NARÇİN	10A	7	15	3,25	14	16	10,00	5	10	2,50	11	16	7,00	37	57	22,75	161,408	29	127	127	127	2425
30	8112	MUSA İNCİ	10A	16	14	12,50	10	20	5,00	2	23	-3,75	10	15	6,25	38	72	20,00	156,750	30	138	138	138	2527
31	8117	MELEK FİLİZ	10A	10	9	7,75	8	13	4,75	2	7	0,25	7	14	3,50	27	43	16,25	150,975	31	149	149	149	2647
32	8110	DİLARA YOLCU	10A	9	9	6,75	11	12	8,00	0	4	-1,00	6	4	5,00	26	29	18,75	150,358	32	150	150	150	2661
33	8089	MERCAN YARAR	10A	10	15	6,25	9	20	4,00	2	11	-0,75	3	6	1,50	24	52	11,00	134,125	33	166	166	166	2941
34	0	HÜSEYİN DEMİR	10A	8	16	4,00	9	13	5,75	1	9	-1,25	5	11	2,25	23	49	10,75	127,345	34	173	173	173	3035
35	8109	ZEYNEP CENGİZ	10A	2	13	-1,25	10	15	6,25	1	7	-0,75	6	18	1,50	19	53	5,75	107,365	35	175	175	175	3206

TESTLERİ NET ORTALAMALARINA GÖRE KIYASLAMA

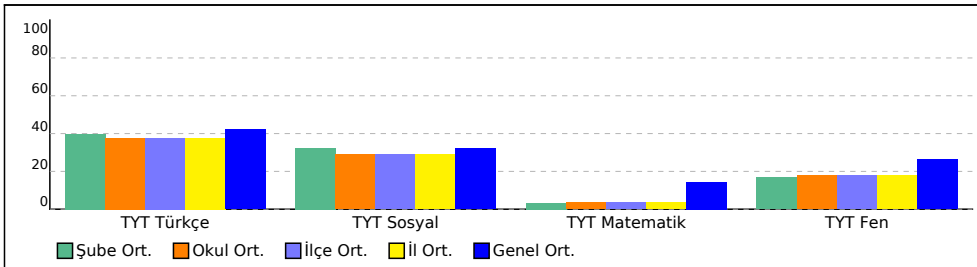

PUAN ORT. GÖRE KIYAS

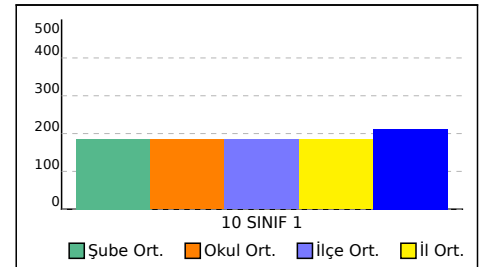

# 10B SINIFI TYT TEST BAZLI NET LİSTESİ (Puan-1 sıralı)

10B SINIFI TYT TEST BAZLI NET LİSTESİ (Puan-1 sıralı)																	KATILIMLAR							
İL		İLÇE		OKUL						SINAV ADI						Okul	İlçe	İl	Genel					
AĞRI		PATNOS		Patnos Anadolu Lisesi						BİLGİ SARMAL 10 SINIF 1						181	181	181	3318					
Sıra	Ö.No	İsim	Sınıf	TYT Türkçe			TYT Sosyal			TYT Matematik			TYT Fen			Toplam			10 SINIF 1					
				D	Y	N	D	Y	N	D	Y	N	D	Y	N	D	Y	N	Puan	Sn	Okul	İlçe	İl	Genel
Genel Ortalama				15,1	10,1	12,62	12,4	11,1	9,64	6,6	9,1	4,31	10,2	9,0	7,90	44,3	39,3	34,47	212,300					
Okul Ortalaması				14,1	11,4	11,30	11,6	11,6	8,67	3,5	9,6	1,10	8,2	11,5	5,33	37,4	44,1	26,40	183,810					
SINIF: 10B																								
1	8128	BERFİN KARTAL	10B	20	6	18,50	7	1	6,75	8	4	7,00	15	7	13,25	50	18	45,50	253,478	1	8	8	8	814
2	8282	HÜSEYİN REŞAT YAŞAF	10B	18	11	15,25	20	4	19,00	6	14	2,50	17	9	14,75	61	38	51,50	246,300	2	10	10	10	920
3	8157	SUDENAZ TEMEL	10B	16	6	14,50	17	6	15,50	6	8	4,00	16	8	14,00	55	28	48,00	241,735	3	12	12	12	986
4	8150	AYŞENUR DURUR	10B	18	9	15,75	6	7	4,25	9	9	6,75	17	7	15,25	50	32	42,00	239,193	4	14	14	14	1017
5	8284	MERYEM BİÇER	10B	12	2	11,50	12	7	10,25	9	5	7,75	13	6	11,50	46	20	41,00	231,858	5	18	18	18	1133
6	8154	BÜŞRA ATABAY	10B	13	10	10,50	10	5	8,75	7	7	5,25	13	7	11,25	43	29	35,75	211,375	6	36	36	36	1464
7	8161	GÜLDEN A	10B	14	8	12,00	8	7	6,25	5	7	3,25	14	5	12,75	41	27	34,25	205,205	7	40	40	40	1580
8	8124	AHMET BİL R	10B	19	7	17,25	12	9	9,75	1	3	0,25	7	13	3,75	39	32	31,00	202,158	8	44	44	44	1629
9	8153	KÜBRA KAYA	10B	18	10	15,50	9	9	6,75	3	8	1,00	9	11	6,25	39	38	29,50	197,018	9	52	52	52	1721
10	8145	ZEYNEP	10B	14	11	11,25	10	9	7,75	4	6	2,50	11	4	10,00	39	30	31,50	196,123	10	54	54	54	1740
11	8127	ZEYNEP ADIR	10B	20	9	17,75	9	19	4,25	0	5	-1,25	10	8	8,00	39	41	28,75	193,235	11	61	61	61	1788
12	8150	ELİF SARA	10B	17	12	14,00	12	9	9,75	5	16	1,00	5	16	1,00	39	53	25,75	186,885	12	71	71	71	1913
13	8125	TUĞBA ULUS	10B	16	14	12,50	13	14	9,50	4	8	2,00	6	18	1,50	39	54	25,50	186,040	13	76	76	76	1930
14	8142	HALİL EMİR UÇAR	10B	18	11	15,25	13	16	9,00	1	10	-1,50	8	16	4,00	40	53	26,75	183,818	14	80	80	80	1980
15	8147	ŞEBNEM ÖZDEMİR	10B	15	7	13,25	10	8	8,00	1	5	-0,25	8	9	5,75	34	29	26,75	182,958	15	81	81	81	1999
16	8137	İREM DEMİR	10B	12	10	9,50	7	13	3,75	6	7	4,25	9	11	6,25	34	41	23,75	181,685	16	88	88	88	2022
17	8155	LEYLA DEMİR	10B	11	12	8,00	12	11	9,25	6	10	3,50	6	16	2,00	35	49	22,75	175,080	17	97	97	97	2156
18	8159	VEYSEL YOLCU	10B	16	9	13,75	11	15	7,25	1	8	-1,00	5	13	1,75	33	45	21,75	171,885	18	101	101	101	2216
19	8149	YUSUF KELEŞ	10B	10	14	6,50	8	11	5,25	5	9	2,75	11	11	8,25	34	45	22,75	168,620	19	106	106	106	2290
20	8130	ORHAN KOÇAK	10B	15	8	13,00	8	6	6,50	1	8	-1,00	4	8	2,00	28	30	20,50	167,610	20	108	108	108	2305
21	8148	MUHAMMED İŞLEYEN	10B	15	14	11,50	12	13	8,75	2	12	-1,00	6	18	1,50	35	57	20,75	165,135	21	113	113	113	2347
22	8135	SAADET BİÇER	10B	15	14	11,50	8	13	4,75	2	7	0,25	6	15	2,25	31	49	18,75	164,325	22	116	116	116	2362
23	8122	ROJDA ÇAKIR	10B	10	17	5,75	14	13	10,75	5	10	2,50	6	16	2,00	35	56	21,00	163,788	23	118	118	118	2373
24	8123	HATİCE ARSLAN	10B	13	12	10,00	6	4	5,00	5	16	1,00	6	12	3,00	30	44	19,00	163,780	24	119	119	119	2374
25	8283	BETÜL DURUR	10B	13	14	9,50	9	11	6,25	2	5	0,75	6	15	2,25	30	45	18,75	161,630	25	126	126	126	2423
26	8143	ŞEVAL ARAS	10B	14	15	10,25	13	12	10,00	2	16	-2,00	5	7	3,25	34	50	21,50	160,930	26	128	128	128	2433
27	8126	MUHAMMED SARIGÜL	10B	10	14	6,50	12	13	8,75	5	12	2,00	5	11	2,25	32	50	19,50	160,638	27	130	130	130	2444
28	8140	EDANUR ÇAKAR	10B	14	14	10,50	12	15	8,25	4	17	-0,25	4	20	-1,00	34	66	17,50	158,753	28	134	134	134	2491
29	8139	BERAT MÜNAS	10B	16	13	12,75	9	16	5,00	2	15	-1,75	5	16	1,00	32	60	17,00	157,625	29	136	136	136	2516
30	8286	RUKEN BEDİR	10B	11	16	7,00	15	10	12,50	2	13	-1,25	7	13	3,75	35	52	22,00	157,345	30	137	137	137	2520
31	8158	MMUSTAFA AYDIN	10B	7	8	5,00	11	4	10,00	3	13	-0,25	8	10	5,50	29	35	20,25	152,018	31	147	147	147	2622
32	8132	AMİNE TAŞDEMİR	10B	12	18	7,50	7	23	1,25	6	14	2,50	7	18	2,50	32	73	13,75	151,800	32	148	148	148	2627
33	8160	RABİA ÇARBOĞA	10B	13	10	10,50	6	10	3,50	0	7	-1,75	5	6	3,50	24	33	15,75	149,818	33	151	151	151	2667
34	8136	SAMET ÖZALACA	10B	10	15	6,25	12	16	8,00	4	17	-0,25	7	18	2,50	33	66	16,50	147,150	34	155	155	155	2717
35	8131	MUHAMMED ÜREN	10B	8	14	4,50	12	12	9,00	1	5	-0,25	3	7	1,25	24	38	14,50	139,485	35	162	162	162	2851
36	8129	MUHAMMED EMİN ÇA*	10B	8	19	3,25	12	11	9,25	0	7	-1,75	8	15	4,25	28	52	15,00	133,063	36	167	167	167	2952
37	8141	ENGİN UZUN	10B	12	18	7,50	5	22	-0,50	2	11	-0,75	3	9	0,75	22	60	7,00	128,295	37	172	172	172	3015
38	223	*E* U* * *	10B	5	25	-1,25	3	27	-3,75	3	26	-3,50	4	26	-2,50	15	104	-11,00						

TESTLERİ NET ORTALAMALARINA GÖRE KIYASLAMA

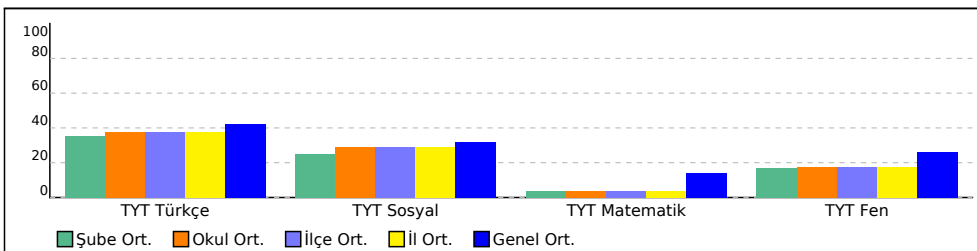

PUAN ORT. GÖRE KIYAS

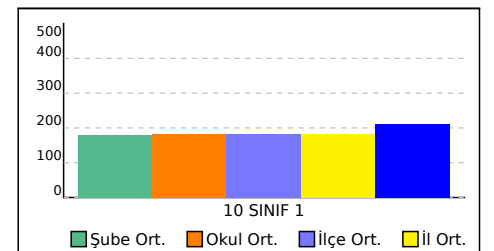

# 10C SINIFI TYT TEST BAZLI NET LİSTESİ (Puan-1 sıralı)

10C SINIFI TYT TEST BAZLI NET LİSTESİ (Puan-1 sıralı)															KATILIMLAR									
İL		İLÇE		OKUL						SINAV ADI						Okul	İlçe	İl	Genel					
AĞRI		PATNOS		Patnos Anadolu Lisesi						BİLGİ SARMAL 10 SINIF 1						181	181	181	3318					
Sıra	Ö.No	İsim	Sınıf	TYT Türkçe			TYT Sosyal			TYT Matematik			TYT Fen			Toplam			10 SINIF 1					
				D	Y	N	D	Y	N	D	Y	N	D	Y	N	D	Y	N	Puan	Sn	Okul	İlçe	İl	Genel
Genel Ortalama				15,1	10,1	12,62	12,4	11,1	9,64	6,6	9,1	4,31	10,2	9,0	7,90	44,3	39,3	34,47	212,300					
Okul Ortalaması				14,1	11,4	11,30	11,6	11,6	8,67	3,5	9,6	1,10	8,2	11,5	5,33	37,4	44,1	26,40	183,810					
SINIF: 10C																								
1	8191	FATMA GÖRER	10C	21	8	19,00	18	12	15,00	9	9	6,75	12	10	9,50	60	39	50,25	264,668	1	4	4	4	670
2	8165	SEMANUR ALTAY	10C	19	10	16,50	11	5	9,75	7	17	2,75	14	15	10,25	51	47	39,25	224,250	2	23	23	23	1263
3	8150	NAZAR KARANCI	10C	19	8	17,00	15	6	13,50	5	10	2,50	5	9	2,75	44	33	35,75	218,498	3	30	30	30	1354
4	8285	ZİLAN LAÇIN	10C	14	11	11,25	10	8	8,00	9	10	6,50	11	13	7,75	44	42	33,50	212,390	4	35	35	35	1445
5	8168	MERT YAVUZ	10C	12	5	10,75	12	9	9,75	7	9	4,75	13	15	9,25	44	38	34,50	208,153	5	38	38	38	1528
6	8198	ADARCAN TULAY	10C	18	12	15,00	20	10	17,50	0	12	-3,00	12	15	8,25	50	49	37,75	201,698	6	45	45	45	1641
7	8201	YAĞMUR KARAKUZU	10C	16	12	13,00	15	14	11,50	4	12	1,00	10	12	7,00	45	50	32,50	198,120	7	51	51	51	1704
8	8176	CENNET	10C	20	8	18,00	10	9	7,75	4	14	0,50				34	31	26,25	194,980	8	55	55	55	1756
9	8200	MELİK BİÇER	10C	14	16	10,00	20	10	17,50	1	4	0,00	10	17	5,75	45	47	33,25	190,863	9	66	66	66	1837
10	8174	ŞEYMA TORO	10C	17	6	15,50	17	9	14,75	0	11	-2,75	3	5	1,75	37	31	29,25	186,500	10	72	72	72	1921
11	8193	BÜŞRA TEKDEMİR	10C	17	13	13,75	10	10	7,50	2	8	0,00	9	11	6,25	38	42	27,50	186,225	11	74	74	74	1927
12	8185	ŞEYDA KARANCI	10C	15	13	11,75	14	15	10,25				9	6	7,50	38	34	29,50	186,128	12	75	75	75	1929
13	8166	MUSTAFA TEMEL	10C	15	13	11,75	13	16	9,00	3	15	-0,75	12	12	9,00	43	56	29,00	182,605	13	83	83	83	2008
14	8182	NEHİR TEMEL	10C	14	16	10,00	16	14	12,50	2	7	0,25	9	12	6,00	41	49	28,75	181,908	14	86	86	86	2018
15	8184	ZELAL HAYAT	10C	16	11	13,25	15	12	12,00	1	7	-0,75	4	8	2,00	36	38	26,50	181,690	15	87	87	87	2021
16	8162	TANER ORAL	10C	18	10	15,50	10	15	6,25	1	10	-1,50	8	11	5,25	37	46	25,50	181,423	16	89	89	89	2029
17	8186	YAVUZ BAYKA	10C	13	14	9,50	12	14	8,50	4	12	1,00	5	15	1,25	34	55	20,25	165,753	17	111	111	111	2339
18	8199	ROJBİN AKTEKİN	10C	10	11	7,25	16	7	14,25	1	4	0,00	3	5	1,75	30	27	23,25	164,530	18	115	115	115	2360
19	8175	FATMA AVCI	10C	15	13	11,75	8	18	3,50	0	5	-1,25	9	11	6,25	32	47	20,25	162,958	19	122	122	122	2390
20	8195	ZAFER ATAŞ	10C	10	15	6,25	12	9	9,75	3	5	1,75	6	15	2,25	31	44	20,00	160,468	20	131	131	131	2446
21	8169	SEMANUR ÇARBOĞA	10C	10	7	8,25	10	6	8,50	0	1	-0,25	6	8	4,00	26	22	20,50	159,565	21	133	133	133	2474
22	8194	ASYA KARAKAŞ	10C	12	12	9,00	10	14	6,50	2	6	0,50	4	13	0,75	28	45	16,75	155,878	22	139	139	139	2539
23	8180	İSLAM İNAN	10C	11	16	7,00	14	15	10,25	3	7	1,25	4	22	-1,50	32	60	17,00	154,868	23	140	140	140	2567
24	8197	YOLDAŞ ÇALIŞ	10C	13	14	9,50	11	10	8,50	0	5	-1,25	3	7	1,25	27	36	18,00	154,435	24	141	141	141	2573
25	816	BETÜL İŞLER	10C	11	14	7,50	13	12	10,00	1	8	-1,00	6	11	3,25	31	45	19,75	154,383	25	142	142	142	2576
26	8138	HATİCE ERÇETİN	10C	12	14	8,50	9	15	5,25	3	15	-0,75	9	14	5,50	33	58	18,50	154,073	26	143	143	143	2581
27	8192	EDANUR YAMAN	10C	13	9	10,75	8	12	5,00	0	5	-1,25	2	9	-0,25	23	35	14,25	149,283	27	152	152	152	2676
28	8164	ROJDA ZEPAK	10C	6	10	3,50	11	15	7,25	3	0	3,00	3	5	1,75	23	30	15,50	148,853	28	153	153	153	2686
29	8172	ESMA SULTAN KILIÇ	10C	9	12	6,00	11	9	8,75	0	8	-2,00	10	10	7,50	30	39	20,25	148,650	29	154	154	154	2692
30	8171	BELİNA İLGA	10C	11	11	8,25	6	9	3,75	2	7	0,25	4	10	1,50	23	37	13,75	147,040	30	156	156	156	2718
31	8188	ZEHRA ÖZYOLCU	10C	8	12	5,00	9	6	7,50	3	8	1,00	4	9	1,75	24	35	15,25	145,643	31	157	157	157	2746
32	2793	YUNUS TANGÜÇ	10C	9	13	5,75	5	14	1,50	3	6	1,50	8	15	4,25	25	48	13,00	143,350	32	159	159	159	2778
33	552	ELİF YAVUZ	10C	10	19	5,25	6	13	2,75	4	12	1,00	7	9	4,75	27	53	13,75	142,380	33	160	160	160	2792
34	8170	ADEM DAĞ	10C	11	17	6,75	5	17	0,75	3	11	0,25	2	11	-0,75	21	56	7,00	129,918	34	170	170	170	2996
35	8177	İZZET UĞUR	10C	8	22	2,50	5	14	1,50	0	1	-0,25	4	4	3,00	17	41	6,75	118,428	35	174	174	174	3139
36	8190	VURKAN ALIŞ	10C	1	26	-5,50	5	23	-0,75	5	25	-1,25	7	23	1,25	18	97	-6,25						

TESTLERİ NET ORTALAMALARINA GÖRE KIYASLAMA

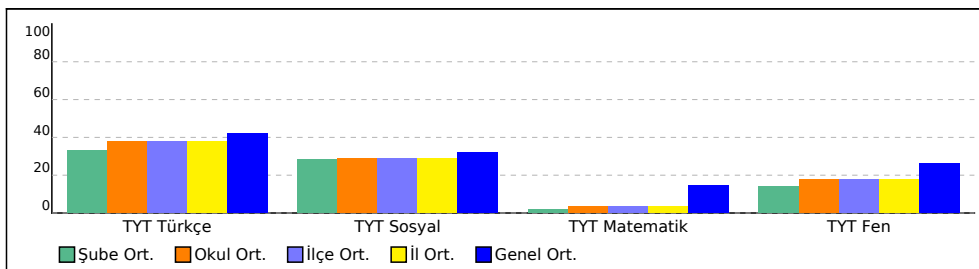

PUAN ORT. GÖRE KIYAS

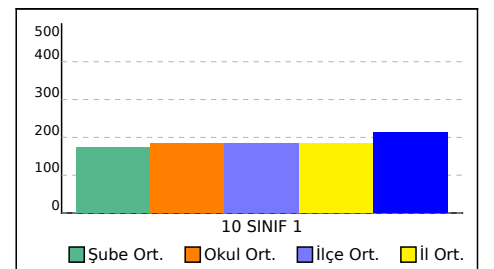

# 10D SINIFI TYT TEST BAZLI NET LİSTESİ (Puan-1 sıralı)

İL		İLÇE		OKUL						SINAV ADI						KATILIMLAR								
AĞRI		PATNOS		Patnos Anadolu Lisesi						BİLGİ SARMAL 10 SINIF 1						Okul	İlçe	İl	Genel					
AĞRI		PATNOS		Patnos Anadolu Lisesi						BİLGİ SARMAL 10 SINIF 1						181	181	181	3318					
Sıra	Ö.No	İsim	Sınıf	TYT Türkçe			TYT Sosyal			TYT Matematik			TYT Fen			Toplam			10 SINIF 1					
				D	Y	N	D	Y	N	D	Y	N	D	Y	N	D	Y	N	Puan	Sn	Okul	İlçe	İl	Genel
Genel Ortalama				15,1	10,1	12,62	12,4	11,1	9,64	6,6	9,1	4,31	10,2	9,0	7,90	44,3	39,3	34,47	212,300					
Okul Ortalaması				14,1	11,4	11,30	11,6	11,6	8,67	3,5	9,6	1,10	8,2	11,5	5,33	37,4	44,1	26,40	183,810					
SINIF: 10D																								
1	8215	FATMA GÜMÜŞ	10D	21	8	19,00	16	2	15,50	10	7	8,25	25	4	24,00	72	21	66,75	301,558	1	2	2	2	329
2	8241	HÜSEYİN ASLAN	10D	22	8	20,00	17	10	14,50	7	8	5,00	9	13	5,75	55	39	45,25	251,693	2	9	9	9	838
3	8231	YASEMİN ÇELEBİ	10D	14	11	11,25	14	14	10,50	11	12	8,00	19	8	17,00	58	45	46,75	243,323	3	11	11	11	965
4	8237	FATMA DEMİR	10D	16	5	14,75	10	9	7,75	6	8	4,00	16	6	14,50	48	28	41,00	227,178	4	20	20	20	1207
5	8208	MERVE ATASEVEN	10D	18	10	15,50	14	14	10,50	5	10	2,50	14	13	10,75	51	47	39,25	221,363	5	24	24	24	1314
6	0	HELİN SAYIN	10D	15	6	13,50	8	9	5,75	7	9	4,75	15	6	13,50	45	30	37,50	219,458	6	26	26	26	1336
7	8223	FATMANUR KELEŞ	10D	17	6	15,50	13	9	10,75	4	6	2,50	11	9	8,75	45	30	37,50	217,998	7	31	31	31	1363
8	8221	ELİF ATASEVEN	10D	18	12	15,00	8	9	5,75	6	7	4,25	12	11	9,25	44	39	34,25	214,970	8	33	33	33	1406
9	8227	HACER RÜZGAR	10D	17	8	15,00	14	6	12,50	4	8	2,00	9	10	6,50	44	32	36,00	212,735	9	34	34	34	1439
10	8204	MEDİNE TEKİN	10D	16	14	12,50	15	8	13,00	3	5	1,75	8	8	6,00	42	35	33,25	201,048	10	46	46	46	1655
11	8213	BÜŞRA ÖZER	10D	20	10	17,50	11	14	7,50	6	14	2,50	4	24	-2,00	41	62	25,50	198,500	11	50	50	50	1697
12	8216	AZRA IŞIK	10D	12	11	9,25	13	12	10,00	5	7	3,25	12	8	10,00	42	38	32,50	196,290	12	53	53	53	1737
13	8211	ECEM KILIN	10D	18	12	15,00	14	16	10,00	5	18	0,50	9	20	4,00	46	66	29,50	194,965	13	56	56	56	1757
14	8229	FURKAN SÖYLEMEZ	10D	13	8	11,00	12	6	10,50	4	9	1,75	10	10	7,50	39	33	30,75	192,308	14	62	62	62	1801
15	8203	MEDİNE TAŞ	10D	15	10	12,50	12	12	9,00	3	13	-0,25	14	12	11,00	44	47	32,25	192,178	15	63	63	63	1802
16	8205	SEMANUR CANGİR	10D	15	8	13,00	8	6	6,50	3	7	1,25	11	11	8,25	37	32	29,00	191,115	16	64	64	64	1828
17	8242	ÖZGE KÖÇER	10D	13	11	10,25	14	14	10,50	7	6	5,50	3	20	-2,00	37	51	24,25	189,488	17	67	67	67	1861
18	8234	EZGİ DOĞAN	10D	17	8	15,00	10	10	7,50	2	5	0,75	5	10	2,50	34	33	25,75	187,948	18	68	68	68	1886
19	8233	BURCU TAŞDEMİR	10D	14	11	11,25	12	11	9,25	3	10	0,50	12	11	9,25	41	43	30,25	187,810	19	69	69	69	1891
20	8222	ÖMER ACAR	10D	13	16	9,00	14	13	10,75	6	18	1,50	9	15	5,25	42	62	26,50	178,778	20	93	93	93	2082
21	8226	DİCLE KARADENİZ	10D	17	13	13,75	7	9	4,75	2	12	-1,00	10	11	7,25	36	45	24,75	177,260	21	94	94	94	2113
22	8209	DİLEK KARADENİZ	10D	14	11	11,25	13	9	10,75	2	7	0,25	5	12	2,00	34	39	24,25	175,625	22	96	96	96	2145
23	8214	BERİVAN BAYSOY	10D	14	6	12,50	11	11	8,25	1	9	-1,25	7	11	4,25	33	37	23,75	172,380	23	100	100	100	2207
24	8210	NAZAR HAYAT	10D	12	14	8,50	11	10	8,50	3	10	0,50	10	14	6,50	36	48	24,00	169,265	24	102	102	102	2277
25	8202	BÜNYAMİN GÜLTEPE	10D	11	11	8,25	11	10	8,50	3	5	1,75	2	4	1,00	27	30	19,50	163,775	25	120	120	120	2375
26	8106	HÜSNA AKBULUT	10D	12	7	10,25	9	9	6,75	2	6	0,50	3	8	1,00	26	30	18,50	162,163	26	124	124	124	2407
27	8219	SEYİD MUHAMMED ÇELİK	10D	15	13	11,75	13	16	9,00	3	16	-1,00	1	12	-2,00	32	57	17,75	159,898	27	132	132	132	2465
28	8217	SAMET TARAN	10D	15	15	11,25	8	11	5,25	3	14	-0,50	3	9	0,75	29	49	16,75	157,645	28	135	135	135	2514
29	8225	İSMET DEMİRKOL	10D	17	9	14,75	6	14	2,50	1	16	-3,00	3	11	0,25	27	50	14,50	152,945	29	144	144	144	2609
30	8220	YUSUF UĞUZ	10D	11	9	8,75	8	13	4,75	3	14	-0,50	7	12	4,00	29	48	17,00	152,388	30	145	145	145	2616
31	0	CİHAN TİMUÇİN	10D	9	14	5,50	6	12	3,00	4	9	1,75	4	6	2,50	23	41	12,75	143,353	31	158	158	158	2777
32	8239	ADAR KARAKUZU	10D	12	17	7,75	8	11	5,25	3	16	-1,00	4	15	0,25	27	59	12,25	139,420	32	163	163	163	2852
33	8218	MEHMET EMRE TEMEL	10D	11	16	7,00	9	15	5,25	3	14	-0,50	4	14	0,50	27	59	12,25	139,265	33	164	164	164	2857
34	8224	GAMZESAĞLAM	10D	10	6	8,50	5	6	3,50	0	9	-2,25	1	3	0,25	16	24	10,00	132,545	34	168	168	168	2959
35	8228	KEZİBAN ARIN	10D	7	15	3,25	8	12	5,00	2	12	-1,00	7	9	4,75	24	48	12,00	128,715	35	171	171	171	3012

TESTLERİ NET ORTALAMALARINA GÖRE KIYASLAMA

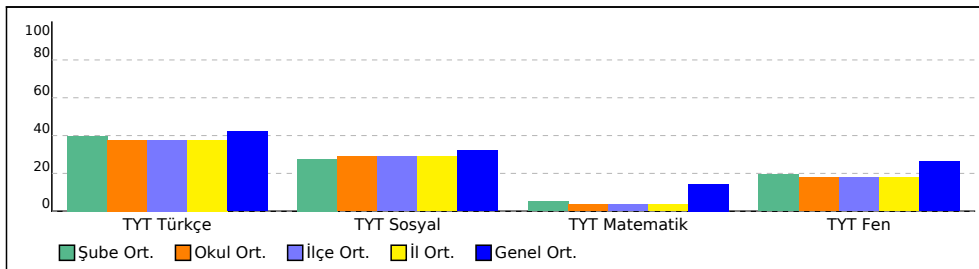

PUAN ORT. GÖRE KIYAS

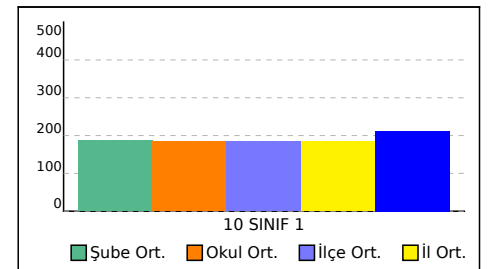

# 10E SINIFI TYT TEST BAZLI NET LİSTESİ (Puan-1 sıralı)

KATILIMLAR

İL		İLÇE		OKUL						SINAV ADI						Okul	İlçe	İl	Genel						
AĞRI		PATNOS		Patnos Anadolu Lisesi						BİLGİ SARMAL 10 SINIF 1						181	181	181	3318						
Sıra	Ö.No	İsim	Sınıf	TYT Türkçe			TYT Sosyal			TYT Matematik			TYT Fen			Toplam			10 SINIF 1						
				D	Y	N	D	Y	N	D	Y	N	D	Y	N	D	Y	N	Puan	Sn	Okul	İlçe	İl	Genel	
Genel Ortalama				15,1	10,1	12,62	12,4	11,1	9,64	6,6	9,1	4,31	10,2	9,0	7,90	44,3	39,3	34,47	212,300						
Okul Ortalaması				14,1	11,4	11,30	11,6	11,6	8,67	3,5	9,6	1,10	8,2	11,5	5,33	37,4	44,1	26,40	183,810						

SINIF: 10E																								
1	8258	NİSA HALLAÇ	10E	21	9	18,75	16	10	13,50	7	4	6,00	15	8	13,00	59	31	51,25	263,458	1	5	5	5	687
2	2622	H KÜBRA ERİM	10E	23	4	22,00	15	11	12,25	7	13	3,75	12	11	9,25	57	39	47,25	255,835	2	6	6	6	787
3	8246	ZEYNEP ÇETİN	10E	23	5	21,75	15	9	12,75	4	8	2,00	16	9	13,75	58	31	50,25	255,825	3	7	7	7	788
4	8252	SADENUR ALPHAN	10E	19	2	18,50	14	5	12,75	6	4	5,00	8	10	5,50	47	21	41,75	241,145	4	13	13	13	997
5	8250	MUHAMMED SARI	10E	18	12	15,00	18	12	15,00	7	7	5,25	13	17	8,75	56	48	44,00	238,820	5	15	15	15	1021
6	8262	MİZGİN YILDIRIM	10E	18	12	15,00	19	11	16,25	8	20	3,00	15	15	11,25	60	58	45,50	235,053	6	16	16	16	1088
7	8276	ESMA NUR ÇINAR	10E	20	6	18,50	14	6	12,50	5	12	2,00	13	11	10,25	52	35	43,25	234,783	7	17	17	17	1091
8	8278	YASEMİN EREN	10E	17	7	15,25	13	9	10,75	7	8	5,00	9	11	6,25	46	35	37,25	224,645	8	21	21	21	1250
9	8247	SONGÜL ULUTEKİN	10E	15	9	12,75	18	5	16,75	4	9	1,75	14	3	13,25	51	26	44,50	224,263	9	22	22	22	1262
10	8243	BARAN DURMUŞ	10E	19	11	16,25	16	14	12,50	2	6	0,50	13	8	11,00	50	39	40,25	219,228	10	27	27	27	1339
11	8277	MERT OĞR*	10E	16	10	13,50	18	6	16,50	3	11	0,25	10	11	7,25	47	38	37,50	207,640	11	39	39	39	1538
12	8261	ABDÜLSAMED KELEŞ	10E	19	11	16,25	13	11	10,25	4	14	0,50	10	16	6,00	46	52	33,00	204,663	12	41	41	41	1589
13	8248	EMRE ARGİN	10E	11	6	9,50	9	8	7,00	4	7	2,25	19	5	17,75	43	26	36,50	201,005	13	47	47	47	1656
14	8267	HALİL BARIŞ	10E	18	11	15,25	13	13	9,75	3	13	-0,25	12	16	8,00	46	53	32,75	199,510	14	48	48	48	1683
15	8260	EYÜP ÇALIŞ	10E	14	8	12,00	10	10	7,50	4	8	2,00	12	11	9,25	40	37	30,75	194,768	15	57	57	57	1760
16	8265	İSMAİL BULAN	10E	15	9	12,75	17	12	14,00	2	10	-0,50	10	15	6,25	44	46	32,50	193,410	16	60	60	60	1784
17	8264	ÇİKOLATA MANYAĞI	10E	14	12	11,00	16	13	12,75	6	12	3,00	3	20	-2,00	39	57	24,75	184,885	17	77	77	77	1950
18	8251	İREM İLHAN	10E	15	8	13,00	12	16	8,00	2	9	-0,25	8	3	7,25	37	36	28,00	184,830	18	78	78	78	1952
19	8249	BEYZANUR DİNLER	10E	16	7	14,25	11	11	8,25	2	13	-1,25	9	13	5,75	38	44	27,00	182,673	19	82	82	82	2006
20	8254	MELEK ÜLÜTAŞ	10E	17	13	13,75	16	14	12,50	2	11	-0,75	5	17	0,75	40	55	26,25	182,428	20	84	84	84	2012
21	8272	BEYZA KAYA	10E	15	8	13,00	7	8	5,00	2	6	0,50	10	11	7,25	34	33	25,75	182,183	21	85	85	85	2014
22	8275	BERİVAN ÇETİN	10E	14	13	10,75	16	3	15,25	0	7	-1,75	7	4	6,00	37	27	30,25	180,890	22	90	90	90	2042
23	8245	SAMİ KAYA	10E	13	16	9,00	17	11	14,25	2	10	-0,50	5	4	4,00	37	41	26,75	173,770	23	99	99	99	2184
24	8259	FATMA AKDOĞAN	10E	10	8	8,00	6	5	4,75	3	6	1,50	11	8	9,00	30	27	23,25	169,040	24	103	103	103	2280
25	8280	BERFİN VAROL	10E	15	9	12,75	11	13	7,75	0	6	-1,50	6	12	3,00	32	40	22,00	168,668	25	105	105	105	2287
26	8279	PINARÖZYOLCU	10E	10	8	8,00	13	10	10,50	3	6	1,50	4	14	0,50	30	38	20,50	164,770	26	114	114	114	2356
27	8270	GÜLLİSTAN ALPHAN	10E	12	9	9,75	6	16	2,00	3	9	0,75	9	6	7,50	30	40	20,00	163,825	27	117	117	117	2371
28	8263	ZUHAL ÇARBOĞA	10E	12	13	8,75	2	16	-2,00	8	9	5,75	5	17	0,75	27	55	13,25	163,043	28	121	121	121	2389
29	8244	REYYAN SAĞLAM	10E	12	14	8,50	7	14	3,50	4	10	1,50	8	12	5,00	31	50	18,50	160,670	29	129	129	129	2442
30	8281	ÖNDER YALÇIN	10E	9	20	4,00	9	17	4,75	6	13	2,75	10	17	5,75	34	67	17,25	152,150	30	146	146	146	2620
31	0	ÜNEYS TAŞDEMİR	10E	9	21	3,75	9	21	3,75	8	21	2,75	7	22	1,50	33	85	11,75	140,670	31	161	161	161	2824
32	8269	FATİH YILMAZ	10E	10	20	5,00	12	18	7,50	4	26	-2,50	11	19	6,25	37	83	16,25	136,813	32	165	165	165	2903
33	8274	ÖZGEAYDİN	10E	8	13	4,75	10	13	6,75	1	10	-1,50	5	10	2,50	24	46	12,50	131,873	33	169	169	169	2968
34	8255	NURSEL YILDIRIM	10E	9	14	5,50	5	21	-0,25	0	10	-2,50	3	18	-1,50	17	63	1,25						

TESTLERİ NET ORTALAMALARINA GÖRE KIYASLAMA

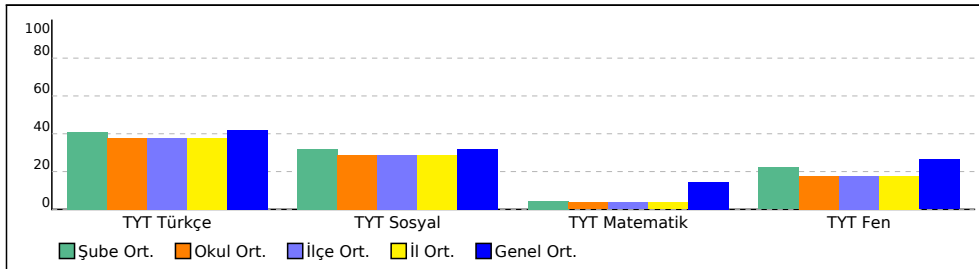

PUAN ORT. GÖRE KIYAS

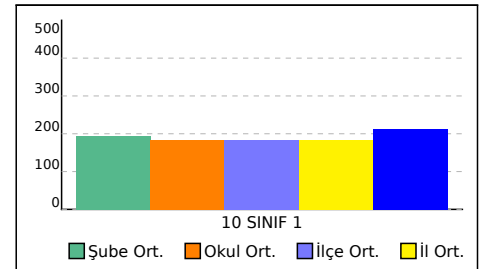

## TYT KURUM ŞUBE ORTALAMALARI LİSTESİ (Puan-1 sıralı)

İL		İLÇE		OKUL											SINAV ADI									KATILIMLAR										
																								OKUL	İLÇE	İL	GENEL							
AĞRI		PATNOS		Patnos Anadolu Lisesi											BİLGİ SARMAL 10 SINIF 1									181	181	181	3318							
Sıra	Okul	Sınıf	Kat.	TYT Türkçe			TYT Sosyal									TYT Matematik			TYT Fen						Toplam			10 SINIF 1 Puan						
				Türkçe			Tarih-1			Coğrafya-1			Felsefe			Din Kül. ve Ahl. Bil.			Matematik-1			Fizik			Kimya				Biyoloji					
				D	Y	N	D	Y	N	D	Y	N	D	Y	N	D	Y	N	D	Y	N	D	Y	N	D	Y	N		D	Y	N	D	Y	N
Genel Ortalama				15,13	10,07	12,62	4,57	3,61	3,67	2,60	4,14	1,56	2,49	1,85	2,03	2,77	1,53	2,39	6,60	9,14	4,31	2,55	3,20	1,75	3,14	2,37	2,55	4,45	3,43	3,60	44,30	39,34	34,48	212,300
İl Ortalaması				14,14	11,36	11,30	4,46	4,04	3,45	1,81	3,83	0,85	2,32	2,10	1,79	2,97	1,60	2,57	3,51	9,62	1,10	1,95	4,10	0,92	1,91	2,97	1,17	4,35	4,45	3,24	37,42	44,07	26,39	183,810
İlçe Ortalaması				14,14	11,36	11,30	4,46	4,04	3,45	1,81	3,83	0,85	2,32	2,10	1,79	2,97	1,60	2,57	3,51	9,62	1,10	1,95	4,10	0,92	1,91	2,97	1,17	4,35	4,45	3,24	37,42	44,07	26,39	183,810
Okul Ortalaması				14,14	11,36	11,30	4,46	4,04	3,45	1,81	3,83	0,85	2,32	2,10	1,79	2,97	1,60	2,57	3,51	9,62	1,10	1,95	4,10	0,92	1,91	2,97	1,17	4,35	4,45	3,24	37,42	44,07	26,39	183,810
1	AĞRI / PATNOS Patnos Anadolu Lisesi	10E	34	14,88	10,53	12,25	5,09	3,82	4,13	1,76	4,12	0,74	2,56	1,88	2,09	3,03	1,71	2,60	3,91	10,24	1,35	2,56	4,65	1,40	1,85	3,03	1,10	5,21	4,21	4,15	40,85	44,19	29,81	194,460
2	AĞRI / PATNOS Patnos Anadolu Lisesi	10D	35	14,60	10,54	11,96	4,14	4,34	3,06	1,11	2,74	0,43	2,40	1,97	1,91	3,26	1,57	2,86	4,06	10,17	1,51	1,80	3,97	0,81	2,57	2,77	1,88	4,14	4,11	3,11	38,08	42,18	27,53	187,070
3	AĞRI / PATNOS Patnos Anadolu Lisesi	10A	35	14,69	11,03	11,93	5,06	3,94	4,07	1,91	5,00	0,66	2,57	2,09	2,05	3,29	1,51	2,91	3,23	8,91	1,00	1,69	3,74	0,75	1,83	3,09	1,06	4,37	4,71	3,19	38,64	44,02	27,62	185,840
4	AĞRI / PATNOS Patnos Anadolu Lisesi	10B	38	13,63	12,00	10,63	3,97	4,24	2,91	1,61	3,21	0,80	2,11	2,16	1,57	2,63	1,74	2,20	3,63	10,00	1,13	2,16	4,21	1,11	1,89	3,11	1,12	3,97	4,66	2,81	35,60	45,33	24,28	179,400
5	AĞRI / PATNOS Patnos Anadolu Lisesi	10C	36	13,00	12,58	9,85	4,11	3,86	3,15	2,64	4,14	1,60	2,00	2,39	1,40	2,69	1,44	2,33	2,71	8,74	0,53	1,54	3,94	0,56	1,40	2,86	0,69	4,11	4,54	2,98	34,20	44,49	23,09	173,160
6	AĞRI / PATNOS Patnos Anadolu Lisesi		3																												0,00	0,00	0,00	

DERS BAŞARILARINA GÖRE KIYASLAMA

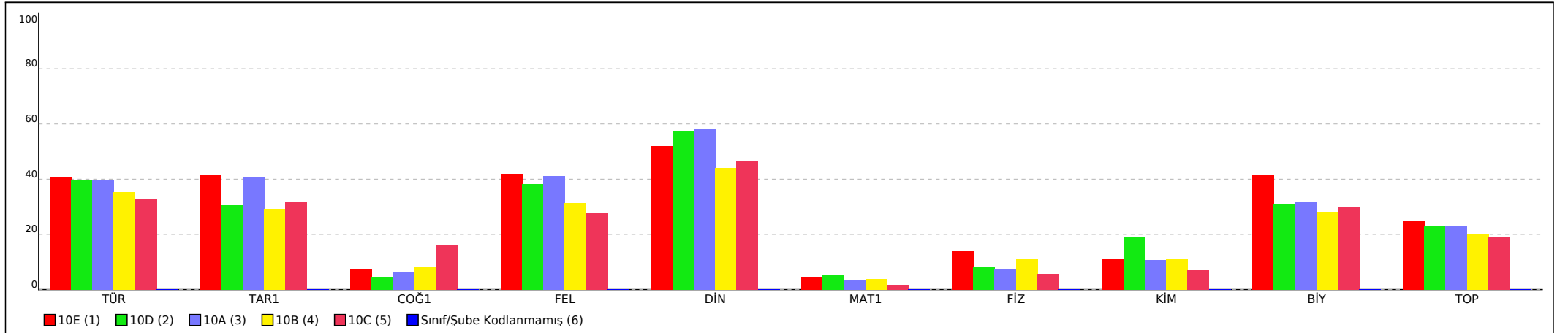

## TYT KURUM ŞUBE ORTALAMALARI LİSTESİ (Puan-1 sıralı)

İL		İLÇE		OKUL										SINAV ADI										KATILIMLAR										
																								OKUL	İLÇE	İL	GENEL							
AĞRI		PATNOS		Patnos Anadolu Lisesi										BİLGİ SARMAL 10 SINIF 1										181	181	181	3318							
Sıra	Okul	Sınıf	Kat.	TYT Türkçe			TYT Sosyal									TYT Matematik			TYT Fen									Toplam			10 SINIF 1			
				Türkçe			Tarih-1			Coğrafya-1			Felsefe			Din Kül. ve Ahl. Bil.			Matematik-1			Fizik			Kimya			Biyoloji			Puan			
				D	Y	N	D	Y	N	D	Y	N	D	Y	N	D	Y	N	D	Y	N	D	Y	N	D	Y	N	D	Y	N	D	Y	N	
Genel Ortalama				15,13	10,07	12,62	4,57	3,61	3,67	2,60	4,14	1,56	2,49	1,85	2,03	2,77	1,53	2,39	6,60	9,14	4,31	2,55	3,20	1,75	3,14	2,37	2,55	4,45	3,43	3,60	44,30	39,34	34,48	212,300
İl Ortalaması				14,14	11,36	11,30	4,46	4,04	3,45	1,81	3,83	0,85	2,32	2,10	1,79	2,97	1,60	2,57	3,51	9,62	1,10	1,95	4,10	0,92	1,91	2,97	1,17	4,35	4,45	3,24	37,42	44,07	26,39	183,810
İlçe Ortalaması				14,14	11,36	11,30	4,46	4,04	3,45	1,81	3,83	0,85	2,32	2,10	1,79	2,97	1,60	2,57	3,51	9,62	1,10	1,95	4,10	0,92	1,91	2,97	1,17	4,35	4,45	3,24	37,42	44,07	26,39	183,810
Okul Ortalaması				14,14	11,36	11,30	4,46	4,04	3,45	1,81	3,83	0,85	2,32	2,10	1,79	2,97	1,60	2,57	3,51	9,62	1,10	1,95	4,10	0,92	1,91	2,97	1,17	4,35	4,45	3,24	37,42	44,07	26,39	183,810

### PUANA GÖRE KIYASLAMA

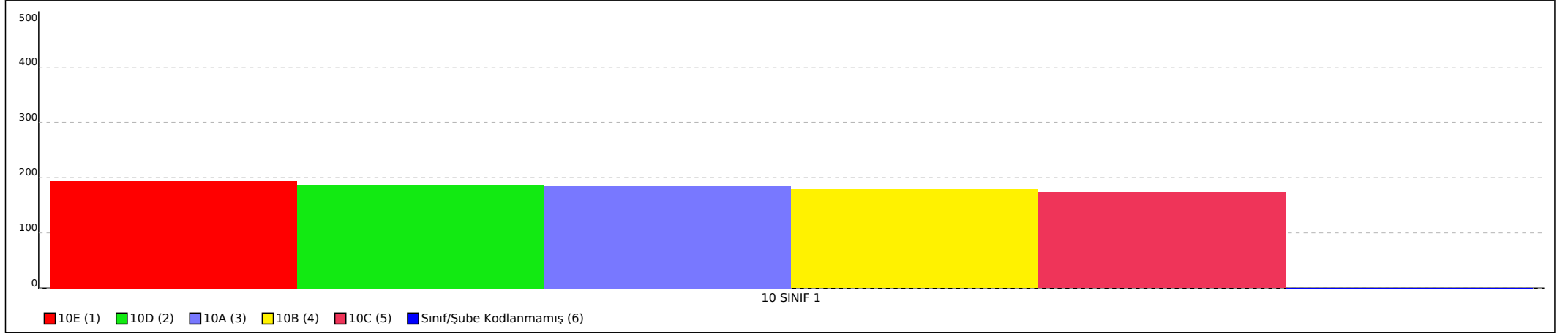

Not: Grafiklerin şube etiketlerinde ilk sütunda yer alan sıra numaraları kullanılmıştır.



0,000

% 97,53

AĞRI / PATNOS  
Patnos Anadolu Lisesi

- 0

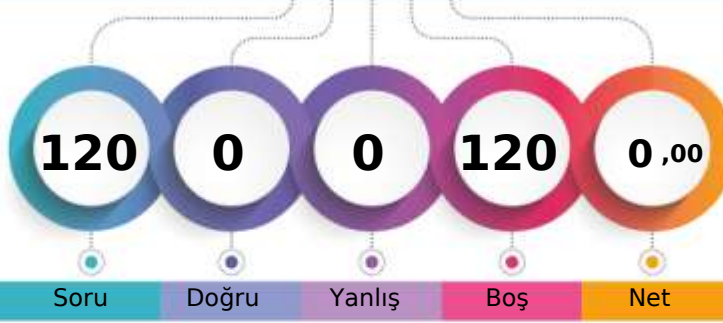

1. Öğrenci

Sizin yeriniz  
(3236.)

Sonuncu Öğrenci

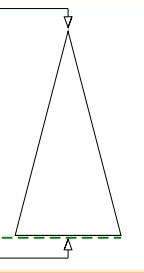

Soru

Doğru

Yanlış

Boş

Net

Şube

Kurum

İlçe

İl

Genel

Öğrenci Sıra No

1

176

176

176

3236 % 97,53

Sınava Katılan Öğrenci Sayısı

3

181

181

181

3318

		Soru	Doğru	Yanlış	Boş	Net	Başarı
<b>TYT Türkçe</b>		30	0	0	30	0,00	% 0
Cevap Anahtarı	B	EEADBCCDBDACBECEEBACACEBEDABDCB					
Cevaplarınız							

		Soru	Doğru	Yanlış	Boş	Net	Başarı
<b>TYT Matematik</b>		30	0	0	30	0,00	% 0
Cevap Anahtarı	B	EDBCDDEDECCBCEBBADCEDCDCCDBAC					
Cevaplarınız							

		Soru	Doğru	Yanlış	Boş	Net	Başarı
<b>TYT Sosyal</b>		30	0	0	30	0,00	% 0
Cevap Anahtarı	B	BADAADADDBECACABCEEBADACDADCC					
Cevaplarınız							

		Soru	Doğru	Yanlış	Boş	Net	Başarı
<b>TYT Fen</b>		30	0	0	30	0,00	% 0
Cevap Anahtarı	B	EECBEBADACEBDCDDEECCDDCCDAEEBE					
Cevaplarınız							



## BİLGİ SARMAL 10 SINIF 1



0,000

% 97,53

AĞRI / PATNOS  
Patnos Anadolu Lisesi

- 0

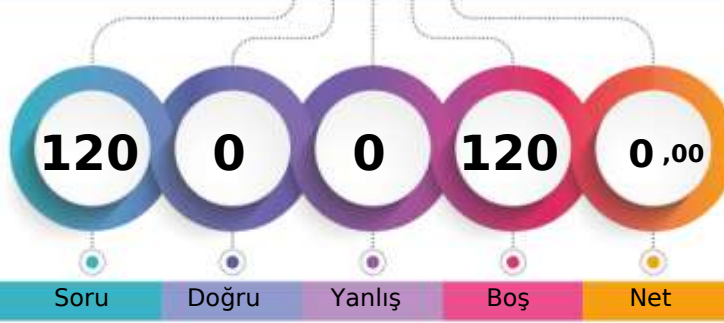

Soru

Doğru

Yanlış

Boş

Net

Şube

Kurum

İlçe

İl

Genel

Öğrenci Sıra No

1

176

176

176

3236 % 97,53

Sınava Katılan Öğrenci Sayısı

3

181

181

181

3318

		Soru	Doğru	Yanlış	Boş	Net	Başarı
<b>TYT Türkçe</b>		30	0	0	30	0,00	% 0
Cevap Anahtarı	B	EEADBCCDBDACBECEEBACACEBEDABDCB					
Cevaplarınız							

		Soru	Doğru	Yanlış	Boş	Net	Başarı
<b>TYT Matematik</b>		30	0	0	30	0,00	% 0
Cevap Anahtarı	B	EDBCDDEDECCBCEBBADCEDCDCCDBAC					
Cevaplarınız							

		Soru	Doğru	Yanlış	Boş	Net	Başarı
<b>TYT Sosyal</b>		30	0	0	30	0,00	% 0
Cevap Anahtarı	B	BADAADADDBECACABCEEBADACDADCC					
Cevaplarınız							

		Soru	Doğru	Yanlış	Boş	Net	Başarı
<b>TYT Fen</b>		30	0	0	30	0,00	% 0
Cevap Anahtarı	B	EECBEBADACEBDCDDEECCDDCCDAEEBE					
Cevaplarınız							

## BİLGİ SARMAL 10 SINIF 1



0,000

% 97,53

AĞRI / PATNOS  
Patnos Anadolu Lisesi

- 0

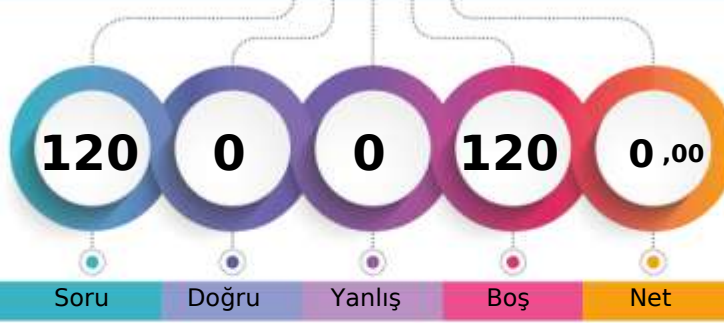

Soru

Doğru

Yanlış

Boş

Net

Şube

Kurum

İlçe

İl

Genel

Öğrenci Sıra No

1

176

176

176

3236 % 97,53

Sınava Katılan Öğrenci Sayısı

3

181

181

181

3318

		Soru	Doğru	Yanlış	Boş	Net	Başarı
<b>TYT Türkçe</b>		30	0	0	30	0,00	% 0
Cevap Anahtarı	B	EEADBCCDBDACBECEEBACACEBEDABDCB					
Cevaplarınız							

		Soru	Doğru	Yanlış	Boş	Net	Başarı
<b>TYT Matematik</b>		30	0	0	30	0,00	% 0
Cevap Anahtarı	B	EDBCDDEDECCBCEBBADCEDCDCCDBAC					
Cevaplarınız							

		Soru	Doğru	Yanlış	Boş	Net	Başarı
<b>TYT Sosyal</b>		30	0	0	30	0,00	% 0
Cevap Anahtarı	B	BADAADADDBECACABCEEBADACDADCC					
Cevaplarınız							

		Soru	Doğru	Yanlış	Boş	Net	Başarı
<b>TYT Fen</b>		30	0	0	30	0,00	% 0
Cevap Anahtarı	B	EECBEBADACEBDCDDEECCDDCCDAEEBE					
Cevaplarınız							



166,945 % 69,77

AĞRI / PATNOS  
Patnos Anadolu Lisesi

10A - 8098  
ABDULLAH YILDIZ

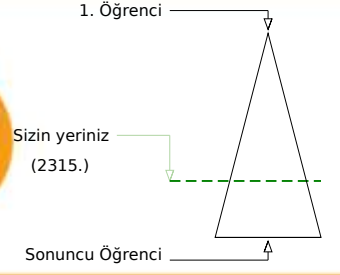
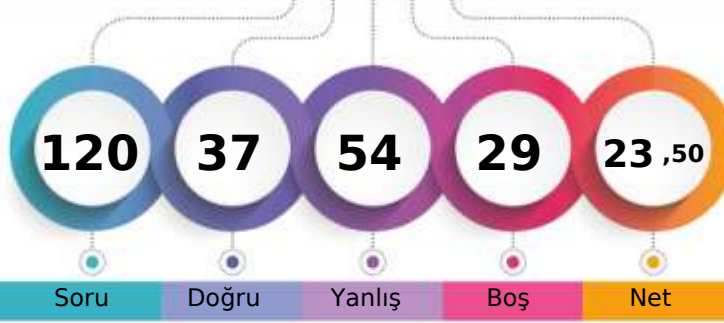

	Şube	Kurum	İlçe	İl	Genel
Öğrenci Sıra No	24	109	109	109	2315 % 69,77
Sınava Katılan Öğrenci Sayısı	35	181	181	181	3318

	Soru	Doğru	Yanlış	Boş	Net	Başarı
<b>TYT Türkçe</b>	<b>30</b>	<b>14</b>	<b>14</b>	<b>2</b>	<b>10,50</b>	<b>% 35</b>
Cevap Anahtarı	A	CBEEADBCDBDACBECEEBCEBEBEDABD				
Cevaplarınız	b	EcAaBdeDdecdeECEcae CEBcDABD				

	S	D	Y	B%
<b>Türkçe</b>	<b>30</b>	<b>14</b>	<b>14</b>	<b>47</b>
	30	14	14	47

	Soru	Doğru	Yanlış	Boş	Net	Başarı
<b>TYT Matematik</b>	<b>30</b>	<b>2</b>	<b>13</b>	<b>15</b>	<b>-1,25</b>	<b>% 0</b>
Cevap Anahtarı	A	ACEDBCDEDECCBCEBBADCEDCDCCEDB				
Cevaplarınız	A	Aabe beb eae b a D aa				

	S	D	Y	B%
<b>Matematik-1</b>	<b>30</b>	<b>2</b>	<b>13</b>	<b>7</b>
Olayların gerçekleşme sayısını toplama ve çarpma yöntemlerini kullanarak hesaplar.	2	1	1	50
n çeşit nesne ile oluşturulabilecek r li dizilişlerin (permütasyonların) kaç farklı şekilde yapılabileceğini hesaplar.	16	0	9	0
Sınırlı sayıda tekrarlayan nesnelerin dizilişlerini (permütasyonlarını) açıklayarak problemler çözer.	7	0	3	0
n elemanlı bir kümenin r tane elemanının kaç farklı şekilde seçilebileceğini hesaplar.	3	1	0	33
Binom açılımını yapar.	2	0	0	0

	Soru	Doğru	Yanlış	Boş	Net	Başarı
Tarih-1	10	5	4	1	4,00	% 40
Coğrafya-1	10	2	6	2	0,50	% 5
Felsefe	5	2	3	0	1,25	% 25
Din Kült. ve Ahl. Bil.	5	1	3	1	0,25	% 5
<b>TYT Sosyal</b>	<b>30</b>	<b>10</b>	<b>16</b>	<b>4</b>	<b>6,00</b>	<b>% 20</b>
Cevap Anahtarı	A	BDBADAADADEEBECACABCACBADCCDAD				
Cevaplarınız	B	BDBb beDAecEebdA aaAeBda abdd				

	S	D	Y	B%
<b>Tarih-1</b>	<b>10</b>	<b>5</b>	<b>4</b>	<b>50</b>
Anadolu daki ilk Türk siyasi teşekküllerinin birbirleriyle ve çevre devletlerle olan ilişkilerini uzlaşma ve çatışma bağla	2	2	0	100
Türklerin Anadolu da devletleşme sürecini etkileyen faktörleri açıklar.	5	2	2	40
Anadolu ya yapılan Türk göçlerinin sosyokültürel etkilerini analiz eder.	3	1	2	33
<b>Coğrafya-1</b>	<b>10</b>	<b>2</b>	<b>6</b>	<b>20</b>
Dünya nın tektonik oluşumunu açıklar.	3	1	2	33
Jeolojik zamanların özelliklerini tektonik olaylarla ilişkilendirerek açıklar.	2	0	2	0
İç kuvvetleri; yer şekillerinin oluşum sürecine etkileri açısından açıklar.	5	1	2	20
<b>Felsefe</b>	<b>5</b>	<b>2</b>	<b>3</b>	<b>40</b>
Felsefenin anlamını açıklar.	2	1	1	50
Felsefi düşüncenin özelliklerini açıklar.	2	1	1	50
Felsefenin insan ve toplum hayatı üzerindeki rolünü örneklerle açıklar.	1	0	1	0
<b>Din Kült. ve Ahl. Bil.</b>	<b>5</b>	<b>1</b>	<b>3</b>	<b>20</b>
Allah inancının insan hayatındaki yeri ve önemini yorumlar.	1	0	0	0
Allah ın varlığı ve birliği konusunda akli ve nakli delilleri analiz eder.	1	0	1	0
İsim ve sıfatlarının yansımalarıyla Allah'ı tanıır.	1	0	1	0
İnsanın özelliklerini ayetlerle açıklar.	2	1	1	50

	Soru	Doğru	Yanlış	Boş	Net	Başarı
Fizik	10	3	5	2	1,75	% 18
Kimya	10	3	2	5	2,50	% 25
Biyoloji	10	5	4	1	4,00	% 40
<b>TYT Fen</b>	<b>30</b>	<b>11</b>	<b>11</b>	<b>8</b>	<b>8,25</b>	<b>% 28</b>
Cevap Anahtarı	A	ACEECBEBADCCBEBDCDEEBEDDCCDAEE				
Cevaplarınız	A	Ccb bec AcC c D cD BE DCdDeaa				

	S	D	Y	B%
<b>Fizik</b>	<b>10</b>	<b>3</b>	<b>5</b>	<b>30</b>
Elektrik akımı, direnç ve potansiyel farkı kavramlarını açıklar.	1	1	0	100
Kati bir iletkenin direncinin bağlı olduğu değişkenleri analiz eder.	3	1	2	33
Elektrik Akımı, direnç ve potansiyel farkı arasındaki ilişkiyi analiz eder	6	1	3	17
<b>Kimya</b>	<b>10</b>	<b>3</b>	<b>2</b>	<b>30</b>
Kimyanın temel kanunlarını açıklar.	10	3	2	30
<b>Biyoloji</b>	<b>10</b>	<b>5</b>	<b>4</b>	<b>50</b>
Mitozu açıklar.	10	5	4	50

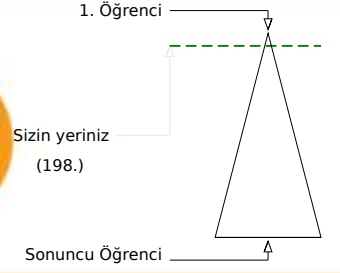
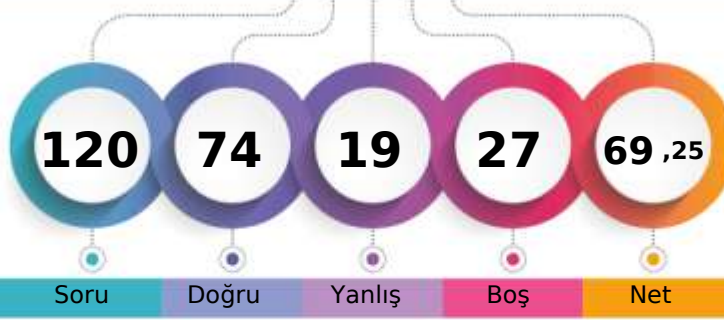

323,128 % 5,97

AĞRI / PATNOS  
Patnos Anadolu Lisesi10A - 8082  
AYŞENUR IŞIK

Şube	Kurum	İlçe	İl	Genel
1	1	1	1	198 % 5,97
Öğrenci Sıra No	1	1	1	198 % 5,97
Sınava Katılan Öğrenci Sayısı	35	181	181	3318

	Soru	Doğru	Yanlış	Boş	Net	Başarı
<b>TYT Türkçe</b>	30	25	5	0	23,75	% 79
Cevap Anahtarı	A	CBEEADBCDBDACBECEEBCEBEBEDABD				
Cevaplarınız		CBEEADeCCDBDACBECEbaCACdBEDAbb				

	S	D	Y	B%
<b>Türkçe</b>	30	25	5	83
	30	25	5	83

	Soru	Doğru	Yanlış	Boş	Net	Başarı
<b>TYT Matematik</b>	30	11	4	15	10,00	% 33
Cevap Anahtarı	A	ACEDBCDEDECCBCEBBADCEDCDCDB				
Cevaplarınız		A dDBC ED Ca E Ae E C a				

	S	D	Y	B%
<b>Matematik-1</b>	30	11	4	37
	30	11	4	37

Olayların gerçekleşme sayısını toplama ve çarpma yöntemlerini kullanarak hesaplar.	2	1	0	50
n çeşit nesne ile oluşturulabilecek r li dizilişlerin (permütasyonların) kaç farklı şekilde yapılabileceğini hesaplar.	16	6	2	38
Sınırlı sayıda tekrarlayan nesnelerin dizilişlerini (permütasyonlarını) açıklayarak problemler çözer.	7	2	1	29
n elemanlı bir kümenin r tane elemanının kaç farklı şekilde seçilebileceğini hesaplar.	3	1	1	33
Binom açılımını yapar.	2	1	0	50

	Soru	Doğru	Yanlış	Boş	Net	Başarı
Tarih-1	10	8	2	0	7,50	% 75
Coğrafya-1	10	4	3	3	3,25	% 33
Felsefe	5	3	1	1	2,75	% 55
Din Kült. ve Ahl. Bil.	5	5	0	0	5,00	% 100
<b>TYT Sosyal</b>	30	20	6	4	18,50	% 62
Cevap Anahtarı	A	BDBADAADADEEBECACABCACBADCCDAD				
Cevaplarınız		BDdbDAADAEd dA ABaAbBA CCDAD				

	S	D	Y	B%
<b>Tarih-1</b>	10	8	2	80

Anadolu daki ilk Türk siyasi teşekküllerinin birbirleriyle ve çevre devletlerle olan ilişkilerini uzlaşma ve çatışma bağla	2	2	0	100
Türklerin Anadolu da devletleşme sürecini etkileyen faktörleri açıklar.	5	3	2	60
Anadolu ya yapılan Türk göçlerinin sosyokültürel etkilerini analiz eder.	3	3	0	100
<b>Coğrafya-1</b>	10	4	3	40
Dünya nın tektonik oluşumunu açıklar.	3	1	1	33
Jeolojik zamanların özelliklerini tektonik olaylarla ilişkilendirerek açıklar.	2	0	1	0
İç kuvvetleri; yer şekillerinin oluşum sürecine etkileri açısından açıklar.	5	3	1	60
<b>Felsefe</b>	5	3	1	60
Felsefenin anlamını açıklar.	2	1	1	50
Felsefi düşüncenin özelliklerini açıklar.	2	1	0	50
Felsefenin insan ve toplum hayatı üzerindeki rolünü örneklerle açıklar.	1	1	0	100
<b>Din Kült. ve Ahl. Bil.</b>	5	5	0	100
Allah inancının insan hayatındaki yeri ve önemini yorumlar.	1	1	0	100
Allah ın varlığı ve birliği konusunda akli ve nakli delilleri analiz eder.	1	1	0	100
İsim ve sıfatlarının yansımalarıyla Allah'ı tanıır.	1	1	0	100
İnsanın özelliklerini ayetlerle açıklar.	2	2	0	100

	Soru	Doğru	Yanlış	Boş	Net	Başarı
Fizik	10	5	2	3	4,50	% 45
Kimya	10	4	1	5	3,75	% 38
Biyoloji	10	9	1	0	8,75	% 88
<b>TYT Fen</b>	30	18	4	8	17,00	% 57
Cevap Anahtarı	A	ACEECBEBADCCBBDCEEBEDDCCDAEE				
Cevaplarınız		dC CBEaA CCa D E BEDaCCDAEE				

	S	D	Y	B%
<b>Fizik</b>	10	5	2	50

Elektrik akımı, direnç ve potansiyel farkı kavramlarını açıklar.	1	0	1	0
Kati bir iletkenin direncinin bağlı olduğu değişkenleri analiz eder.	3	2	0	67
Elektrik Akımı, direnç ve potansiyel farkı arasındaki ilişkiyi analiz eder	6	3	1	50
<b>Kimya</b>	10	4	1	40
Kimyanın temel kanunlarını açıklar.	10	4	1	40
<b>Biyoloji</b>	10	9	1	90
Mitozu açıklar.	10	9	1	90



190,903 % 55,30

AĞRI / PATNOS  
Patnos Anadolu Lisesi

10A - 8113  
AZAD DEMİR

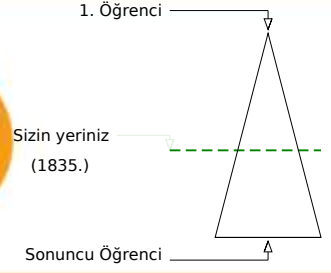
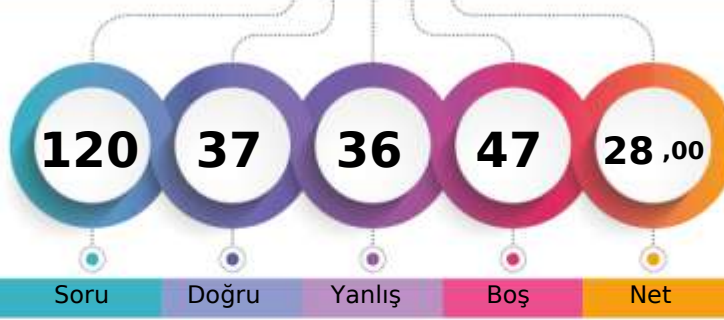

Şube Kurum İlçe İl Genel

Öğrenci Sıra No 14 65 65 65 1835 % 55,30

Sınava Katılan Öğrenci Sayısı 35 181 181 181 3318

		Soru	Doğru	Yanlış	Boş	Net	Başarı
<b>TYT Türkçe</b>		30	18	9	3	15,75	% 53
Cevap Anahtarı	B	EEADBCDBDACBECEEEBCACEBEDABDCB					
Cevaplarınız		EEAcBC DcDcCBECEEEaCACdDadBb					

S	D	Y	B%
30	18	9	60
30	18	9	60

S	D	Y	B%
30	18	9	60
30	18	9	60

		Soru	Doğru	Yanlış	Boş	Net	Başarı
<b>TYT Matematik</b>		30	1	5	24	-0,25	% 0
Cevap Anahtarı	B	EDBCDDEDECCBCEBBADCEDDCDCDBAC					
Cevaplarınız		b ee a d C					

S	D	Y	B%
30	1	5	3
30	1	5	3

S	D	Y	B%
30	1	5	3
30	1	5	3

Soru	Doğru	Yanlış	Boş	Net	Başarı
Matematik-1	16	1	4	6	16
n çeşit nesne ile oluşturulabilecek r li dizilişlerin (permütasyonların) kaç farklı şekilde yapılabileceğini hesaplar.	7	0	1	0	7
Sınırlı sayıda tekrarlayan nesnelerin dizilişlerini (permütasyonlarını) açıklayarak problemler çözer.	3	0	0	0	3
n elemanlı bir kümenin r tane elemanın kaç farklı şekilde seçilebileceğini hesaplar.	2	0	0	0	2
Binom açılımını yapar.	2	0	0	0	2
Olayların gerçekleşme sayısını toplama ve çarpma yöntemlerini kullanarak hesaplar.	2	0	0	0	2

		Soru	Doğru	Yanlış	Boş	Net	Başarı
Tarih-1		10	4	6	0	2,50	% 25
Coğrafya-1		10	0	6	4	-1,50	% 0
Felsefe		5	2	3	0	1,25	% 25
Din Kült. ve Ahl. Bil.		5	5	0	0	5,00	% 100
<b>TYT Sosyal</b>		30	11	15	4	7,25	% 24
Cevap Anahtarı	B	BADAADADDBECACABCEEBADACDADCC					
Cevaplarınız		BADdbDeeeb adcde b BecAdDADCC					

S	D	Y	B%
10	4	6	40
10	4	6	40

S	D	Y	B%
10	4	6	40
10	4	6	40

S	D	Y	B%
10	4	6	40
10	4	6	40

S	D	Y	B%
10	4	6	40
10	4	6	40

S	D	Y	B%
10	4	6	40
10	4	6	40

S	D	Y	B%
10	4	6	40
10	4	6	40

S	D	Y	B%
10	4	6	40
10	4	6	40

S	D	Y	B%
10	4	6	40
10	4	6	40

S	D	Y	B%
10	4	6	40
10	4	6	40

S	D	Y	B%
10	4	6	40
10	4	6	40

S	D	Y	B%
10	4	6	40
10	4	6	40

S	D	Y	B%
10	4	6	40
10	4	6	40

		Soru	Doğru	Yanlış	Boş	Net	Başarı
Fizik		10	2	1	7	1,75	% 18
Kimya		10	0	3	7	-0,75	% 0
Biyoloji		10	5	3	2	4,25	% 43
<b>TYT Fen</b>		30	7	7	16	5,25	% 18
Cevap Anahtarı	B	EECBEBADACEBDCDDEECCDDCCDAEEBE					
Cevaplarınız		E c Cc d dcDcD AEa E					

S	D	Y	B%
10	2	1	20
10	2	1	20

S	D	Y	B%
10	2	1	20
10	2	1	20

S	D	Y	B%
10	2	1	20
10	2	1	20

S	D	Y	B%
10	2	1	20
10	2	1	20

S	D	Y	B%
10	2	1	20
10	2	1	20

S	D	Y	B%
10	2	1	20
10	2	1	20

S	D	Y	B%
10	2	1	20
10	2	1	20

S	D	Y	B%
10	2	1	20
10	2	1	20

S	D	Y	B%
10	2	1	20
10	2	1	20

S	D	Y	B%
10	2	1	20
10	2	1	20

S	D	Y	B%
10	2	1	20
10	2	1	20

S	D	Y	B%
10	2	1	20
10	2	1	20

S	D	Y	B%
10	2	1	20
10	2	1	20



221,040 % 39,72

AĞRI / PATNOS  
Patnos Anadolu Lisesi

10A - 8238  
BARAN YAVUZ

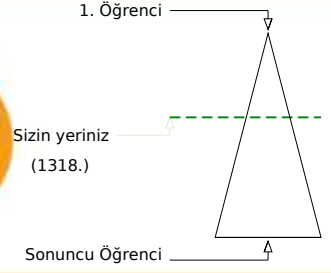
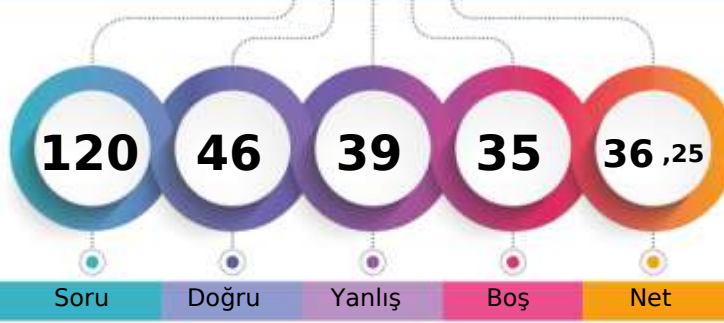

Şube	Kurum	İlçe	İl	Genel
Öğrenci Sıra No	4	25	25	1318
Sınava Katılan Öğrenci Sayısı	35	181	181	3318
				% 39,72

	Soru	Doğru	Yanlış	Boş	Net	Başarı
<b>TYT Türkçe</b>	30	23	6	1	21,50	% 72
Cevap Anahtarı	B	EEADBCcDBDACBECEEBACACEBEDABDCB				
Cevaplarınız		EEADBCcDBDAdBECEEaC CEbEbbBeCB				

S D Y B%  
30 23 6 77  
30 23 6 77

Türkçe

	Soru	Doğru	Yanlış	Boş	Net	Başarı
<b>TYT Matematik</b>	30	2	8	20	0,00	% 0
Cevap Anahtarı	B	EDBCDDEDECCBCEBBADCEDDCGCCDBAC				
Cevaplarınız		dc e e a Ae Dab				

S D Y B%  
30 2 8 7  
30 2 8 7

Matematik-1

n çeşit nesne ile oluşturulabilecek r li dizilişlerin (permütasyonların) kaç farklı şekilde yapılabileceğini hesaplar.	16	1	4	6
Sınırlı sayıda tekrarlayan nesnelerin dizilişlerini (permütasyonlarını) açıklayarak problemler çözer.	7	0	2	0
n elemanlı bir kümenin r tane elemanının kaç farklı şekilde seçilebileceğini hesaplar.	3	1	1	33
Binom açılımını yapar.	2	0	0	0
Olayların gerçekleşme sayısını toplama ve çarpma yöntemlerini kullanarak hesaplar.	2	0	1	0

	Soru	Doğru	Yanlış	Boş	Net	Başarı
Tarih-1	10	5	5	0	3,75	% 38
Coğrafya-1	10	1	4	5	0,00	% 0
Felsefe	5	3	2	0	2,50	% 50
Din Kül. ve Ahl. Bil.	5	3	2	0	2,50	% 50
<b>TYT Sosyal</b>	30	12	13	5	8,75	% 29
Cevap Anahtarı	B	BADAADADDBECACABCEEBADACDADCC				
Cevaplarınız		cADAADbcae bee aEBdcACaADCa				

S D Y B%  
10 5 5 50  
10 5 5 50

Tarih-1

Türklerin Anadolu da devletleşme sürecini etkileyen faktörleri açıklar.	5	4	1	80
Anadolu ya yapılan Türk göçlerinin sosyokültürel etkilerini analiz eder.	3	1	2	33
Anadolu daki ilk Türk siyasi teşekküllerinin birbirleriyle ve çevre devletlerle olan ilişkilerini uzlaşma ve çatışma bağla	2	0	2	0
<b>Coğrafya-1</b>	10	1	4	10
Dünya nın tektonik oluşumunu açıklar.	3	1	1	33
Jeolojik zamanların özelliklerini tektonik olaylarla ilişkilendirerek açıklar.	2	0	0	0
İç kuvvetleri; yer şekillerinin oluşum sürecine etkileri açısından açıklar.	5	0	3	0
<b>Felsefe</b>	5	3	2	60
Felsefi düşüncenin özelliklerini açıklar.	2	1	1	50
Felsefenin insan ve toplum hayatı üzerindeki rolünü örneklerle açıklar.	1	0	1	0
Felsefenin anlamını açıklar.	2	2	0	100
<b>Din Kül. ve Ahl. Bil.</b>	5	3	2	60
İsim ve sıfatlarının yansımalarıyla Allah'ı tanıır.	1	0	1	0
İnsanın özelliklerini ayetlerle açıklar.	2	2	0	100
Allah inancının insan hayatındaki yeri ve önemi yorumlar.	1	1	0	100
Allah ın varlığı ve birliği konusunda aklı ve nakli delilleri analiz eder.	1	0	1	0

	Soru	Doğru	Yanlış	Boş	Net	Başarı
Fizik	10	1	3	6	0,25	% 3
Kimya	10	4	3	3	3,25	% 33
Biyoloji	10	4	6	0	2,50	% 25
<b>TYT Fen</b>	30	9	12	9	6,00	% 20
Cevap Anahtarı	B	EECBEBADACEBDCDDEECDDCCDAEEBE				
Cevaplarınız		ae e C Dab EaCCDbCdbcaEdE				

S D Y B%  
10 1 3 10  
10 1 3 10

Fizik

Katı bir iletkenin direncinin bağlı olduğu değişkenleri analiz eder.	3	1	0	33
Elektrik Akımı, direnç ve potansiyel farkı arasındaki ilişkiyi analiz eder	6	0	3	0
Elektrik akımı, direnç ve potansiyel farkı kavramlarını açıklar.	1	0	0	0
<b>Kimya</b>	10	4	3	40
Kimyanın temel kanunlarını açıklar.	10	4	3	40
<b>Biyoloji</b>	10	4	6	40
Mitozu açıklar.	10	4	6	40

AĞRI / PATNOS  
Patnos Anadolu Lisesi

10A - 8095  
BARIŞ YEĞİN

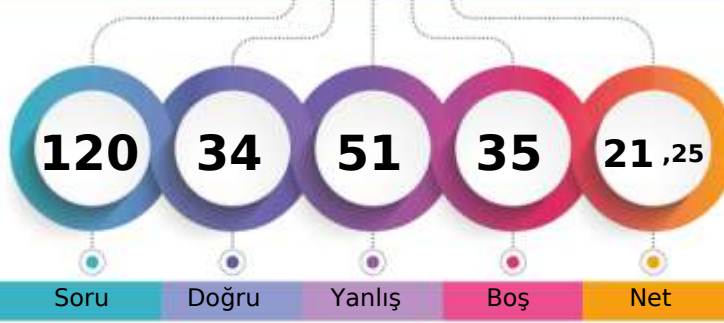

1. Öğrenci

Sizin yeriniz  
(2340.)

Sonuncu Öğrenci

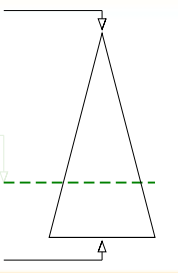

Soru Doğru Yanlış Boş Net

Şube Kurum İlçe İl Genel

Öğrenci Sıra No 26 112 112 112 2340 % 70,52

Sınava Katılan Öğrenci Sayısı 35 181 181 181 3318

	Soru	Doğru	Yanlış	Boş	Net	Başarı
<b>TYT Türkçe</b>	30	14	13	3	10,75	% 36
Cevap Anahtarı	B	EEADBCDBDACBECEEBACACEBEDABDCB				
Cevaplarınız		dcADBCabaD dBEEebdC CEbdaeBe B				

S D Y B%  
30 14 13 47  
30 14 13 47

Türkçe

	Soru	Doğru	Yanlış	Boş	Net	Başarı
<b>TYT Matematik</b>	30	3	14	13	-0,50	% 0
Cevap Anahtarı	B	EDBCDDEDECCBCEBBADCEDCDDCCDBAC				
Cevaplarınız		bcB DD a b ddad a b abab				

S D Y B%  
30 3 14 10  
30 3 14 10

Matematik-1

n çeşit nesne ile oluşturulabilecek r li dizilişlerin (permütasyonların) kaç farklı şekilde yapılabileceğini hesaplar.	16	3	7	19
Sınırlı sayıda tekrarlayan nesnelerin dizilişlerini (permütasyonlarını) açıklayarak problemler çözer.	7	0	5	0
n elemanlı bir kümenin r tane elemanının kaç farklı şekilde seçilebileceğini hesaplar.	3	0	1	0
Binom açılımını yapar.	2	0	0	0
Olayların gerçekleşme sayısını toplama ve çarpma yöntemlerini kullanarak hesaplar.	2	0	1	0

	Soru	Doğru	Yanlış	Boş	Net	Başarı
Tarih-1	10	3	6	1	1,50	% 15
Coğrafya-1	10	3	3	4	2,25	% 23
Felsefe	5	2	3	0	1,25	% 25
Din Kült. ve Ahl. Bil.	5	3	2	0	2,50	% 50
<b>TYT Sosyal</b>	30	11	14	5	7,50	% 25
Cevap Anahtarı	B	BADAADADDBBECACABCEEBADACDADCC				
Cevaplarınız		BbeecDebB dCA Bdd BebAeDADea				

S D Y B%  
10 3 6 30  
10 3 6 30

Tarih-1

Türklerin Anadolu da devletleşme sürecini etkileyen faktörleri açıklar.	5	2	3	40
Anadolu ya yapılan Türk göçlerinin sosyokültürel etkilerini analiz eder.	3	0	3	0
Anadolu daki ilk Türk siyasi teşekküllerinin birbirleriyle ve çevre devletlerle olan ilişkilerini uzlaşma ve çatışma bağla	2	1	0	50
<b>Coğrafya-1</b>	10	3	3	30
Dünya nın tektonik oluşumunu açıklar.	3	0	1	0
Jeolojik zamanların özelliklerini tektonik olaylarla ilişkilendirerek açıklar.	2	1	1	50
İç kuvvetleri; yer şekillerinin oluşum sürecine etkileri açısından açıklar.	5	2	1	40
<b>Felsefe</b>	5	2	3	40
Felsefi düşüncenin özelliklerini açıklar.	2	1	1	50
Felsefenin insan ve toplum hayatı üzerindeki rolünü örneklerle açıklar.	1	0	1	0
Felsefenin anlamını açıklar.	2	1	1	50
<b>Din Kült. ve Ahl. Bil.</b>	5	3	2	60
İsim ve sıfatlarının yansımalarıyla Allah'ı tanıır.	1	1	0	100
İnsanın özelliklerini ayetlerle açıklar.	2	2	0	100
Allah inancının insan hayatındaki yeri ve önemi yorumlar.	1	0	1	0
Allah ın varlığı ve birliği konusunda akli ve nakli delilleri analiz eder.	1	0	1	0

	Soru	Doğru	Yanlış	Boş	Net	Başarı
Fizik	10	2	3	5	1,25	% 13
Kimya	10	0	1	9	-0,25	% 0
Biyoloji	10	4	6	0	2,50	% 25
<b>TYT Fen</b>	30	6	10	14	3,50	% 12
Cevap Anahtarı	B	EECBEBADACEBDCDDDECCDDCCDAEEBE				
Cevaplarınız		Ce bD ac caCCbbaaBE				

S D Y B%  
10 2 3 20  
10 2 3 20

Fizik

Kati bir iletkenin direncinin bağlı olduğu değişkenleri analiz eder.	3	0	2	0
Elektrik Akımı, direnç ve potansiyel farkı arasındaki ilişkiyi analiz eder	6	2	1	33
Elektrik akımı, direnç ve potansiyel farkı kavramlarını açıklar.	1	0	0	0
<b>Kimya</b>	10	0	1	0
Kimyanın temel kanunlarını açıklar.	10	0	1	0
<b>Biyoloji</b>	10	4	6	40
Mitozu açıklar.	10	4	6	40





184,215 % 59,28

AĞRI / PATNOS  
Patnos Anadolu Lisesi

10A - 8092  
BERAT KAPAN

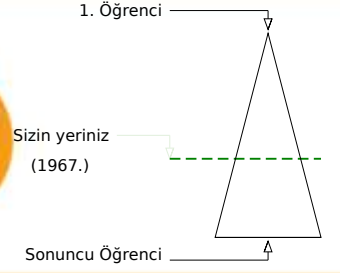
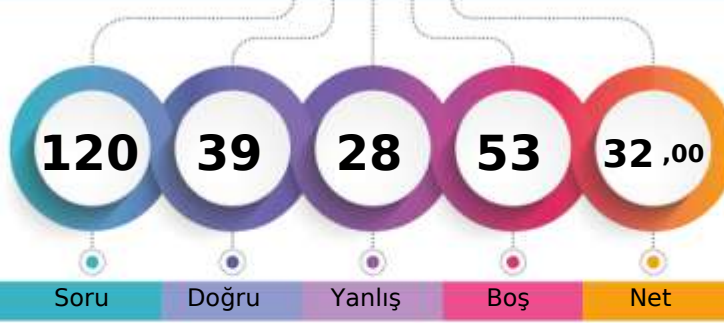

	Şube	Kurum	İlçe	İl	Genel
Öğrenci Sıra No	17	79	79	79	1967 % 59,28
Sınava Katılan Öğrenci Sayısı	35	181	181	181	3318

	Soru	Doğru	Yanlış	Boş	Net	Başarı
<b>TYT Türkçe</b>	<b>30</b>	<b>11</b>	<b>13</b>	<b>6</b>	<b>7,75</b>	<b>% 26</b>
Cevap Anahtarı	A CBEEADBCDBDACBECEEBCEBEBEDABD					
Cevaplarınız	Ec Dda DBecdaEeEEaCbaEBd cB					

S D Y B%  
30 11 13 37

Türkçe

30 11 13 37

	Soru	Doğru	Yanlış	Boş	Net	Başarı
<b>TYT Matematik</b>	<b>30</b>	<b>1</b>	<b>2</b>	<b>27</b>	<b>0,50</b>	<b>% 2</b>
Cevap Anahtarı	A ACEDBCDEDECCBCEBBADCEDCDCCEB					
Cevaplarınız	A b b					

S D Y B%  
30 1 2 3

Matematik-1

30 1 2 3

Olayların gerçekleşme sayısını toplama ve çarpma yöntemlerini kullanarak hesaplar.

2 1 0 50

n çeşit nesne ile oluşturulabilecek r li dizilişlerin (permütasyonların) kaç farklı şekilde yapılabileceğini hesaplar.

16 0 1 0

Sınırlı sayıda tekrarlayan nesnelerin dizilişlerini (permütasyonlarını) açıklayarak problemler çözer.

7 0 0 0

n elemanlı bir kümenin r tane elemanının kaç farklı şekilde seçilebileceğini hesaplar.

3 0 1 0

Binom açılımını yapar.

2 0 0 0

	Soru	Doğru	Yanlış	Boş	Net	Başarı
Tarih-1	10	8	1	1	7,75	% 78
Coğrafya-1	10	2	5	3	0,75	% 8
Felsefe	5	2	1	2	1,75	% 35
Din Kült. ve Ahl. Bil.	5	4	1	0	3,75	% 75
<b>TYT Sosyal</b>	<b>30</b>	<b>16</b>	<b>8</b>	<b>6</b>	<b>14,00</b>	<b>% 47</b>
Cevap Anahtarı	A BDBADAADADEEBECACABCACBADCCDAD					
Cevaplarınız	BDBADA DAaccEBcd a e A Bd CCaAD					

S D Y B%  
10 8 1 80

Tarih-1

10 8 1 80

Anadolu daki ilk Türk siyasi teşekküllerinin birbiriyle ve çevre devletlerle olan ilişkilerini uzlaşma ve çatışma bağla

2 2 0 100

Türklerin Anadolu da devletleşme sürecini etkileyen faktörleri açıklar.

5 5 0 100

Anadolu ya yapılan Türk göçlerinin sosyokültürel etkilerini analiz eder.

3 1 1 33

**Coğrafya-1**

10 2 5 20

Dünya nın tektonik oluşumunu açıklar.

3 2 1 67

Jeolojik zamanların özelliklerini tektonik olaylarla ilişkilendirerek açıklar.

2 0 2 0

İç kuvvetleri; yer şekillerinin oluşum sürecine etkileri açısından açıklar.

5 0 2 0

**Felsefe**

5 2 1 40

Felsefenin anlamını açıklar.

2 1 0 50

Felsefi düşüncenin özelliklerini açıklar.

2 1 0 50

Felsefenin insan ve toplum hayatı üzerindeki rolünü örneklerle açıklar.

1 0 1 0

**Din Kült. ve Ahl. Bil.**

5 4 1 80

Allah inancının insan hayatındaki yeri ve önemini yorumlar.

1 1 0 100

Allah ın varlığı ve birliği konusunda akli ve nakli delilleri analiz eder.

1 1 0 100

İsim ve sıfatlarının yansımalarıyla Allah'ı tanıır.

1 0 1 0

İnsanın özelliklerini ayetlerle açıklar.

2 2 0 100

	Soru	Doğru	Yanlış	Boş	Net	Başarı
Fizik	10	2	1	7	1,75	% 18
Kimya	10	3	1	6	2,75	% 28
Biyoloji	10	6	3	1	5,25	% 53
<b>TYT Fen</b>	<b>30</b>	<b>11</b>	<b>5</b>	<b>14</b>	<b>9,75</b>	<b>% 33</b>
Cevap Anahtarı	A ACEECBEBADCCBEBDCDEEBEDDCCDAEE					
Cevaplarınız	A a E C c DD eEDDCCDca					

S D Y B%  
10 2 1 20

Fizik

10 2 1 20

Elektrik akımı, direnç ve potansiyel farkı kavramlarını açıklar.

1 1 0 100

Kati bir iletkenin direncinin bağlı olduğu değişkenleri analiz eder.

3 0 1 0

Elektrik Akımı, direnç ve potansiyel farkı arasındaki ilişkiyi analiz eder

6 1 0 17

**Kimya**

10 3 1 30

Kimyanın temel kanunlarını açıklar.

10 3 1 30

**Biyoloji**

10 6 3 60

Mitozu açıklar.

10 6 3 60



AĞRI / PATNOS  
Patnos Anadolu Lisesi

10A - 8119  
BERFİN SOYLU

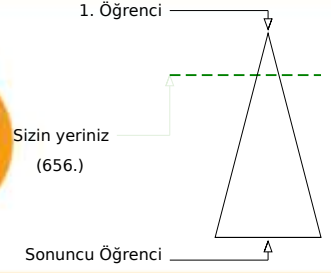
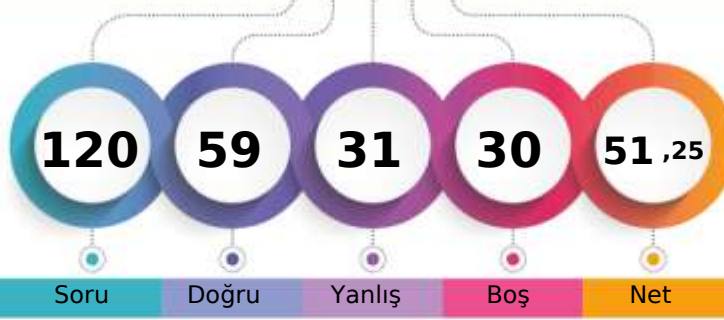

Şube	Kurum	İlçe	İl	Genel
Öğrenci Sıra No	2	3	3	656 % 19,77
Sınava Katılan Öğrenci Sayısı	35	181	181	3318

	Soru	Doğru	Yanlış	Boş	Net	Başarı
<b>TYT Türkçe</b>	<b>30</b>	<b>18</b>	<b>9</b>	<b>3</b>	<b>15,75</b>	<b>% 53</b>
Cevap Anahtarı	B	EEADBCDBDACBECEEEBCACEBEDABDCB				
Cevaplarınız		EE aBaCDBD eBEeEEaCACEBdDcBbb				

S D Y B%  
30 18 9 60  
30 18 9 60

Türkçe

	Soru	Doğru	Yanlış	Boş	Net	Başarı
<b>TYT Matematik</b>	<b>30</b>	<b>11</b>	<b>9</b>	<b>10</b>	<b>8,75</b>	<b>% 29</b>
Cevap Anahtarı	B	EDBCDDEDECCBCEBBADCEDCDDCCDBAC				
Cevaplarınız		bbBCDDE e B d Aed aDC aaBA				

S D Y B%  
30 11 9 37  
30 11 9 37

Matematik-1

n çeşit nesne ile oluşturulabilecek r li dizilişlerin (permütasyonların) kaç farklı şekilde yapılabileceğini hesaplar.	16	8	5	50
Sınırlı sayıda tekrarlayan nesnelerin dizilişlerini (permütasyonlarını) açıklayarak problemler çözer.	7	1	2	14
n elemanlı bir kümenin r tane elemanın kaç farklı şekilde seçilebileceğini hesaplar.	3	1	2	33
Binom açılımını yapar.	2	0	0	0
Olayların gerçekleşme sayısını toplama ve çarpma yöntemlerini kullanarak hesaplar.	2	1	0	50

	Soru	Doğru	Yanlış	Boş	Net	Başarı
Tarih-1	10	9	1	0	8,75	% 88
Coğrafya-1	10	1	3	6	0,25	% 3
Felsefe	5	4	1	0	3,75	% 75
Din Kült. ve Ahl. Bil.	5	5	0	0	5,00	% 100
<b>TYT Sosyal</b>	<b>30</b>	<b>19</b>	<b>5</b>	<b>6</b>	<b>17,75</b>	<b>% 59</b>
Cevap Anahtarı	B	BADAADADDBBECACABCEEBADACDADCC				
Cevaplarınız		BbDAADADDBBbae BeDACDADCC				

S D Y B%  
10 9 1 90  
10 9 1 90

Tarih-1

Türklerin Anadolu da devletleşme sürecini etkileyen faktörleri açıklar.	5	4	1	80
Anadolu ya yapılan Türk göçlerinin sosyokültürel etkilerini analiz eder.	3	3	0	100
Anadolu daki ilk Türk siyasi teşekküllerinin birbirleriyle ve çevre devletlerle olan ilişkilerini uzlaşma ve çatışma bağla	2	2	0	100
<b>Coğrafya-1</b>	<b>10</b>	<b>1</b>	<b>3</b>	<b>10</b>
Dünya nın tektonik oluşumunu açıklar.	3	1	0	33
Jeolojik zamanların özelliklerini tektonik olaylarla ilişkilendirerek açıklar.	2	0	2	0
İç kuvvetleri; yer şekillerinin oluşum sürecine etkileri açısından açıklar.	5	0	1	0
<b>Felsefe</b>	<b>5</b>	<b>4</b>	<b>1</b>	<b>80</b>
Felsefi düşüncenin özelliklerini açıklar.	2	2	0	100
Felsefenin insan ve toplum hayatı üzerindeki rolünü örneklerle açıklar.	1	0	1	0
Felsefenin anlamını açıklar.	2	2	0	100
<b>Din Kült. ve Ahl. Bil.</b>	<b>5</b>	<b>5</b>	<b>0</b>	<b>100</b>
İsim ve sıfatlarının yansımalarıyla Allah'ı tanıır.	1	1	0	100
İnsanın özelliklerini ayetlerle açıklar.	2	2	0	100
Allah inancının insan hayatındaki yeri ve önemini yorumlar.	1	1	0	100
Allah ın varlığı ve birliği konusunda akli ve nakli delilleri analiz eder.	1	1	0	100

	Soru	Doğru	Yanlış	Boş	Net	Başarı
Fizik	10	4	3	3	3,25	% 33
Kimya	10	2	1	7	1,75	% 18
Biyoloji	10	5	4	1	4,00	% 40
<b>TYT Fen</b>	<b>30</b>	<b>11</b>	<b>8</b>	<b>11</b>	<b>9,00</b>	<b>% 30</b>
Cevap Anahtarı	B	EECBEBADACEBDCDDEECCDDCCDAEEBE				
Cevaplarınız		E aeEaA Ca D C bCbDaaEaE				

S D Y B%  
10 4 3 40  
10 4 3 40

Fizik

Kati bir iletkenin direncinin bağlı olduğu değişkenleri analiz eder.	3	2	1	67
Elektrik Akımı, direnç ve potansiyel farkı arasındaki ilişkiyi analiz eder	6	2	2	33
Elektrik akımı, direnç ve potansiyel farkı kavramlarını açıklar.	1	0	0	0
<b>Kimya</b>	<b>10</b>	<b>2</b>	<b>1</b>	<b>20</b>
Kimyanın temel kanunlarını açıklar.	10	2	1	20
<b>Biyoloji</b>	<b>10</b>	<b>5</b>	<b>4</b>	<b>50</b>
Mitozu açıklar.	10	5	4	50

AĞRI / PATNOS  
Patnos Anadolu Lisesi

10A - 8108  
BUSE YAVUZ

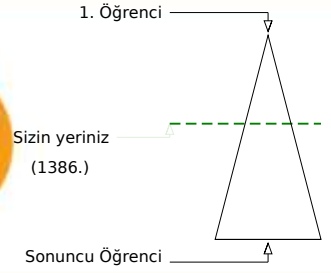
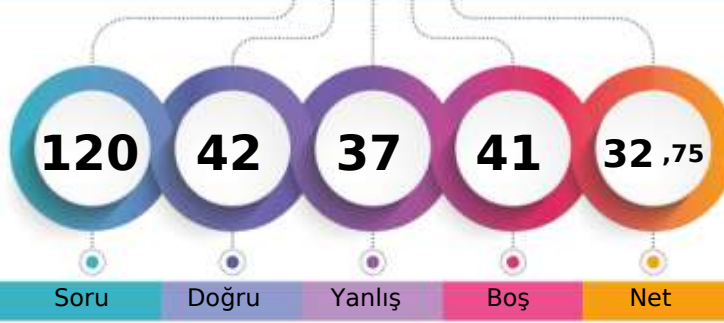

Soru Doğru Yanlış Boş Net

Şube Kurum İlçe İl Genel

Öğrenci Sıra No 7 32 32 32 1386 % 41,77

Sınava Katılan Öğrenci Sayısı 35 181 181 181 3318

		Soru	Doğru	Yanlış	Boş	Net	Başarı
<b>TYT Türkçe</b>		30	22	8	0	20,00	% 67
Cevap Anahtarı	A	CBEEADBCDBDACBECEEBCEBEBDABD					
Cevaplarınız		CBEEADeCCDBDcdeECEeAcACEcEcABe					

S	D	Y	B%
30	22	8	73
30	22	8	73

S	D	Y	B%
30	22	8	73

		Soru	Doğru	Yanlış	Boş	Net	Başarı
<b>TYT Matematik</b>		30	4	8	18	2,00	% 7
Cevap Anahtarı	A	ACEDBCDEDECCBCEBBADCEDCDCDCDB					
Cevaplarınız		baca a d bB ADe C					

S	D	Y	B%
30	4	8	13
30	4	8	13

S	D	Y	B%
30	4	8	13

Soru	Doğru	Yanlış	Boş	Net	Başarı
<b>Matematik-1</b>	30	4	8	18	2,00
Olayların gerçekleşme sayısını toplama ve çarpma yöntemlerini kullanarak hesaplar.	2	0	2	0	0
n çeşit nesne ile oluşturulabilecek r li dizilişlerin (permütasyonların) kaç farklı şekilde yapılabileceğini hesaplar.	16	1	4	6	6
Sınırlı sayıda tekrarlayan nesnelerin dizilişlerini (permütasyonlarını) açıklayarak problemler çözer.	7	1	1	14	14
n elemanlı bir kümenin r tane elemanının kaç farklı şekilde seçilebileceğini hesaplar.	3	2	1	67	67
Binom açılımını yapar.	2	0	0	0	0

		Soru	Doğru	Yanlış	Boş	Net	Başarı
Tarih-1		10	4	6	0	2,50	% 25
Coğrafya-1		10	2	3	5	1,25	% 13
Felsefe		5	2	2	1	1,50	% 30
Din Kült. ve Ahl. Bil.		5	2	3	0	1,25	% 25
<b>TYT Sosyal</b>		30	10	14	6	6,50	% 22
Cevap Anahtarı	A	BDBADAADADEEBECACABCACBADCCDAD					
Cevaplarınız		BDdbDbeDec Ed b eCAeB cCabAb					

S	D	Y	B%
10	4	6	40
10	4	6	40

S	D	Y	B%
10	4	6	40

Soru	Doğru	Yanlış	Boş	Net	Başarı
<b>Tarih-1</b>	10	4	6	2,50	25
Anadolu daki ilk Türk siyasi teşekküllerinin birbirleriyle ve çevre devletlerle olan ilişkilerini uzlaşma ve çatışma bağla	2	2	0	100	100
Türklerin Anadolu da devletleşme sürecini etkileyen faktörleri açıklar.	5	2	3	40	40
Anadolu ya yapılan Türk göçlerinin sosyokültürel etkilerini analiz eder.	3	0	3	0	0

Soru	Doğru	Yanlış	Boş	Net	Başarı
<b>Coğrafya-1</b>	10	2	3	20	20
Dünya nın tektonik oluşumunu açıklar.	3	0	0	0	0
Jeolojik zamanların özelliklerini tektonik olaylarla ilişkilendirerek açıklar.	2	1	1	50	50
İç kuvvetleri; yer şekillerinin oluşum sürecine etkileri açısından açıklar.	5	1	2	20	20

Soru	Doğru	Yanlış	Boş	Net	Başarı
<b>Felsefe</b>	5	2	2	40	40
Felsefenin anlamını açıklar.	2	1	1	50	50
Felsefi düşüncenin özelliklerini açıklar.	2	1	1	50	50
Felsefenin insan ve toplum hayatı üzerindeki rolünü örneklerle açıklar.	1	0	0	0	0

Soru	Doğru	Yanlış	Boş	Net	Başarı
<b>Din Kült. ve Ahl. Bil.</b>	5	2	3	40	40
Allah inancının insan hayatındaki yeri ve önemini yorumlar.	1	1	0	100	100
Allah ın varlığı ve birliği konusunda akli ve nakli delilleri analiz eder.	1	0	1	0	0
İsim ve sıfatlarının yansımalarıyla Allah'ı tanıır.	1	0	1	0	0
İnsanın özelliklerini ayetlerle açıklar.	2	1	1	50	50

Soru	Doğru	Yanlış	Boş	Net	Başarı	
<b>Fizik</b>	10	0	1	9	-0,25	% 0
Elektrik akımı, direnç ve potansiyel farkı kavramlarını açıklar.	1	0	0	0	0	
Kati bir iletkenin direncinin bağlı olduğu değişkenleri analiz eder.	3	0	0	0	0	
Elektrik Akımı, direnç ve potansiyel farkı arasındaki ilişkiyi analiz eder	6	0	1	0	0	

Soru	Doğru	Yanlış	Boş	Net	Başarı	
<b>Kimya</b>	10	1	2	7	0,50	% 5
Kimyanın temel kanunlarını açıklar.	10	1	2	10	10	10

Soru	Doğru	Yanlış	Boş	Net	Başarı	
<b>Biyoloji</b>	10	5	4	17	4,25	% 40
Mitozu açıklar.	10	5	4	50	50	

Soru	Doğru	Yanlış	Boş	Net	Başarı	
<b>TYT Fen</b>	30	6	7	17	4,25	% 14

Soru	Doğru	Yanlış	Boş	Net	Başarı	
Cevap Anahtarı	A	ACEECBEBADCCBEBDCDEEBEDDCCDAEE				
Cevaplarınız		c d a E BEeDCC cac				

S	D	Y	B%
10	0	1	0
10	0	1	0

S	D	Y	B%
10	0	1	0

S	D	Y	B%
10	1	2	10
10	1	2	10

S	D	Y	B%
10	5	4	50
10	5	4	50

AĞRI / PATNOS  
Patnos Anadolu Lisesi

10A - 8235  
BÜŞRA PİLGE

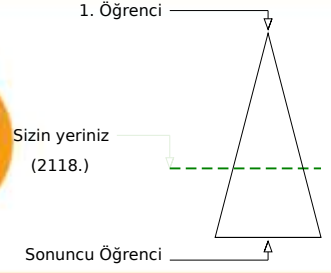
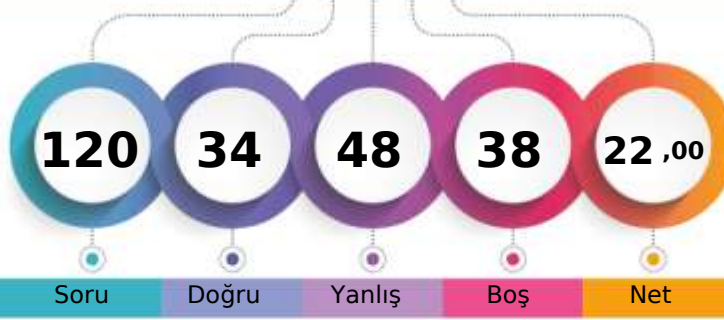

Şube	Kurum	İlçe	İl	Genel
Öğrenci Sıra No	20	95	95	2118 % 63,83
Sınava Katılan Öğrenci Sayısı	35	181	181	3318

	Soru	Doğru	Yanlış	Boş	Net	Başarı
<b>TYT Türkçe</b>	<b>30</b>	<b>18</b>	<b>7</b>	<b>5</b>	<b>16,25</b>	<b>% 54</b>
Cevap Anahtarı	B	EEADBCCCDBDACBECEEEBCACEBEDABDCB				
Cevaplarınız		EEAcBCCCDBDcCdEeEE CbCEB bdB				

S D Y B%  
30 18 7 60  
30 18 7 60

Türkçe

	Soru	Doğru	Yanlış	Boş	Net	Başarı
<b>TYT Matematik</b>	<b>30</b>	<b>1</b>	<b>9</b>	<b>20</b>	<b>-1,25</b>	<b>% 0</b>
Cevap Anahtarı	B	EDBCDDEDECCEBCEBBADCEDCDDCCDBAC				
Cevaplarınız		a b b d dbac De				

S D Y B%  
30 1 9 3  
30 1 9 3

Matematik-1

n çeşit nesne ile oluşturulabilecek r li dizilişlerin (permütasyonların) kaç farklı şekilde yapılabileceğini hesaplar.	16	1	4	6
Sınırlı sayıda tekrarlayan nesnelerin dizilişlerini (permütasyonlarını) açıklayarak problemler çözer.	7	0	1	0
n elemanlı bir kümenin r tane elemanının kaç farklı şekilde seçilebileceğini hesaplar.	3	0	3	0
Binom açılımını yapar.	2	0	1	0
Olayların gerçekleşme sayısını toplama ve çarpma yöntemlerini kullanarak hesaplar.	2	0	0	0

	Soru	Doğru	Yanlış	Boş	Net	Başarı
Tarih-1	10	4	5	1	2,75	% 28
Coğrafya-1	10	1	5	4	-0,25	% 0
Felsefe	5	1	3	1	0,25	% 5
Din Kült. ve Ahl. Bil.	5	3	2	0	2,50	% 50
<b>TYT Sosyal</b>	<b>30</b>	<b>9</b>	<b>15</b>	<b>6</b>	<b>5,25</b>	<b>% 18</b>
Cevap Anahtarı	B	BADAADADDBECACABCEEBADACDADCC				
Cevaplarınız		Be AcDbeBaBdbe c d ad AeaADeC				

S D Y B%  
10 4 5 40  
10 4 5 40

Tarih-1

Türklerin Anadolu da devletleşme sürecini etkileyen faktörleri açıklar.	5	3	1	60
Anadolu ya yapılan Türk göçlerinin sosyokültürel etkilerini analiz eder.	3	0	3	0
Anadolu daki ilk Türk siyasi teşekküllerinin birbirleriyle ve çevre devletlerle olan ilişkilerini uzlaşma ve çarpışma bağla	2	1	1	50
<b>Coğrafya-1</b>	<b>10</b>	<b>1</b>	<b>5</b>	<b>10</b>
Dünya nın tektonik oluşumunu açıklar.	3	1	0	33
Jeolojik zamanların özelliklerini tektonik olaylarla ilişkilendirerek açıklar.	2	0	2	0
İç kuvvetleri; yer şekillerinin oluşum sürecine etkileri açısından açıklar.	5	0	3	0
<b>Felsefe</b>	<b>5</b>	<b>1</b>	<b>3</b>	<b>20</b>
Felsefi düşüncenin özelliklerini açıklar.	2	0	1	0
Felsefenin insan ve toplum hayatı üzerindeki rolünü örneklerle açıklar.	1	0	1	0
Felsefenin anlamını açıklar.	2	1	1	50
<b>Din Kült. ve Ahl. Bil.</b>	<b>5</b>	<b>3</b>	<b>2</b>	<b>60</b>
İsim ve sıfatlarının yansımalarıyla Allah'ı tanıır.	1	0	1	0
İnsanın özelliklerini ayetlerle açıklar.	2	2	0	100
Allah inancının insan hayatındaki yeri ve önemi yorumlar.	1	0	1	0
Allah ın varlığı ve birliği konusunda akli ve nakli delilleri analiz eder.	1	1	0	100

	Soru	Doğru	Yanlış	Boş	Net	Başarı
Fizik	10	1	6	3	-0,50	% 0
Kimya	10	1	5	4	-0,25	% 0
Biyoloji	10	4	6	0	2,50	% 25
<b>TYT Fen</b>	<b>30</b>	<b>6</b>	<b>17</b>	<b>7</b>	<b>1,75</b>	<b>% 6</b>
Cevap Anahtarı	B	EECEBEBADACEBDCDDEECCDDCCDAEEBE				
Cevaplarınız		E a c bedec bdc dCDaCdbbabBE				

S D Y B%  
10 1 6 10  
10 1 6 10

Fizik

Kati bir iletkenin direncinin bağlı olduğu değişkenleri analiz eder.	3	1	1	33
Elektrik Akımı, direnç ve potansiyel farkı arasındaki ilişkiyi analiz eder	6	0	4	0
Elektrik akımı, direnç ve potansiyel farkı kavramlarını açıklar.	1	0	1	0
<b>Kimya</b>	<b>10</b>	<b>1</b>	<b>5</b>	<b>10</b>
Kimyanın temel kanunlarını açıklar.	10	1	5	10
<b>Biyoloji</b>	<b>10</b>	<b>4</b>	<b>6</b>	<b>40</b>
Mitozu açıklar.	10	4	6	40

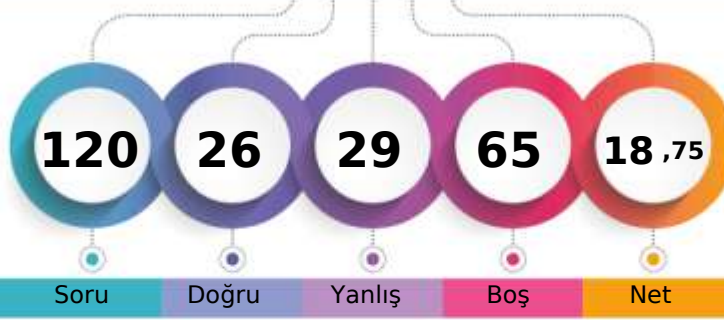

150,358 % 80,20

AĞRI / PATNOS  
Patnos Anadolu Lisesi10A - 8110  
DİLARA YOLCU

1. Öğrenci

Sizin yeriniz  
(2661.)

Sonuncu Öğrenci

Şube

Kurum

İlçe

İl

Genel

Öğrenci Sıra No

32

150

150

150

2661 % 80,20

Sınava Katılan Öğrenci Sayısı

35

181

181

181

3318

	Soru	Doğru	Yanlış	Boş	Net	Başarı
<b>TYT Türkçe</b>	30	9	9	12	6,75	% 23
Cevap Anahtarı	A	CBEEADBCDBDACBECEEBCEBCEBDBD				
Cevaplarınız		dE ce aD DcC d aC a BED Be				

S D Y B%  
30 9 9 30

Türkçe

30 9 9 30

	Soru	Doğru	Yanlış	Boş	Net	Başarı
<b>TYT Matematik</b>	30	0	4	26	-1,00	% 0
Cevap Anahtarı	A	ACEDBCDEDECCBCEBBADCEDCDCCDB				
Cevaplarınız		d e a a				

S D Y B%  
30 0 4 0

Matematik-1

30 0 4 0

Olayların gerçekleşme sayısını toplama ve çarpma yöntemlerini kullanarak hesaplar.

2 0 0 0

n çeşit nesne ile oluşturulabilecek r li dizilişlerin (permütasyonların) kaç farklı şekilde yapılabileceğini hesaplar.

16 0 3 0

Sınırlı sayıda tekrarlayan nesnelerin dizilişlerini (permütasyonlarını) açıklayarak problemler çözer.

7 0 1 0

n elemanlı bir kümenin r tane elemanının kaç farklı şekilde seçilebileceğini hesaplar.

3 0 0 0

Binom açılımını yapar.

2 0 0 0

	Soru	Doğru	Yanlış	Boş	Net	Başarı
Tarih-1	10	6	2	2	5,50	% 55
Coğrafya-1	10	1	4	5	0,00	% 0
Felsefe	5	3	2	0	2,50	% 50
Din Kült. ve Ahl. Bil.	5	1	4	0	0,00	% 0
<b>TYT Sosyal</b>	30	11	12	7	8,00	% 27
Cevap Anahtarı	A	BDBADAADADEBECEACABCACBADCCDAD				
Cevaplarınız		B BADA Debc Ea b aAeBeDCabcb				

S D Y B%  
10 6 2 60

Tarih-1

Anadolu daki ilk Türk siyasi teşekküllerinin birbirleriyle ve çevre devletlerle olan ilişkilerini uzlaşma ve çatışma bağla

2 1 0 50

Türklerin Anadolu da devletleşme sürecini etkileyen faktörleri açıklar.

5 5 0 100

Anadolu ya yapılan Türk göçlerinin sosyokültürel etkilerini analiz eder.

3 0 2 0

Coğrafya-1

10 1 4 10

Dünya nın tektonik oluşumunu açıklar.

3 0 1 0

Jeolojik zamanların özelliklerini tektonik olaylarla ilişkilendirerek açıklar.

2 1 1 50

İç kuvvetleri; yer şekillerinin oluşum sürecine etkileri açısından açıklar.

5 0 2 0

Felsefe

5 3 2 60

Felsefenin anlamını açıklar.

2 1 1 50

Felsefi düşüncenin özelliklerini açıklar.

2 2 0 100

Felsefenin insan ve toplum hayatı üzerindeki rolünü örneklerle açıklar.

1 0 1 0

Din Kült. ve Ahl. Bil.

5 1 4 20

Allah inancının insan hayatındaki yeri ve önemini yorumlar.

1 1 0 100

Allah ın varlığı ve birliği konusunda akli ve nakli delilleri analiz eder.

1 0 1 0

İsim ve sıfatlarının yansımalarıyla Allah'ı tanıır.

1 0 1 0

İnsanın özelliklerini ayetlerle açıklar.

2 0 2 0

	Soru	Doğru	Yanlış	Boş	Net	Başarı
Fizik	10	0	1	9	-0,25	% 0
Kimya	10	1	2	7	0,50	% 5
Biyoloji	10	5	1	4	4,75	% 48
<b>TYT Fen</b>	30	6	4	20	5,00	% 17
Cevap Anahtarı	A	ACEECBEBADCCBBDCEBEBEDDCCDAEE				
Cevaplarınız		a bc E E DCCb E				

S D Y B%  
10 0 1 0

Fizik

Elektrik akımı, direnç ve potansiyel farkı kavramlarını açıklar.

1 0 0 0

Kati bir iletkenin direncinin bağlı olduğu değişkenleri analiz eder.

3 0 1 0

Elektrik Akımı, direnç ve potansiyel farkı arasındaki ilişkiyi analiz eder

6 0 0 0

Kimya

10 1 2 10

Kimyanın temel kanunlarını açıklar.

10 1 2 10

Biyoloji

10 5 1 50

Mitozu açıklar.

10 5 1 50



186,463 % 57,96

AĞRI / PATNOS  
Patnos Anadolu Lisesi

10A - 8090  
ERCAN DEMİR

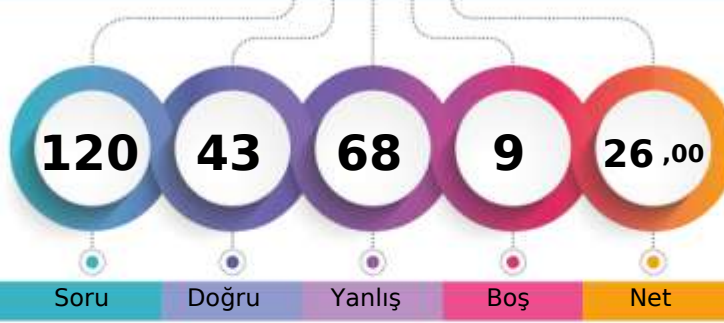

1. Öğrenci

Sizin yeriniz  
(1923.)

Sonuncu Öğrenci

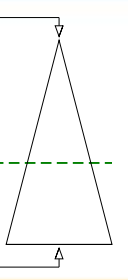

Soru Doğru Yanlış Boş Net

Şube Kurum İlçe İl Genel

Öğrenci Sıra No 16 73 73 73 1923 % 57,96

Sınava Katılan Öğrenci Sayısı 35 181 181 181 3318

	Soru	Doğru	Yanlış	Boş	Net	Başarı
<b>TYT Türkçe</b>	30	15	15	0	11,25	% 38
Cevap Anahtarı	B	EEADBCDBDACBECEEBACBEBDABDCB				
Cevaplarınız		aEAbBdeDBDAdeEbEdeCACbBdbdBcbB				

S D Y B%  
30 15 15 50  
30 15 15 50

Türkçe

	Soru	Doğru	Yanlış	Boş	Net	Başarı
<b>TYT Matematik</b>	30	7	16	7	3,00	% 10
Cevap Anahtarı	B	EDBCDDEDECCBCEBBADCEDCDBCCDBAC				
Cevaplarınız		cbBbeb Dce dcBeAc ebaC CcaA				

S D Y B%  
30 7 16 23  
30 7 16 23

Matematik-1

n çeşit nesne ile oluşturulabilecek r li dizilişlerin (permütasyonların) kaç farklı şekilde yapılabileceğini hesaplar.	16	4	10	25
Sınırlı sayıda tekrarlayan nesnelerin dizilişlerini (permütasyonlarını) açıklayarak problemler çözer.	7	1	4	14
n elemanlı bir kümenin r tane elemanın kaç farklı şekilde seçilebileceğini hesaplar.	3	1	1	33
Binom açılımını yapar.	2	0	1	0
Olayların gerçekleşme sayısını toplama ve çarpma yöntemlerini kullanarak hesaplar.	2	1	0	50

	Soru	Doğru	Yanlış	Boş	Net	Başarı
Tarih-1	10	5	5	0	3,75	% 38
Coğrafya-1	10	0	9	1	-2,25	% 0
Felsefe	5	2	3	0	1,25	% 25
Din Kült. ve Ahl. Bil.	5	3	2	0	2,50	% 50
<b>TYT Sosyal</b>	30	10	19	1	5,25	% 18
Cevap Anahtarı	B	BADAADADDBEACABCEEBADACDADCC				
Cevaplarınız		dbDcADeDBa abcbeabcBdbAeaAaCC				

S D Y B%  
10 5 5 50  
10 5 5 50

Tarih-1

Türklerin Anadolu da devletleşme sürecini etkileyen faktörleri açıklar.	5	2	3	40
Anadolu ya yapılan Türk göçlerinin sosyokültürel etkilerini analiz eder.	3	2	1	67
Anadolu daki ilk Türk siyasi teşekküllerinin birbirleriyle ve çevre devletlerle olan ilişkilerini uzlaşma ve çarpışma bağla	2	1	1	50
<b>Coğrafya-1</b>	10	0	9	0
Dünya nın tektonik oluşumunu açıklar.	3	0	2	0
Jeolojik zamanların özelliklerini tektonik olaylarla ilişkilendirerek açıklar.	2	0	2	0
İç kuvvetleri; yer şekillerinin oluşum sürecine etkileri açısından açıklar.	5	0	5	0
<b>Felsefe</b>	5	2	3	40
Felsefi düşüncenin özelliklerini açıklar.	2	1	1	50
Felsefenin insan ve toplum hayatı üzerindeki rolünü örneklerle açıklar.	1	0	1	0
Felsefenin anlamını açıklar.	2	1	1	50
<b>Din Kült. ve Ahl. Bil.</b>	5	3	2	60
İsim ve sıfatlarının yansımalarıyla Allah'ı tanıır.	1	0	1	0
İnsanın özelliklerini ayetlerle açıklar.	2	1	1	50
Allah inancının insan hayatındaki yeri ve önemini yorumlar.	1	1	0	100
Allah ın varlığı ve birliği konusunda akli ve nakli delilleri analiz eder.	1	1	0	100

	Soru	Doğru	Yanlış	Boş	Net	Başarı
Fizik	10	4	6	0	2,50	% 25
Kimya	10	2	7	1	0,25	% 3
Biyoloji	10	5	5	0	3,75	% 38
<b>TYT Fen</b>	30	11	18	1	6,50	% 22
Cevap Anahtarı	B	EECBEBADACEBDCDDEECCDDCCDAEEBE				
Cevaplarınız		EECCbaAabeceDbc EcdBDbCdbAEaaE				

S D Y B%  
10 4 6 40  
10 4 6 40

Fizik

Kati bir iletkenin direncinin bağlı olduğu değişkenleri analiz eder.	3	1	2	33
Elektrik Akımı, direnç ve potansiyel farkı arasındaki ilişkiyi analiz eder	6	3	3	50
Elektrik akımı, direnç ve potansiyel farkı kavramlarını açıklar.	1	0	1	0
<b>Kimya</b>	10	2	7	20
Kimyanın temel kanunlarını açıklar.	10	2	7	20
<b>Biyoloji</b>	10	5	5	50
Mitozu açıklar.	10	5	5	50

AĞRI / PATNOS  
Patnos Anadolu Lisesi

10A - 8118  
EYYÜP METİN

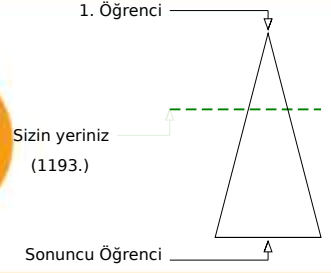
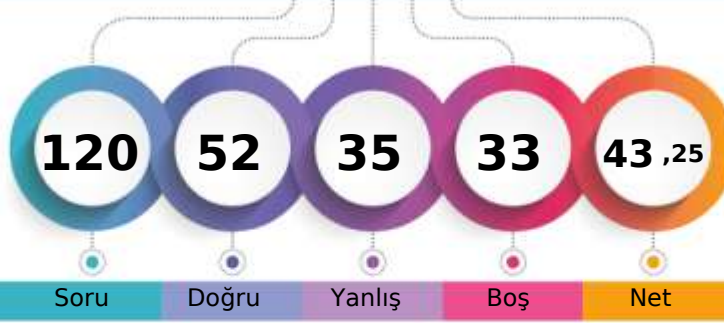

Şube	Kurum	İlçe	İl	Genel
Öğrenci Sıra No	3	19	19	1193 % 35,96
Sınava Katılan Öğrenci Sayısı	35	181	181	3318

Soru	Doğru	Yanlış	Boş	Net	Başarı	
<b>TYT Türkçe</b>	<b>30</b>	<b>18</b>	<b>7</b>	<b>5</b>	<b>16,25</b>	<b>% 54</b>
Cevap Anahtarı	B	EEADBCDBDACBECEEBACACEBEDABDCB				
Cevaplarınız		EEAace CDBDcdB CE aCbCEbd AB CB				

S	D	Y	B%
30	18	7	60
30	18	7	60

Soru	Doğru	Yanlış	Boş	Net	Başarı	
<b>TYT Matematik</b>	<b>30</b>	<b>3</b>	<b>8</b>	<b>19</b>	<b>1,00</b>	<b>% 3</b>
Cevap Anahtarı	B	EDBCDDEDECCEBCEBBADCEDCDCDBAC				
Cevaplarınız		da ba e C Aba C b				

S	D	Y	B%
30	3	8	10
30	3	8	10

Soru	Doğru	Yanlış	Boş	Net	Başarı	
<b>Matematik-1</b>	<b>30</b>	<b>3</b>	<b>8</b>	<b>19</b>	<b>1,00</b>	<b>% 3</b>
n çeşit nesne ile oluşturulabilecek r li dizilişlerin (permütasyonların) kaç farklı şekilde yapılabileceğini hesaplar.					16	1 5 6
Sınırlı sayıda tekrarlayan nesnelerin dizilişlerini (permütasyonlarını) açıklayarak problemler çözer.					7	1 1 14
n elemanlı bir kümenin r tane elemanının kaç farklı şekilde seçilebileceğini hesaplar.					3	1 2 33
Binom açılımını yapar.					2	0 0 0
Olayların gerçekleşme sayısını toplama ve çarpma yöntemlerini kullanarak hesaplar.					2	0 0 0

Soru	Doğru	Yanlış	Boş	Net	Başarı	
Tarih-1	10	10	0	0	10,00	% 100
Coğrafya-1	10	5	3	2	4,25	% 43
Felsefe	5	4	1	0	3,75	% 75
Din Kült. ve Ahl. Bil.	5	3	2	0	2,50	% 50
<b>TYT Sosyal</b>	<b>30</b>	<b>22</b>	<b>6</b>	<b>2</b>	<b>20,50</b>	<b>% 68</b>
Cevap Anahtarı	B	BADAADADDBEACABCEEBADACDADCC				
Cevaplarınız		BADAADADBD EdACAc dEBAAaCeADCa				

S	D	Y	B%
10	10	0	100
10	10	0	100

Soru	Doğru	Yanlış	Boş	Net	Başarı	
<b>Tarih-1</b>	<b>10</b>	<b>10</b>	<b>0</b>	<b>0</b>	<b>10,00</b>	<b>% 100</b>
Türklerin Anadolu da devletleşme sürecini etkileyen faktörleri açıklar.					5	5 0 100
Anadolu ya yapılan Türk göçlerinin sosyokültürel etkilerini analiz eder.					3	3 0 100
Anadolu daki ilk Türk siyasi teşekküllerinin birbirleriyle ve çevre devletlerle olan ilişkilerini uzlaşma ve çatışma bağla					2	2 0 100
<b>Coğrafya-1</b>	<b>10</b>	<b>5</b>	<b>3</b>	<b>2</b>	<b>4,25</b>	<b>% 43</b>
Dünya nın tektonik oluşumunu açıklar.					3	1 1 33
Jeolojik zamanların özelliklerini tektonik olaylarla ilişkilendirerek açıklar.					2	1 1 50
İç kuvvetleri; yer şekillerinin oluşum sürecine etkileri açısından açıklar.					5	3 1 60
<b>Felsefe</b>	<b>5</b>	<b>4</b>	<b>1</b>	<b>0</b>	<b>3,75</b>	<b>% 75</b>
Felsefi düşüncenin özelliklerini açıklar.					2	1 1 50
Felsefenin insan ve toplum hayatı üzerindeki rolünü örneklerle açıklar.					1	1 0 100
Felsefenin anlamını açıklar.					2	2 0 100
<b>Din Kült. ve Ahl. Bil.</b>	<b>5</b>	<b>3</b>	<b>2</b>	<b>0</b>	<b>2,50</b>	<b>% 50</b>
İsim ve sıfatlarının yansımalarıyla Allah'ı tanıır.					1	0 1 0
İnsanın özelliklerini ayetlerle açıklar.					2	2 0 100
Allah inancının insan hayatındaki yeri ve önemi yorumlar.					1	1 0 100
Allah ın varlığı ve birliği konusunda akli ve nakli delilleri analiz eder.					1	0 1 0

Soru	Doğru	Yanlış	Boş	Net	Başarı	
Fizik	10	1	6	3	-0,50	% 0
Kimya	10	2	4	4	1,00	% 10
Biyoloji	10	6	4	0	5,00	% 50
<b>TYT Fen</b>	<b>30</b>	<b>9</b>	<b>14</b>	<b>7</b>	<b>5,50</b>	<b>% 18</b>
Cevap Anahtarı	B	EECBEBADACEBDCDDEECDDCCDAEEBE				
Cevaplarınız		dacB bbac CD dde ebCCDcaEBE				

S	D	Y	B%
10	1	6	10
10	1	6	10

Soru	Doğru	Yanlış	Boş	Net	Başarı	
<b>Fizik</b>	<b>10</b>	<b>1</b>	<b>6</b>	<b>3</b>	<b>-0,50</b>	<b>% 0</b>
Kati bir iletkenin direncinin bağlı olduğu değişkenleri analiz eder.					3	0 2 0
Elektrik Akımı, direnç ve potansiyel farkı arasındaki ilişkiyi analiz eder					6	1 3 17
Elektrik akımı, direnç ve potansiyel farkı kavramlarını açıklar.					1	0 1 0
<b>Kimya</b>	<b>10</b>	<b>2</b>	<b>4</b>	<b>4</b>	<b>1,00</b>	<b>% 10</b>
Kimyanın temel kanunlarını açıklar.					10	2 4 20
<b>Biyoloji</b>	<b>10</b>	<b>6</b>	<b>4</b>	<b>0</b>	<b>5,00</b>	<b>% 50</b>
Mitozu açıklar.					10	6 4 60



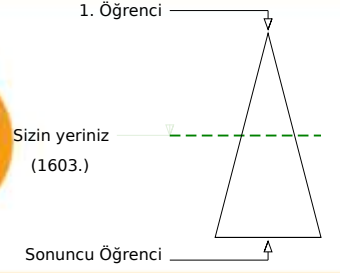
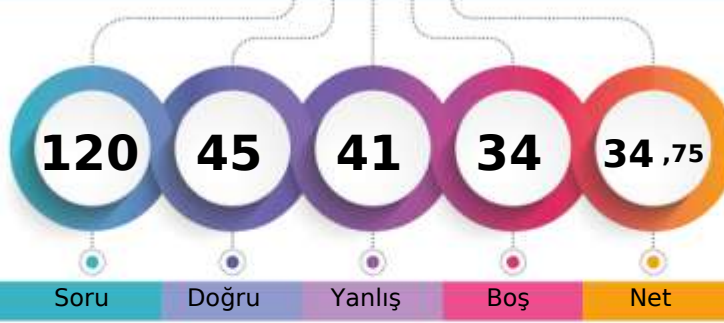

203,408 % 48,31

AĞRI / PATNOS  
Patnos Anadolu Lisesi10A - 8091  
FATMA BETÜL İLGA

Soru Doğru Yanlış Boş Net

Şube Kurum İlçe İl Genel

Öğrenci Sıra No 10 43 43 43 1603 % 48,31

Sınava Katılan Öğrenci Sayısı 35 181 181 181 3318

	Soru	Doğru	Yanlış	Boş	Net	Başarı
<b>TYT Türkçe</b>	<b>30</b>	<b>18</b>	<b>7</b>	<b>5</b>	<b>16,25</b>	<b>% 54</b>
Cevap Anahtarı	A	CBEEADBCDBDACBECEEBCEBEBDABD				
Cevaplarınız		bBEEAb C DaDA BEeEEaCACEB dBc				

S D Y B%  
30 18 7 60

Türkçe 30 18 7 60

	Soru	Doğru	Yanlış	Boş	Net	Başarı
<b>TYT Matematik</b>	<b>30</b>	<b>2</b>	<b>12</b>	<b>16</b>	<b>-1,00</b>	<b>% 0</b>
Cevap Anahtarı	A	ACEDBCDEDECCBCEBBADCEDCDCCEB				
Cevaplarınız		b deB ecd be a Ae ac				

S D Y B%  
30 2 12 7

Matematik-1 30 2 12 7

Olayların gerçekleşme sayısını toplama ve çarpma yöntemlerini kullanarak hesaplar.	2	0	1	0
n çeşit nesne ile oluşturulabilecek r li dizilişlerin (permütasyonların) kaç farklı şekilde yapılabileceğini hesaplar.	16	1	8	6
Sınırlı sayıda tekrarlayan nesnelerin dizilişlerini (permütasyonlarını) açıklayarak problemler çözer.	7	0	2	0
n elemanlı bir kümenin r tane elemanının kaç farklı şekilde seçilebileceğini hesaplar.	3	1	1	33
Binom açılımını yapar.	2	0	0	0

	Soru	Doğru	Yanlış	Boş	Net	Başarı
Tarih-1	10	6	2	2	5,50	% 55
Coğrafya-1	10	0	2	8	-0,50	% 0
Felsefe	5	2	3	0	1,25	% 25
Din Kült. ve Ahl. Bil.	5	4	1	0	3,75	% 75
<b>TYT Sosyal</b>	<b>30</b>	<b>12</b>	<b>8</b>	<b>10</b>	<b>10,00</b>	<b>% 33</b>
Cevap Anahtarı	A	BDBADAADADEEBECACABCACBADCCDAD				
Cevaplarınız		BDBA AeBa d aAeBebeCDAD				

S D Y B%  
10 6 2 60

Tarih-1 10 6 2 60

Anadolu daki ilk Türk siyasi teşekküllerinin birbirleriyle ve çevre devletlerle olan ilişkilerini uzlaşma ve çatışma bağla	2	2	0	100
Türklerin Anadolu da devletleşme sürecini etkileyen faktörleri açıklar.	5	3	1	60
Anadolu ya yapılan Türk göçlerinin sosyokültürel etkilerini analiz eder.	3	1	1	33
<b>Coğrafya-1</b>	<b>10</b>	<b>0</b>	<b>2</b>	<b>0</b>
Dünya nın tektonik oluşumunu açıklar.	3	0	1	0
Jeolojik zamanların özelliklerini tektonik olaylarla ilişkilendirerek açıklar.	2	0	0	0
İç kuvvetleri; yer şekillerinin oluşum sürecine etkileri açısından açıklar.	5	0	1	0
<b>Felsefe</b>	<b>5</b>	<b>2</b>	<b>3</b>	<b>40</b>
Felsefenin anlamını açıklar.	2	1	1	50
Felsefi düşüncenin özelliklerini açıklar.	2	1	1	50
Felsefenin insan ve toplum hayatı üzerindeki rolünü örneklerle açıklar.	1	0	1	0
<b>Din Kült. ve Ahl. Bil.</b>	<b>5</b>	<b>4</b>	<b>1</b>	<b>80</b>
Allah inancının insan hayatındaki yeri ve önemini yorumlar.	1	0	1	0
Allah ın varlığı ve birliği konusunda akli ve nakli delilleri analiz eder.	1	1	0	100
İsim ve sıfatlarının yansımalarıyla Allah'ı tanıır.	1	1	0	100
İnsanın özelliklerini ayetlerle açıklar.	2	2	0	100

	Soru	Doğru	Yanlış	Boş	Net	Başarı
Fizik	10	4	5	1	2,75	% 28
Kimya	10	4	4	2	3,00	% 30
Biyoloji	10	5	5	0	3,75	% 38
<b>TYT Fen</b>	<b>30</b>	<b>13</b>	<b>14</b>	<b>3</b>	<b>9,50</b>	<b>% 32</b>
Cevap Anahtarı	A	ACEECBEBADCCBBDCEEBEDDCCDAEE				
Cevaplarınız		dCa CeEcAcCCc aeD dEaEdaCbDAAA				

S D Y B%  
10 4 5 40

Fizik 10 4 5 40

Elektrik akımı, direnç ve potansiyel farkı kavramlarını açıklar.	1	0	1	0
Kati bir iletkenin direncinin bağlı olduğu değişkenleri analiz eder.	3	1	2	33
Elektrik Akımı, direnç ve potansiyel farkı arasındaki ilişkiyi analiz eder	6	3	2	50
<b>Kimya</b>	<b>10</b>	<b>4</b>	<b>4</b>	<b>40</b>
Kimyanın temel kanunlarını açıklar.	10	4	4	40
<b>Biyoloji</b>	<b>10</b>	<b>5</b>	<b>5</b>	<b>50</b>
Mitozu açıklar.	10	5	5	50

AĞRI / PATNOS  
Patnos Anadolu Lisesi

10A - 8094  
GİZEM NARMAN

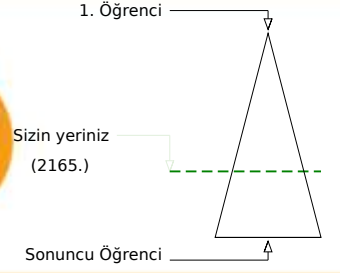
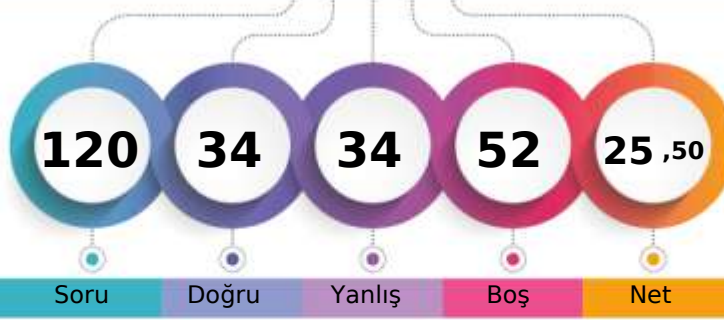

	Şube	Kurum	İlçe	İl	Genel
Öğrenci Sıra No	21	98	98	98	2165 % 65,25
Sınava Katılan Öğrenci Sayısı	35	181	181	181	3318

	Soru	Doğru	Yanlış	Boş	Net	Başarı
<b>TYT Türkçe</b>	<b>30</b>	<b>13</b>	<b>12</b>	<b>5</b>	<b>10,00</b>	<b>% 33</b>
Cevap Anahtarı	A	CBEEADBCDBDACBECEEBCEBEBEDABD				
Cevaplarınız		b dEAcBC Dca eBE EbaCb EBEceeD				

	S	D	Y	B%
<b>Türkçe</b>	<b>30</b>	<b>13</b>	<b>12</b>	<b>43</b>
	30	13	12	43

	Soru	Doğru	Yanlış	Boş	Net	Başarı
<b>TYT Matematik</b>	<b>30</b>	<b>1</b>	<b>4</b>	<b>25</b>	<b>0,00</b>	<b>% 0</b>
Cevap Anahtarı	A	ACEDBCDEDECCBCEBBADCEDCDCCEB				
Cevaplarınız		b c B a b				

	S	D	Y	B%
<b>Matematik-1</b>	<b>30</b>	<b>1</b>	<b>4</b>	<b>3</b>
Olayların gerçekleşme sayısını toplama ve çarpma yöntemlerini kullanarak hesaplar.	2	0	1	0
n çeşit nesne ile oluşturulabilecek r li dizilişlerin (permütasyonların) kaç farklı şekilde yapılabileceğini hesaplar.	16	0	2	0
Sınırlı sayıda tekrarlayan nesnelerin dizilişlerini (permütasyonlarını) açıklayarak problemler çözer.	7	1	0	14
n elemanlı bir kümenin r tane elemanının kaç farklı şekilde seçilebileceğini hesaplar.	3	0	1	0
Binom açılımını yapar.	2	0	0	0

	Soru	Doğru	Yanlış	Boş	Net	Başarı
Tarih-1	10	6	2	2	5,50	% 55
Coğrafya-1	10	2	6	2	0,50	% 5
Felsefe	5	3	2	0	2,50	% 50
Din Kült. ve Ahl. Bil.	5	3	2	0	2,50	% 50
<b>TYT Sosyal</b>	<b>30</b>	<b>14</b>	<b>12</b>	<b>4</b>	<b>11,00</b>	<b>% 37</b>
Cevap Anahtarı	A	BDBADAADADEEBECACABCACBADCCDAD				
Cevaplarınız		B BbDAe AdcEeb ca BaAeBAbCaAD				

	S	D	Y	B%
<b>Tarih-1</b>	<b>10</b>	<b>6</b>	<b>2</b>	<b>60</b>
Anadolu daki ilk Türk siyasi teşekküllerinin birbirleriyle ve çevre devletlerle olan ilişkilerini uzlaşma ve çatışma bağla	2	1	0	50
Türklerin Anadolu da devletleşme sürecini etkileyen faktörleri açıklar.	5	3	1	60
Anadolu ya yapılan Türk göçlerinin sosyokültürel etkilerini analiz eder.	3	2	1	67
<b>Coğrafya-1</b>	<b>10</b>	<b>2</b>	<b>6</b>	<b>20</b>
Dünya nın tektonik oluşumunu açıklar.	3	1	2	33
Jeolojik zamanların özelliklerini tektonik olaylarla ilişkilendirerek açıklar.	2	0	1	0
İç kuvvetleri; yer şekillerinin oluşum sürecine etkileri açısından açıklar.	5	1	3	20
<b>Felsefe</b>	<b>5</b>	<b>3</b>	<b>2</b>	<b>60</b>
Felsefenin anlamını açıklar.	2	1	1	50
Felsefi düşüncenin özelliklerini açıklar.	2	1	1	50
Felsefenin insan ve toplum hayatı üzerindeki rolünü örneklerle açıklar.	1	1	0	100
<b>Din Kült. ve Ahl. Bil.</b>	<b>5</b>	<b>3</b>	<b>2</b>	<b>60</b>
Allah inancının insan hayatındaki yeri ve önemini yorumlar.	1	0	1	0
Allah ın varlığı ve birliği konusunda akli ve nakli delilleri analiz eder.	1	1	0	100
İsim ve sıfatlarının yansımalarıyla Allah'ı tanıır.	1	0	1	0
İnsanın özelliklerini ayetlerle açıklar.	2	2	0	100

	Soru	Doğru	Yanlış	Boş	Net	Başarı
Fizik	10	1	1	8	0,75	% 8
Kimya	10	0	2	8	-0,50	% 0
Biyoloji	10	5	3	2	4,25	% 43
<b>TYT Fen</b>	<b>30</b>	<b>6</b>	<b>6</b>	<b>18</b>	<b>4,50</b>	<b>% 15</b>
Cevap Anahtarı	A	ACEECBEBADCCBBDCEEBEDDCCDAEE				
Cevaplarınız		c B c daE aCC AEa				

	S	D	Y	B%
<b>Fizik</b>	<b>10</b>	<b>1</b>	<b>1</b>	<b>10</b>
Elektrik akımı, direnç ve potansiyel farkı kavramlarını açıklar.	1	0	0	0
Kati bir iletkenin direncinin bağlı olduğu değişkenleri analiz eder.	3	0	0	0
Elektrik Akımı, direnç ve potansiyel farkı arasındaki ilişkiyi analiz eder	6	1	1	17
<b>Kimya</b>	<b>10</b>	<b>0</b>	<b>2</b>	<b>0</b>
Kimyanın temel kanunlarını açıklar.	10	0	2	0
<b>Biyoloji</b>	<b>10</b>	<b>5</b>	<b>3</b>	<b>50</b>
Mitozu açıklar.	10	5	3	50



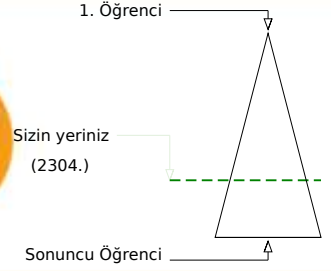
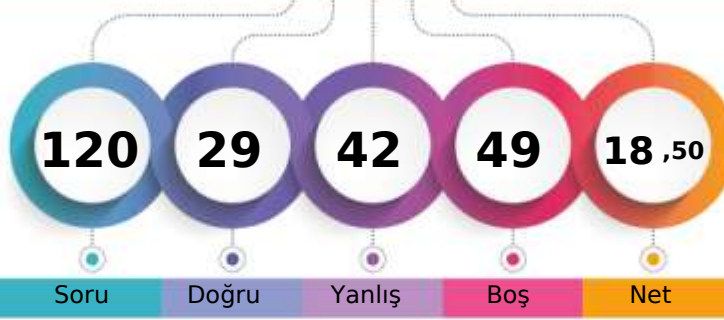

167,620 % 69,44

AĞRI / PATNOS  
Patnos Anadolu Lisesi10A - 8084  
GÜLTEKİN BAHAR

Soru Doğru Yanlış Boş Net

Şube Kurum İlçe İl Genel

Öğrenci Sıra No 23 107 107 107 2304 % 69,44

Sınava Katılan Öğrenci Sayısı 35 181 181 181 3318

		Soru	Doğru	Yanlış	Boş	Net	Başarı
<b>TYT Türkçe</b>		30	11	12	7	8,00	% 27
Cevap Anahtarı	A	CBEEADBCCDBDACBECEEBCEBCEBDBD					
Cevaplarınız		BEE be DdDcCB eEE C edBcceec					

S D Y B%  
30 11 12 37  
30 11 12 37

Türkçe

		Soru	Doğru	Yanlış	Boş	Net	Başarı
<b>TYT Matematik</b>		30	6	8	16	4,00	% 13
Cevap Anahtarı	A	ACEBDCDEDECCBCEBBADCEDCDCCEB					
Cevaplarınız		AeEaB aD a a AD ae b					

S D Y B%  
30 6 8 20  
30 6 8 20

Matematik-1

Olayların gerçekleşme sayısını toplama ve çarpma yöntemlerini kullanarak hesaplar.	2	1	1	50
n çeşit nesne ile oluşturulabilecek r li dizilişlerin (permütasyonların) kaç farklı şekilde yapılabileceğini hesaplar.	16	3	6	19
Sınırlı sayıda tekrarlayan nesnelerin dizilişlerini (permütasyonlarını) açıklayarak problemler çözer.	7	0	1	0
n elemanlı bir kümenin r tane elemanının kaç farklı şekilde seçilebileceğini hesaplar.	3	2	0	67
Binom açılımını yapar.	2	0	0	0

		Soru	Doğru	Yanlış	Boş	Net	Başarı
Tarih-1		10	3	5	2	1,75	% 18
Coğrafya-1		10	0	1	9	-0,25	% 0
Felsefe		5	2	3	0	1,25	% 25
Din Kült. ve Ahl. Bil.		5	3	1	1	2,75	% 55
<b>TYT Sosyal</b>		30	8	10	12	5,50	% 18
Cevap Anahtarı	A	BDBADAADADEEBECACABCACBADCCDAD					
Cevaplarınız		e bDAbDebd AeBdeec AD					

S D Y B%  
10 3 5 30  
10 3 5 30

Tarih-1

Anadolu daki ilk Türk siyasi teşekküllerinin birbirleriyle ve çevre devletlerle olan ilişkilerini uzlaşma ve çatışma bağla	2	0	1	0
Türklerin Anadolu da devletleşme sürecini etkileyen faktörleri açıklar.	5	3	1	60
Anadolu ya yapılan Türk göçlerinin sosyokültürel etkilerini analiz eder.	3	0	3	0
<b>Coğrafya-1</b>	10	0	1	0
Dünya nın tektonik oluşumunu açıklar.	3	0	1	0
Jeolojik zamanların özelliklerini tektonik olaylarla ilişkilendirerek açıklar.	2	0	0	0
İç kuvvetleri; yer şekillerinin oluşum sürecine etkileri açısından açıklar.	5	0	0	0
<b>Felsefe</b>	5	2	3	40
Felsefenin anlamını açıklar.	2	1	1	50
Felsefi düşüncenin özelliklerini açıklar.	2	1	1	50
Felsefenin insan ve toplum hayatı üzerindeki rolünü örneklerle açıklar.	1	0	1	0
<b>Din Kült. ve Ahl. Bil.</b>	5	3	1	60
Allah inancının insan hayatındaki yeri ve önemini yorumlar.	1	0	1	0
Allah ın varlığı ve birliği konusunda akli ve nakli delilleri analiz eder.	1	1	0	100
İsim ve sıfatlarının yansımalarıyla Allah'ı tanıır.	1	0	0	0
İnsanın özelliklerini ayetlerle açıklar.	2	2	0	100

		Soru	Doğru	Yanlış	Boş	Net	Başarı
Fizik		10	0	3	7	-0,75	% 0
Kimya		10	1	3	6	0,25	% 3
Biyoloji		10	3	6	1	1,50	% 15
<b>TYT Fen</b>		30	4	12	14	1,00	% 3
Cevap Anahtarı	A	ACEECBEBADCCBEBDCDEEBEDDCCDAEE					
Cevaplarınız		a e c dbcB eE beCbAaa					

S D Y B%  
10 0 3 0  
10 0 3 0

Fizik

Elektrik akımı, direnç ve potansiyel farkı kavramlarını açıklar.	1	0	0	0
Kati bir iletkenin direncinin bağlı olduğu değişkenleri analiz eder.	3	0	2	0
Elektrik Akımı, direnç ve potansiyel farkı arasındaki ilişkiyi analiz eder	6	0	1	0
<b>Kimya</b>	10	1	3	10
Kimyanın temel kanunlarını açıklar.	10	1	3	10
<b>Biyoloji</b>	10	3	6	30
Mitozu açıklar.	10	3	6	30

AĞRI / PATNOS  
Patnos Anadolu Lisesi

10A - 8106  
HABİP LEVENT

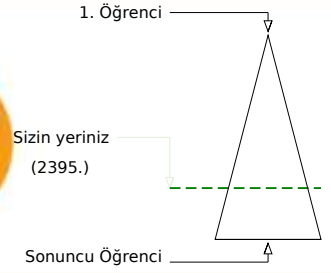
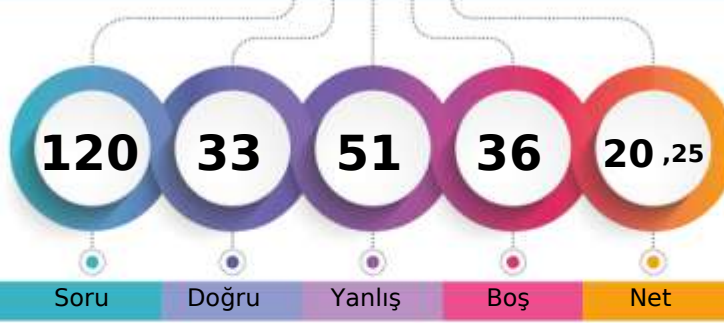

Soru Doğru Yanlış Boş Net

Şube Kurum İlçe İl Genel

Öğrenci Sıra No 27 123 123 123 2395 % 72,18

Sınava Katılan Öğrenci Sayısı 35 181 181 181 3318

		Soru	Doğru	Yanlış	Boş	Net	Başarı
<b>TYT Türkçe</b>		30	12	15	3	8,25	% 28
Cevap Anahtarı	A	CBEEADBCDBDACBECEEBCEBEBDABD					
Cevaplarınız		BdEAbdCeDdecdeaCEb Cbc BdDeBc					

S D Y B%  
30 12 15 40

Türkçe

		Soru	Doğru	Yanlış	Boş	Net	Başarı
<b>TYT Matematik</b>		30	3	8	19	1,00	% 3
Cevap Anahtarı	A	ACEBDCDEDECCBCEBBADCEDCDCCEB					
Cevaplarınız		A b a e a E aEe b a					

S D Y B%  
30 3 8 10

Matematik-1

Olayların gerçekleşme sayısını toplama ve çarpma yöntemlerini kullanarak hesaplar.	2	1	0	50
n çeşit nesne ile oluşturulabilecek r li dizilişlerin (permütasyonların) kaç farklı şekilde yapılabileceğini hesaplar.	16	1	5	6
Sınırlı sayıda tekrarlayan nesnelerin dizilişlerini (permütasyonlarını) açıklayarak problemler çözer.	7	1	2	14
n elemanlı bir kümenin r tane elemanının kaç farklı şekilde seçilebileceğini hesaplar.	3	0	1	0
Binom açılımını yapar.	2	0	0	0

		Soru	Doğru	Yanlış	Boş	Net	Başarı
<b>Tarih-1</b>		10	4	6	0	2,50	% 25
<b>Coğrafya-1</b>		10	2	7	1	0,25	% 3
<b>Felsefe</b>		5	3	2	0	2,50	% 50
<b>Din Kült. ve Ahl. Bil.</b>		5	3	2	0	2,50	% 50
<b>TYT Sosyal</b>		30	12	17	1	7,75	% 26
Cevap Anahtarı	A	BDBADAADADEBECEACABCACBADCCDAD					
Cevaplarınız		BbcAeebDaaEE adeddabACBeeCbAD					

S D Y B%  
10 4 6 40

Tarih-1

Anadolu daki ilk Türk siyasi teşekküllerinin birbirleriyle ve çevre devletlerle olan ilişkilerini uzlaşma ve çatışma bağla	2	1	1	50
Türklerin Anadolu da devletleşme sürecini etkileyen faktörleri açıklar.	5	2	3	40
Anadolu ya yapılan Türk göçlerinin sosyokültürel etkilerini analiz eder.	3	1	2	33
<b>Coğrafya-1</b>	10	2	7	20
Dünya nın tektonik oluşumunu açıklar.	3	2	0	67
Jeolojik zamanların özelliklerini tektonik olaylarla ilişkilendirerek açıklar.	2	0	2	0
İç kuvvetleri; yer şekillerinin oluşum sürecine etkileri açısından açıklar.	5	0	5	0
<b>Felsefe</b>	5	3	2	60
Felsefenin anlamını açıklar.	2	2	0	100
Felsefi düşüncenin özelliklerini açıklar.	2	1	1	50
Felsefenin insan ve toplum hayatı üzerindeki rolünü örneklerle açıklar.	1	0	1	0
<b>Din Kült. ve Ahl. Bil.</b>	5	3	2	60
Allah inancının insan hayatındaki yeri ve önemini yorumlar.	1	0	1	0
Allah ın varlığı ve birliği konusunda akli ve nakli delilleri analiz eder.	1	1	0	100
İsim ve sıfatlarının yansımalarıyla Allah'ı tanıır.	1	0	1	0
İnsanın özelliklerini ayetlerle açıklar.	2	2	0	100

		Soru	Doğru	Yanlış	Boş	Net	Başarı
<b>Fizik</b>		10	0	3	7	-0,75	% 0
<b>Kimya</b>		10	2	4	4	1,00	% 10
<b>Biyoloji</b>		10	4	4	2	3,00	% 30
<b>TYT Fen</b>		30	6	11	13	3,25	% 11
Cevap Anahtarı	A	ACEECBEBADCCBBDCEDEEBEDDCCDAEE					
Cevaplarınız		ed c dCb b c E E eCabAEa					

S D Y B%  
10 0 3 0

Fizik

Elektrik akımı, direnç ve potansiyel farkı kavramlarını açıklar.	1	0	0	0
Kati bir iletkenin direncinin bağlı olduğu değişkenleri analiz eder.	3	0	2	0
Elektrik Akımı, direnç ve potansiyel farkı arasındaki ilişkiyi analiz eder	6	0	1	0
<b>Kimya</b>	10	2	4	20
Kimyanın temel kanunlarını açıklar.	10	2	4	20
<b>Biyoloji</b>	10	4	4	40
Mitozu açıklar.	10	4	4	40

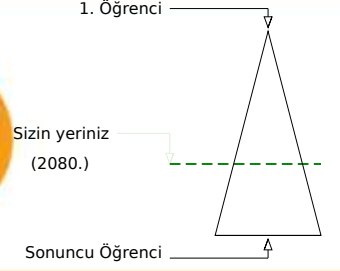
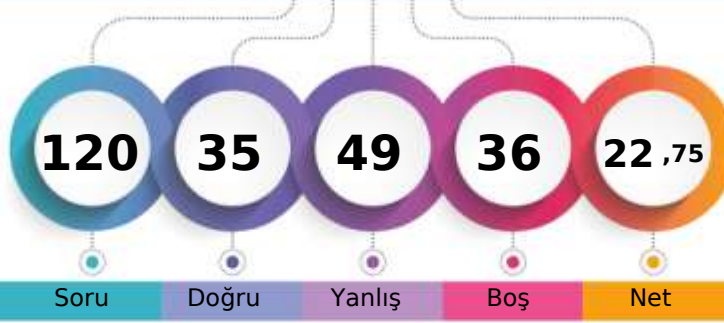

178,803 % 62,69

AĞRI / PATNOS  
Patnos Anadolu Lisesi10A - 8093  
HAVİN PİLGE

Şube	Kurum	İlçe	İl	Genel
Öğrenci Sıra No	19	92	92	2080
Sınava Katılan Öğrenci Sayısı	35	181	181	3318
				% 62,69

	Soru	Doğru	Yanlış	Boş	Net	Başarı
<b>TYT Türkçe</b>	<b>30</b>	<b>16</b>	<b>10</b>	<b>4</b>	<b>13,50</b>	<b>% 45</b>
Cevap Anahtarı	A	CBEEADBCDBDACBECEEBCEBEBEDABD				
Cevaplarınız		CeEEA BCbDBDc dcCE dCAedBdc BD				

	S	D	Y	B%
<b>Türkçe</b>	<b>30</b>	<b>16</b>	<b>10</b>	<b>53</b>
	30	16	10	53

	Soru	Doğru	Yanlış	Boş	Net	Başarı
<b>TYT Matematik</b>	<b>30</b>	<b>2</b>	<b>5</b>	<b>23</b>	<b>0,75</b>	<b>% 3</b>
Cevap Anahtarı	A	ACEDBCDEDECCBCEBBADCEDCDCCEB				
Cevaplarınız		Adb a aEb				

	S	D	Y	B%
<b>Matematik-1</b>	<b>30</b>	<b>2</b>	<b>5</b>	<b>7</b>
Olayların gerçekleşme sayısını toplama ve çarpma yöntemlerini kullanarak hesaplar.	2	1	1	50
n çeşit nesne ile oluşturulabilecek r li dizilişlerin (permütasyonların) kaç farklı şekilde yapılabileceğini hesaplar.	16	1	4	6
Sınırlı sayıda tekrarlayan nesnelerin dizilişlerini (permütasyonlarını) açıklayarak problemler çözer.	7	0	0	0
n elemanlı bir kümenin r tane elemanının kaç farklı şekilde seçilebileceğini hesaplar.	3	0	0	0
Binom açılımını yapar.	2	0	0	0

	Soru	Doğru	Yanlış	Boş	Net	Başarı
Tarih-1	10	4	5	1	2,75	% 28
Coğrafya-1	10	2	8	0	0,00	% 0
Felsefe	5	2	2	1	1,50	% 30
Din Kült. ve Ahl. Bil.	5	4	1	0	3,75	% 75
<b>TYT Sosyal</b>	<b>30</b>	<b>12</b>	<b>16</b>	<b>2</b>	<b>8,00</b>	<b>% 27</b>
Cevap Anahtarı	A	BDBADAADADEEBECACABCACBADCCDAD				
Cevaplarınız		BaBbed DAbcEedbbCdcaAeB cCCaAD				

	S	D	Y	B%
<b>Tarih-1</b>	<b>10</b>	<b>4</b>	<b>5</b>	<b>40</b>
Anadolu daki ilk Türk siyasi teşekküllerinin birbirleriyle ve çevre devletlerle olan ilişkilerini uzlaşma ve çatışma bağla	2	1	1	50
Türklerin Anadolu da devletleşme sürecini etkileyen faktörleri açıklar.	5	2	3	40
Anadolu ya yapılan Türk göçlerinin sosyokültürel etkilerini analiz eder.	3	1	1	33
<b>Coğrafya-1</b>	<b>10</b>	<b>2</b>	<b>8</b>	<b>20</b>
Dünya nın tektonik oluşumunu açıklar.	3	1	2	33
Jeolojik zamanların özelliklerini tektonik olaylarla ilişkilendirerek açıklar.	2	0	2	0
İç kuvvetleri; yer şekillerinin oluşum sürecine etkileri açısından açıklar.	5	1	4	20
<b>Felsefe</b>	<b>5</b>	<b>2</b>	<b>2</b>	<b>40</b>
Felsefenin anlamını açıklar.	2	1	1	50
Felsefi düşüncenin özelliklerini açıklar.	2	1	1	50
Felsefenin insan ve toplum hayatı üzerindeki rolünü örneklerle açıklar.	1	0	0	0
<b>Din Kült. ve Ahl. Bil.</b>	<b>5</b>	<b>4</b>	<b>1</b>	<b>80</b>
Allah inancının insan hayatındaki yeri ve önemini yorumlar.	1	1	0	100
Allah ın varlığı ve birliği konusunda akli ve nakli delilleri analiz eder.	1	1	0	100
İsim ve sıfatlarının yansımalarıyla Allah'ı tanıır.	1	0	1	0
İnsanın özelliklerini ayetlerle açıklar.	2	2	0	100

	Soru	Doğru	Yanlış	Boş	Net	Başarı
Fizik	10	1	8	1	-1,00	% 0
Kimya	10	0	5	5	-1,25	% 0
Biyoloji	10	4	5	1	2,75	% 28
<b>TYT Fen</b>	<b>30</b>	<b>5</b>	<b>18</b>	<b>7</b>	<b>0,50</b>	<b>% 2</b>
Cevap Anahtarı	A	ACEECBEBADCCBBDCEEBEDDCCDAEE				
Cevaplarınız		ceEadeb ee b cad b BEcbCabA d				

	S	D	Y	B%
<b>Fizik</b>	<b>10</b>	<b>1</b>	<b>8</b>	<b>10</b>
Elektrik akımı, direnç ve potansiyel farkı kavramlarını açıklar.	1	0	1	0
Kati bir iletkenin direncinin bağlı olduğu değişkenleri analiz eder.	3	1	2	33
Elektrik Akımı, direnç ve potansiyel farkı arasındaki ilişkiyi analiz eder	6	0	5	0
<b>Kimya</b>	<b>10</b>	<b>0</b>	<b>5</b>	<b>0</b>
Kimyanın temel kanunlarını açıklar.	10	0	5	0
<b>Biyoloji</b>	<b>10</b>	<b>4</b>	<b>5</b>	<b>40</b>
Mitozu açıklar.	10	4	5	40

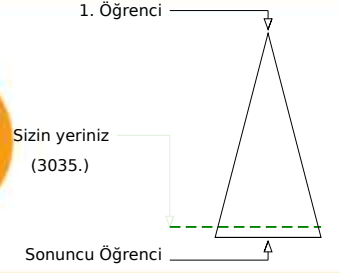
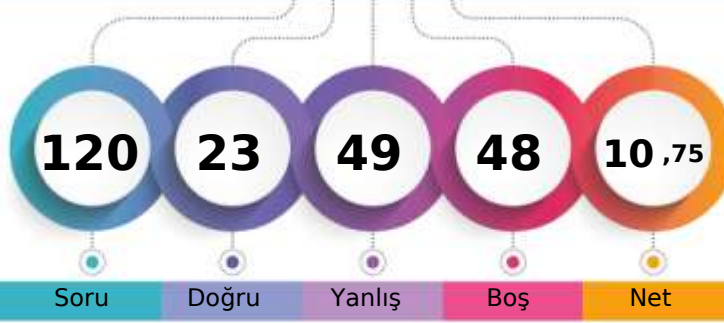

127,345 % 91,47

AĞRI / PATNOS  
Patnos Anadolu Lisesi10A - 0  
HÜSEYİN DEMİR

	Şube	Kurum	İlçe	İl	Genel
Öğrenci Sıra No	34	173	173	173	3035 % 91,47
Sınava Katılan Öğrenci Sayısı	35	181	181	181	3318

	Soru	Doğru	Yanlış	Boş	Net	Başarı
<b>TYT Türkçe</b>	<b>30</b>	<b>8</b>	<b>16</b>	<b>6</b>	<b>4,00</b>	<b>% 13</b>
Cevap Anahtarı	A	CBEEADBCDBDACBECEEBCEBEBEDABD				
Cevaplarınız		BEE bBabDaDdd dacbdCca B a ae				

	S	D	Y	B%
<b>Türkçe</b>	<b>30</b>	<b>8</b>	<b>16</b>	<b>27</b>
	30	8	16	27

	Soru	Doğru	Yanlış	Boş	Net	Başarı
<b>TYT Matematik</b>	<b>30</b>	<b>1</b>	<b>9</b>	<b>20</b>	<b>-1,25</b>	<b>% 0</b>
Cevap Anahtarı	A	ACEDBCDEDECCBCEBBADCEDECDCCEB				
Cevaplarınız		c bee D a dc d a				

	S	D	Y	B%
<b>Matematik-1</b>	<b>30</b>	<b>1</b>	<b>9</b>	<b>3</b>
Olayların gerçekleşme sayısını toplama ve çarpma yöntemlerini kullanarak hesaplar.	2	0	1	0
n çeşit nesne ile oluşturulabilecek r li dizilişlerin (permütasyonların) kaç farklı şekilde yapılabileceğini hesaplar.	16	1	4	6
Sınırlı sayıda tekrarlayan nesnelerin dizilişlerini (permütasyonlarını) açıklayarak problemler çözer.	7	0	3	0
n elemanlı bir kümenin r tane elemanının kaç farklı şekilde seçilebileceğini hesaplar.	3	0	1	0
Binom açılımını yapar.	2	0	0	0

	Soru	Doğru	Yanlış	Boş	Net	Başarı
Tarih-1	10	4	3	3	3,25	% 33
Coğrafya-1	10	3	4	3	2,00	% 20
Felsefe	5	1	3	1	0,25	% 5
Din Kült. ve Ahl. Bil.	5	1	3	1	0,25	% 5
<b>TYT Sosyal</b>	<b>30</b>	<b>9</b>	<b>13</b>	<b>8</b>	<b>5,75</b>	<b>% 19</b>
Cevap Anahtarı	A	BDBADAADADEBECEACABCACBADCCDAD				
Cevaplarınız		BaB eAD aEE Edb d dAed eb bAb				

	S	D	Y	B%
<b>Tarih-1</b>	<b>10</b>	<b>4</b>	<b>3</b>	<b>40</b>
Anadolu daki ilk Türk siyasi teşekküllerinin birbirleriyle ve çevre devletlerle olan ilişkilerini uzlaşma ve çatışma bağla	2	1	1	50
Türklerin Anadolu da devletleşme sürecini etkileyen faktörleri açıklar.	5	2	1	40
Anadolu ya yapılan Türk göçlerinin sosyokültürel etkilerini analiz eder.	3	1	1	33
<b>Coğrafya-1</b>	<b>10</b>	<b>3</b>	<b>4</b>	<b>30</b>
Dünya nın tektonik oluşumunu açıklar.	3	2	0	67
Jeolojik zamanların özelliklerini tektonik olaylarla ilişkilendirerek açıklar.	2	1	1	50
İç kuvvetleri; yer şekillerinin oluşum sürecine etkileri açısından açıklar.	5	0	3	0
<b>Felsefe</b>	<b>5</b>	<b>1</b>	<b>3</b>	<b>20</b>
Felsefenin anlamını açıklar.	2	1	1	50
Felsefi düşüncenin özelliklerini açıklar.	2	0	2	0
Felsefenin insan ve toplum hayatı üzerindeki rolünü örneklerle açıklar.	1	0	0	0
<b>Din Kült. ve Ahl. Bil.</b>	<b>5</b>	<b>1</b>	<b>3</b>	<b>20</b>
Allah inancının insan hayatındaki yeri ve önemini yorumlar.	1	0	1	0
Allah ın varlığı ve birliği konusunda akli ve nakli delilleri analiz eder.	1	0	0	0
İsim ve sıfatlarının yansımalarıyla Allah'ı tanıır.	1	0	1	0
İnsanın özelliklerini ayetlerle açıklar.	2	1	1	50

	Soru	Doğru	Yanlış	Boş	Net	Başarı
Fizik	10	0	4	6	-1,00	% 0
Kimya	10	0	3	7	-0,75	% 0
Biyoloji	10	5	4	1	4,00	% 40
<b>TYT Fen</b>	<b>30</b>	<b>5</b>	<b>11</b>	<b>14</b>	<b>2,25</b>	<b>% 8</b>
Cevap Anahtarı	A	ACECEBEBADCCBEBDCDEEBEDDCCDAEE				
Cevaplarınız		b a c b c dc BEebCCeA a				

	S	D	Y	B%
<b>Fizik</b>	<b>10</b>	<b>0</b>	<b>4</b>	<b>0</b>
Elektrik akımı, direnç ve potansiyel farkı kavramlarını açıklar.	1	0	0	0
Kati bir iletkenin direncinin bağlı olduğu değişkenleri analiz eder.	3	0	2	0
Elektrik Akımı, direnç ve potansiyel farkı arasındaki ilişkiyi analiz eder	6	0	2	0
<b>Kimya</b>	<b>10</b>	<b>0</b>	<b>3</b>	<b>0</b>
Kimyanın temel kanunlarını açıklar.	10	0	3	0
<b>Biyoloji</b>	<b>10</b>	<b>5</b>	<b>4</b>	<b>50</b>
Mitozu açıklar.	10	5	4	50

AĞRI / PATNOS  
Patnos Anadolu Lisesi

10A - 8121  
HÜSNA YAZ

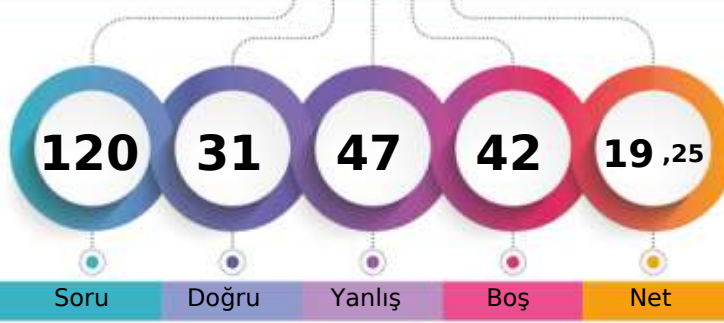

1. Öğrenci

Sizin yeriniz  
(2332.)

Sonuncu Öğrenci

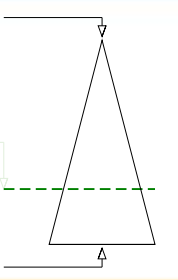

Soru Doğru Yanlış Boş Net

Şube Kurum İlçe İl Genel

Öğrenci Sıra No 25 110 110 110 2332 % 70,28

Sınava Katılan Öğrenci Sayısı 35 181 181 181 3318

		Soru	Doğru	Yanlış	Boş	Net	Başarı
<b>TYT Türkçe</b>		30	15	13	2	11,75	% 39
Cevap Anahtarı	A	CBEEADBCCDBDACBECEEBCEBEBEDABD					
Cevaplarınız		BdEADcbCDBDcacacCEE CbedBEaeBe					

S D Y B%  
30 15 13 50

Türkçe

30 15 13 50

		Soru	Doğru	Yanlış	Boş	Net	Başarı
<b>TYT Matematik</b>		30	2	7	21	0,25	% 1
Cevap Anahtarı	A	ACEBDCDEDECCBCEBBADCEDCDCCEB					
Cevaplarınız		b E eCe a d d a					

S D Y B%  
30 2 7 7

Matematik-1

30 2 7 7

Olayların gerçekleşme sayısını toplama ve çarpma yöntemlerini kullanarak hesaplar.

2 0 1 0

n çeşit nesne ile oluşturulabilecek r li dizilişlerin (permütasyonların) kaç farklı şekilde yapılabileceğini hesaplar.

16 2 4 13

Sınırlı sayıda tekrarlayan nesnelerin dizilişlerini (permütasyonlarını) açıklayarak problemler çözer.

7 0 1 0

n elemanlı bir kümenin r tane elemanının kaç farklı şekilde seçilebileceğini hesaplar.

3 0 1 0

Binom açılımını yapar.

2 0 0 0

		Soru	Doğru	Yanlış	Boş	Net	Başarı
Tarih-1		10	1	3	6	0,25	% 3
Coğrafya-1		10	3	5	2	1,75	% 18
Felsefe		5	2	3	0	1,25	% 25
Din Kült. ve Ahl. Bil.		5	3	2	0	2,50	% 50
<b>TYT Sosyal</b>		30	9	13	8	5,75	% 19
Cevap Anahtarı	A	BDBADAADADEEBECACABCACBADCCDAD					
Cevaplarınız		aa AeaEdcac AB AeBeaeCbAD					

S D Y B%  
10 1 3 10

Tarih-1

10 1 3 10

Anadolu daki ilk Türk siyasi teşekküllerinin birbirleriyle ve çevre devletlerle olan ilişkilerini uzlaşma ve çatışma bağla

2 0 2 0

Türklerin Anadolu da devletleşme sürecini etkileyen faktörleri açıklar.

5 0 0 0

Anadolu ya yapılan Türk göçlerinin sosyokültürel etkilerini analiz eder.

3 1 1 33

Coğrafya-1

10 3 5 30

Dünya nın tektonik oluşumunu açıklar.

3 1 2 33

Jeolojik zamanların özelliklerini tektonik olaylarla ilişkilendirerek açıklar.

2 0 2 0

İç kuvvetleri; yer şekillerinin oluşum sürecine etkileri açısından açıklar.

5 2 1 40

Felsefe

5 2 3 40

Felsefenin anlamını açıklar.

2 1 1 50

Felsefi düşüncenin özelliklerini açıklar.

2 1 1 50

Felsefenin insan ve toplum hayatı üzerindeki rolünü örneklerle açıklar.

1 0 1 0

Din Kült. ve Ahl. Bil.

5 3 2 60

Allah inancının insan hayatındaki yeri ve önemini yorumlar.

1 0 1 0

Allah ın varlığı ve birliği konusunda akli ve nakli delilleri analiz eder.

1 1 0 100

İsim ve sıfatlarının yansımalarıyla Allah'ı tanıır.

1 0 1 0

İnsanın özelliklerini ayetlerle açıklar.

2 2 0 100

		Soru	Doğru	Yanlış	Boş	Net	Başarı
Fizik		10	2	3	5	1,25	% 13
Kimya		10	0	5	5	-1,25	% 0
Biyoloji		10	3	6	1	1,50	% 15
<b>TYT Fen</b>		30	5	14	11	1,50	% 5
Cevap Anahtarı	A	ACEECBEBADCCBEBDCDEEBEDDCCDAEE					
Cevaplarınız		d dEBb eac dc eE DCdebaa					

S D Y B%  
10 2 3 20

Fizik

10 2 3 20

Elektrik akımı, direnç ve potansiyel farkı kavramlarını açıklar.

1 0 0 0

Kati bir iletkenin direncinin bağlı olduğu değişkenleri analiz eder.

3 0 2 0

Elektrik Akımı, direnç ve potansiyel farkı arasındaki ilişkiyi analiz eder

6 2 1 33

Kimya

10 0 5 0

Kimyanın temel kanunlarını açıklar.

10 0 5 0

Biyoloji

10 3 6 30

Mitozu açıklar.

10 3 6 30

AĞRI / PATNOS  
Patnos Anadolu Lisesi

10A - 8085  
İKBAL ARAZ

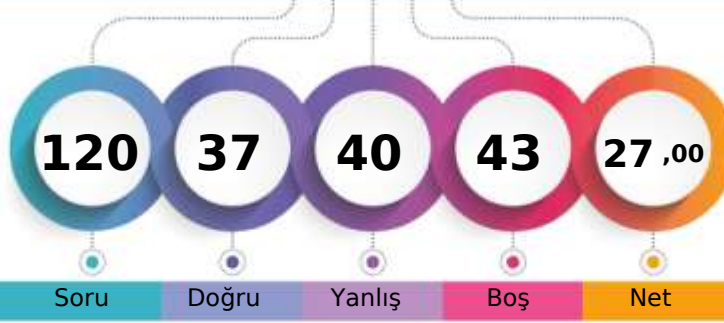

1. Öğrenci

Sizin yeriniz  
(1778.)

Sonuncu Öğrenci

Soru Doğru Yanlış Boş Net

Şube Kurum İlçe İl Genel

Öğrenci Sıra No 13 59 59 59 1778 % 53,59

Sınava Katılan Öğrenci Sayısı 35 181 181 181 3318

	Soru	Doğru	Yanlış	Boş	Net	Başarı
<b>TYT Türkçe</b>	30	15	13	2	11,75	% 39
Cevap Anahtarı	B	EEADBCDBDACBECEEBACACEBEDABDCB				
Cevaplarınız		bEAcEdCDBe CeEdEcaCbCdBEaeBD B				

S D Y B%  
30 15 13 50  
30 15 13 50

Türkçe

	Soru	Doğru	Yanlış	Boş	Net	Başarı
<b>TYT Matematik</b>	30	6	7	17	4,25	% 14
Cevap Anahtarı	B	EDBCDDEDECCEBBADCEDCDDCCDBAC				
Cevaplarınız		EaBCeb ece E A C b				

S D Y B%  
30 6 7 20  
30 6 7 20

Matematik-1

n çeşit nesne ile oluşturulabilecek r li dizilişlerin (permütasyonların) kaç farklı şekilde yapılabileceğini hesaplar.	16	4	5	25
Sınırlı sayıda tekrarlayan nesnelerin dizilişlerini (permütasyonlarını) açıklayarak problemler çözer.	7	1	1	14
n elemanlı bir kümenin r tane elemanının kaç farklı şekilde seçilebileceğini hesaplar.	3	1	0	33
Binom açılımını yapar.	2	0	0	0
Olayların gerçekleşme sayısını toplama ve çarpma yöntemlerini kullanarak hesaplar.	2	0	1	0

	Soru	Doğru	Yanlış	Boş	Net	Başarı
<b>Tarih-1</b>	10	3	5	2	1,75	% 18
<b>Coğrafya-1</b>	10	1	4	5	0,00	% 0
<b>Felsefe</b>	5	2	3	0	1,25	% 25
<b>Din Kült. ve Ahl. Bil.</b>	5	4	1	0	3,75	% 75
<b>TYT Sosyal</b>	30	10	13	7	6,75	% 23
Cevap Anahtarı	B	BADAADADDBECACABCEEBADACDADCC				
Cevaplarınız		abbAcD bB A ce cdBbeAeaADCC				

S D Y B%  
10 3 5 30  
10 3 5 30

Tarih-1

Türklerin Anadolu da devletleşme sürecini etkileyen faktörleri açıklar.	5	2	3	40
Anadolu ya yapılan Türk göçlerinin sosyokültürel etkilerini analiz eder.	3	0	2	0
Anadolu daki ilk Türk siyasi teşekküllerinin birbirleriyle ve çevre devletlerle olan ilişkilerini uzlaşma ve çatışma bağla	2	1	0	50
<b>Coğrafya-1</b>	10	1	4	10
Dünya nın tektonik oluşumunu açıklar.	3	0	2	0
Jeolojik zamanların özelliklerini tektonik olaylarla ilişkilendirerek açıklar.	2	0	0	0
İç kuvvetleri; yer şekillerinin oluşum sürecine etkileri açısından açıklar.	5	1	2	20
<b>Felsefe</b>	5	2	3	40
Felsefi düşüncenin özelliklerini açıklar.	2	1	1	50
Felsefenin insan ve toplum hayatı üzerindeki rolünü örneklerle açıklar.	1	0	1	0
Felsefenin anlamını açıklar.	2	1	1	50
<b>Din Kült. ve Ahl. Bil.</b>	5	4	1	80
İsim ve sıfatlarının yansımalarıyla Allah'ı tanıır.	1	0	1	0
İnsanın özelliklerini ayetlerle açıklar.	2	2	0	100
Allah inancının insan hayatındaki yeri ve önemi yorumlar.	1	1	0	100
Allah ın varlığı ve birliği konusunda akli ve nakli delilleri analiz eder.	1	1	0	100

	Soru	Doğru	Yanlış	Boş	Net	Başarı
<b>Fizik</b>	10	1	2	7	0,50	% 5
<b>Kimya</b>	10	0	1	9	-0,25	% 0
<b>Biyoloji</b>	10	5	4	1	4,00	% 40
<b>TYT Fen</b>	30	6	7	17	4,25	% 14
Cevap Anahtarı	B	EECBEBADACEBDCDDDECCDDCCDAEEBE				
Cevaplarınız		a bA c DCCDAacea				

S D Y B%  
10 1 2 10  
10 1 2 10

Fizik

Kati bir iletkenin direncinin bağlı olduğu değişkenleri analiz eder.	3	0	0	0
Elektrik Akımı, direnç ve potansiyel farkı arasındaki ilişkiyi analiz eder	6	0	2	0
Elektrik akımı, direnç ve potansiyel farkı kavramlarını açıklar.	1	1	0	100
<b>Kimya</b>	10	0	1	0
Kimyanın temel kanunlarını açıklar.	10	0	1	0
<b>Biyoloji</b>	10	5	4	50
Mitozu açıklar.	10	5	4	50





180,305 % 61,84

AĞRI / PATNOS  
Patnos Anadolu Lisesi

10A - 0  
İREM GÖKCEK

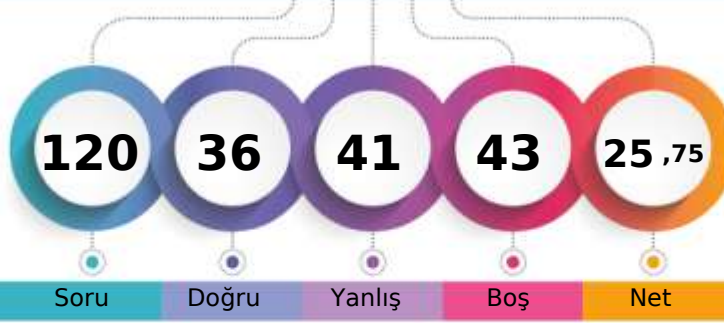

1. Öğrenci

Sizin yeriniz  
(2052.)

Sonuncu Öğrenci

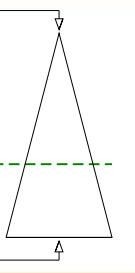

Soru Doğru Yanlış Boş Net

Şube Kurum İlçe İl Genel

Öğrenci Sıra No 18 91 91 91 2052 % 61,84

Sınava Katılan Öğrenci Sayısı 35 181 181 181 3318

		Soru	Doğru	Yanlış	Boş	Net	Başarı
<b>TYT Türkçe</b>		30	15	9	6	12,75	% 43
Cevap Anahtarı	B	EEADBCCCDBACBECEEEBCACEBEDADDCB					
Cevaplarınız		cEAeBCaDaDAdBEeEdC bE E B e					

S D Y B%  
30 15 9 50

Türkçe 30 15 9 50

		Soru	Doğru	Yanlış	Boş	Net	Başarı
<b>TYT Matematik</b>		30	1	5	24	-0,25	% 0
Cevap Anahtarı	B	EDBCDDEDECCEBCEBBADCEDCDCDCDBAC					
Cevaplarınız		c e e e C b					

S D Y B%  
30 1 5 3

Matematik-1 30 1 5 3

n çeşit nesne ile oluşturulabilecek r li dizilişlerin (permütasyonların) kaç farklı şekilde yapılabileceğini hesaplar. 16 0 4 0

Sınırlı sayıda tekrarlayan nesnelerin dizilişlerini (permütasyonlarını) açıklayarak problemler çözer. 7 1 1 14

n elemanlı bir kümenin r tane elemanının kaç farklı şekilde seçilebileceğini hesaplar. 3 0 0 0

Binom açılımını yapar. 2 0 0 0

Olayların gerçekleşme sayısını toplama ve çarpma yöntemlerini kullanarak hesaplar. 2 0 0 0

		Soru	Doğru	Yanlış	Boş	Net	Başarı
<b>Tarih-1</b>		10	8	2	0	7,50	% 75
<b>Coğrafya-1</b>		10	2	7	1	0,25	% 3
<b>Felsefe</b>		5	3	2	0	2,50	% 50
<b>Din Kült. ve Ahl. Bil.</b>		5	1	4	0	0,00	% 0
<b>TYT Sosyal</b>		30	14	15	1	10,25	% 34
Cevap Anahtarı	B	BADAADADDBECACABCEEBADACDADCC					
Cevaplarınız		BADAADAbBa deebcBaEaBbcACbcbCa					

S D Y B%  
10 8 2 80

Tarih-1 10 8 2 80

Türklerin Anadolu da devletleşme sürecini etkileyen faktörleri açıklar. 5 5 0 100

Anadolu ya yapılan Türk göçlerinin sosyokültürel etkilerini analiz eder. 3 2 1 67

Anadolu daki ilk Türk siyasi teşekküllerinin birbirleriyle ve çevre devletlerle olan ilişkilerini uzlaşma ve çatışma bağla 2 1 1 50

Coğrafya-1 10 2 7 20

Dünya nın tektonik oluşumunu açıklar. 3 1 1 33

Jeolojik zamanların özelliklerini tektonik olaylarla ilişkilendirerek açıklar. 2 0 2 0

İç kuvvetleri; yer şekillerinin oluşum sürecine etkileri açısından açıklar. 5 1 4 20

Felsefe 5 3 2 60

Felsefi düşüncenin özelliklerini açıklar. 2 1 1 50

Felsefenin insan ve toplum hayatı üzerindeki rolünü örneklerle açıklar. 1 0 1 0

Felsefenin anlamını açıklar. 2 2 0 100

Din Kült. ve Ahl. Bil. 5 1 4 20

İsim ve sıfatlarının yansımalarıyla Allah'ı tanıır. 1 0 1 0

İnsanın özelliklerini ayetlerle açıklar. 2 0 2 0

Allah inancının insan hayatındaki yeri ve önemini yorumlar. 1 1 0 100

Allah ın varlığı ve birliği konusunda akli ve nakli delilleri analiz eder. 1 0 1 0

		Soru	Doğru	Yanlış	Boş	Net	Başarı
<b>Fizik</b>		10	0	1	9	-0,25	% 0
<b>Kimya</b>		10	2	5	3	0,75	% 8
<b>Biyoloji</b>		10	4	6	0	2,50	% 25
<b>TYT Fen</b>		30	6	12	12	3,00	% 10
Cevap Anahtarı	B	EECBEBADACEBDCDDEECDDCCDAEEBE					
Cevaplarınız		b c eec E CbDcCdbAaaaE					

S D Y B%  
10 0 1 0

Fizik 10 0 1 0

Kati bir iletkenin direncinin bağlı olduğu değişkenleri analiz eder. 3 0 0 0

Elektrik Akımı, direnç ve potansiyel farkı arasındaki ilişkiyi analiz eder 6 0 1 0

Elektrik akımı, direnç ve potansiyel farkı kavramlarını açıklar. 1 0 0 0

Kimya 10 2 5 20

Kimyanın temel kanunlarını açıklar. 10 2 5 20

Biyoloji 10 4 6 40

Mitozu açıklar. 10 4 6 40



203,768 % 48,19

AĞRI / PATNOS  
Patnos Anadolu Lisesi

10A - 8088  
LEYLA ZANA ÇAKIR

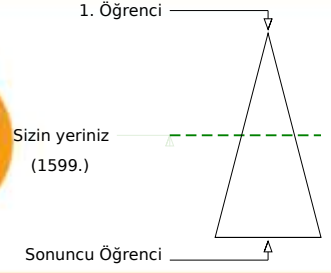
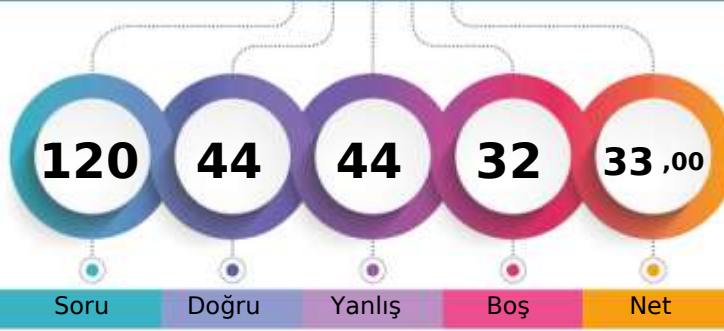

Soru Doğru Yanlış Boş Net

Şube Kurum İlçe İl Genel

Öğrenci Sıra No 9 42 42 42 1599 % 48,19

Sınava Katılan Öğrenci Sayısı 35 181 181 181 3318

	Soru	Doğru	Yanlış	Boş	Net	Başarı
<b>TYT Türkçe</b>	30	14	12	4	11,00	% 37
Cevap Anahtarı	B	EEADBCCDBDACBECEEBACACEBEDADDCB				
Cevaplarınız		EEAaB CDBDcee EcaCbeEBdc B*Cc				

S D Y B%  
30 14 12 47  
30 14 12 47

Türkçe

	Soru	Doğru	Yanlış	Boş	Net	Başarı
<b>TYT Matematik</b>	30	6	8	16	4,00	% 13
Cevap Anahtarı	B	EDBCDDEDECCBCEBBADCEDCDDCCDBAC				
Cevaplarınız		Ebb eD cea db Ae C D				

S D Y B%  
30 6 8 20  
30 6 8 20

Matematik-1

n çeşit nesne ile oluşturulabilecek r li dizilişlerin (permütasyonların) kaç farklı şekilde yapılabileceğini hesaplar.	16	5	3	31
Sınırlı sayıda tekrarlayan nesnelerin dizilişlerini (permütasyonlarını) açıklayarak problemler çözer.	7	0	4	0
n elemanlı bir kümenin r tane elemanın kaç farklı şekilde seçilebileceğini hesaplar.	3	1	1	33
Binom açılımını yapar.	2	0	0	0
Olayların gerçekleşme sayısını toplama ve çarpma yöntemlerini kullanarak hesaplar.	2	0	0	0

	Soru	Doğru	Yanlış	Boş	Net	Başarı
Tarih-1	10	5	5	0	3,75	% 38
Coğrafya-1	10	3	4	3	2,00	% 20
Felsefe	5	3	2	0	2,50	% 50
Din Kült. ve Ahl. Bil.	5	3	0	2	3,00	% 60
<b>TYT Sosyal</b>	30	14	11	5	11,25	% 38
Cevap Anahtarı	B	BADAADADDBECACABCEEBADACDADCC				
Cevaplarınız		BbDAebAbBaeadd AB E BAeAeDAD				

S D Y B%  
10 5 5 50  
10 5 5 50

Tarih-1

Türklerin Anadolu da devletleşme sürecini etkileyen faktörleri açıklar.	5	3	2	60
Anadolu ya yapılan Türk göçlerinin sosyokültürel etkilerini analiz eder.	3	1	2	33
Anadolu daki ilk Türk siyasi teşekküllerinin birbirleriyle ve çevre devletlerle olan ilişkilerini uzlaşma ve çatışma bağla	2	1	1	50
<b>Coğrafya-1</b>	10	3	4	30
Dünya nın tektonik oluşumunu açıklar.	3	1	1	33
Jeolojik zamanların özelliklerini tektonik olaylarla ilişkilendirerek açıklar.	2	0	2	0
İç kuvvetleri; yer şekillerinin oluşum sürecine etkileri açısından açıklar.	5	2	1	40
<b>Felsefe</b>	5	3	2	60
Felsefi düşüncenin özelliklerini açıklar.	2	1	1	50
Felsefenin insan ve toplum hayatı üzerindeki rolünü örneklerle açıklar.	1	1	0	100
Felsefenin anlamını açıklar.	2	1	1	50
<b>Din Kült. ve Ahl. Bil.</b>	5	3	0	60
İsim ve sıfatlarının yansımalarıyla Allah'ı tanıır.	1	1	0	100
İnsanın özelliklerini ayetlerle açıklar.	2	2	0	100
Allah inancının insan hayatındaki yeri ve önemi yorumlar.	1	0	0	0
Allah ın varlığı ve birliği konusunda akli ve nakli delilleri analiz eder.	1	0	0	0

	Soru	Doğru	Yanlış	Boş	Net	Başarı
Fizik	10	3	5	2	1,75	% 18
Kimya	10	2	3	5	1,25	% 13
Biyoloji	10	5	5	0	3,75	% 38
<b>TYT Fen</b>	30	10	13	7	6,75	% 23
Cevap Anahtarı	B	EECBEBADACEBDCDDEECCDDCCDAEEBE				
Cevaplarınız		c deEBbd dcBaeD cbCdDcEEeE				

S D Y B%  
10 3 5 30  
10 3 5 30

Fizik

Kati bir iletkenin direncinin bağlı olduğu değişkenleri analiz eder.	3	0	3	0
Elektrik Akımı, direnç ve potansiyel farkı arasındaki ilişkiyi analiz eder	6	3	2	50
Elektrik akımı, direnç ve potansiyel farkı kavramlarını açıklar.	1	0	0	0
<b>Kimya</b>	10	2	3	20
Kimyanın temel kanunlarını açıklar.	10	2	3	20
<b>Biyoloji</b>	10	5	5	50
Mitozu açıklar.	10	5	5	50



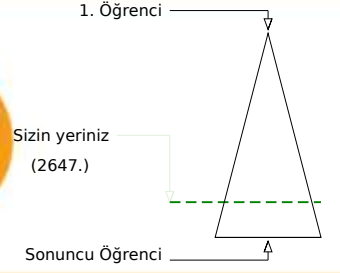
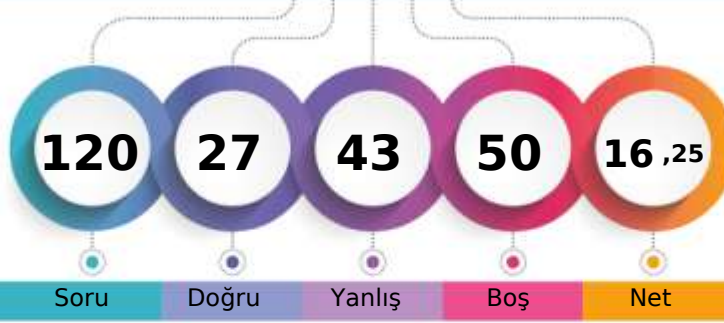

150,975 % 79,78

AĞRI / PATNOS  
Patnos Anadolu Lisesi10A - 8117  
MELEK FİLİZ

Soru Doğru Yanlış Boş Net

Şube Kurum İlçe İl Genel

Öğrenci Sıra No 31 149 149 149 2647 % 79,78

Sınava Katılan Öğrenci Sayısı 35 181 181 181 3318

	Soru	Doğru	Yanlış	Boş	Net	Başarı
<b>TYT Türkçe</b>	30	10	9	11	7,75	% 26
Cevap Anahtarı	A	CBEEADBCCDBDACBECEEBCEBCEBDBD				
Cevaplarınız		b ddAcB DBDbb E Ec e C Bd B				

S D Y B%  
30 10 9 33

Türkçe 30 10 9 33

	Soru	Doğru	Yanlış	Boş	Net	Başarı
<b>TYT Matematik</b>	30	2	7	21	0,25	% 1
Cevap Anahtarı	A	ACEBDCDEDECCEBCEBBADCEDCDCCEB				
Cevaplarınız		bbcac b aC A				

S D Y B%  
30 2 7 7

Matematik-1 30 2 7 7

Olayların gerçekleşme sayısını toplama ve çarpma yöntemlerini kullanarak hesaplar.	2	0	2	0
n çeşit nesne ile oluşturulabilecek r li dizilişlerin (permütasyonların) kaç farklı şekilde yapılabileceğini hesaplar.	16	0	5	0
Sınırlı sayıda tekrarlayan nesnelerin dizilişlerini (permütasyonlarını) açıklayarak problemler çözer.	7	1	0	14
n elemanlı bir kümenin r tane elemanının kaç farklı şekilde seçilebileceğini hesaplar.	3	1	0	33
Binom açılımını yapar.	2	0	0	0

	Soru	Doğru	Yanlış	Boş	Net	Başarı
Tarih-1	10	1	6	3	-0,50	% 0
Coğrafya-1	10	1	4	5	0,00	% 0
Felsefe	5	2	2	1	1,50	% 30
Din Kült. ve Ahl. Bil.	5	4	1	0	3,75	% 75
<b>TYT Sosyal</b>	30	8	13	9	4,75	% 16
Cevap Anahtarı	A	BDBADAADADEEBECACABCACBADCCDAD				
Cevaplarınız		caB eb e ecd d eC AeBe CCbAD				

S D Y B%  
30 10 6 10

Tarih-1 10 1 6 10

Anadolu daki ilk Türk siyasi teşekküllerinin birbirleriyle ve çevre devletlerle olan ilişkilerini uzlaşma ve çatışma bağla

Türklerin Anadolu da devletleşme sürecini etkileyen faktörleri açıklar.

Anadolu ya yapılan Türk göçlerinin sosyokültürel etkilerini analiz eder.

Coğrafya-1 10 1 4 10

Dünya nın tektonik oluşumunu açıklar.

Jeolojik zamanların özelliklerini tektonik olaylarla ilişkilendirerek açıklar.

İç kuvvetleri; yer şekillerinin oluşum sürecine etkileri açısından açıklar.

Felsefe 5 2 2 40

Felsefenin anlamını açıklar.

Felsefi düşüncenin özelliklerini açıklar.

Felsefenin insan ve toplum hayatı üzerindeki rolünü örneklerle açıklar.

Din Kült. ve Ahl. Bil. 5 4 1 80

Allah inancının insan hayatındaki yeri ve önemini yorumlar.

Allah ın varlığı ve birliği konusunda akli ve nakli delilleri analiz eder.

İsim ve sıfatlarının yansımalarıyla Allah'ı tanıır.

İnsanın özelliklerini ayetlerle açıklar.

	Soru	Doğru	Yanlış	Boş	Net	Başarı
Fizik	10	1	7	2	-0,75	% 0
Kimya	10	1	2	7	0,50	% 5
Biyoloji	10	5	5	0	3,75	% 38
<b>TYT Fen</b>	30	7	14	9	3,50	% 12
Cevap Anahtarı	A	ACEECBEBADCCBBDCEBDEBDDCCDAEE				
Cevaplarınız		de dccaAc aeD BEDDedBAAA				

S D Y B%  
10 1 7 10

Fizik 10 1 7 10

Elektrik akımı, direnç ve potansiyel farkı kavramlarını açıklar.

Kati bir iletkenin direncinin bağlı olduğu değişkenleri analiz eder.

Elektrik Akımı, direnç ve potansiyel farkı arasındaki ilişkiyi analiz eder

Kimya 10 1 2 10

Kimyanın temel kanunlarını açıklar.

Biyoloji 10 5 5 50

Mitozu açıklar.



134,125 % 88,64

AĞRI / PATNOS  
Patnos Anadolu Lisesi

10A - 8089  
MERCAN YARAR

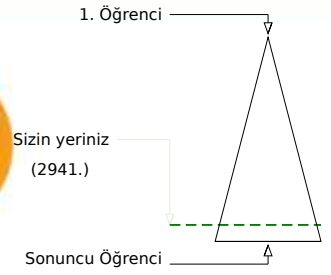
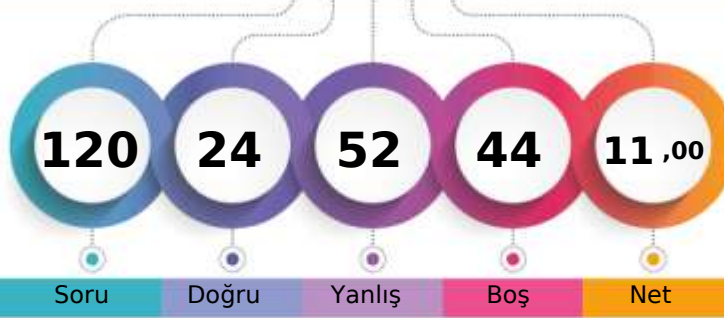

Soru Doğru Yanlış Boş Net

Şube Kurum İlçe İl Genel

Öğrenci Sıra No 33 166 166 166 2941 % 88,64

Sınava Katılan Öğrenci Sayısı 35 181 181 181 3318

	Soru	Doğru	Yanlış	Boş	Net	Başarı
<b>TYT Türkçe</b>	30	10	15	5	6,25	% 21
Cevap Anahtarı	B	EEADBCDBDACBECEEBACBEBADABDCB				
Cevaplarınız		EEA BdadbdcdcabEaBC b baABe e				

S D Y B%  
30 10 15 33  
30 10 15 33

Türkçe

	Soru	Doğru	Yanlış	Boş	Net	Başarı
<b>TYT Matematik</b>	30	2	11	17	-0,75	% 0
Cevap Anahtarı	B	EDBCDDEDECCBCEBBADCEDCDCDBAC				
Cevaplarınız		aaeee aebBCca a				

S D Y B%  
30 2 11 7  
30 2 11 7

Matematik-1

n çeşit nesne ile oluşturulabilecek r li dizilişlerin (permütasyonların) kaç farklı şekilde yapılabileceğini hesaplar.	16	0	7	0
Sınırlı sayıda tekrarlayan nesnelerin dizilişlerini (permütasyonlarını) açıklayarak problemler çözer.	7	2	4	29
n elemanlı bir kümenin r tane elemanın kaç farklı şekilde seçilebileceğini hesaplar.	3	0	0	0
Binom açılımını yapar.	2	0	0	0
Olayların gerçekleşme sayısını toplama ve çarpma yöntemlerini kullanarak hesaplar.	2	0	0	0

	Soru	Doğru	Yanlış	Boş	Net	Başarı
Tarih-1	10	1	9	0	-1,25	% 0
Coğrafya-1	10	3	6	1	1,50	% 15
Felsefe	5	3	2	0	2,50	% 50
Din Kült. ve Ahl. Bil.	5	2	3	0	1,25	% 25
<b>TYT Sosyal</b>	30	9	20	1	4,00	% 13
Cevap Anahtarı	B	BADAADADDBECACABCEEBADACDADCC				
Cevaplarınız		BbbdbceeebeaaAbAaa EBeDAebADaa				

S D Y B%  
10 1 9 10  
10 1 9 10

Tarih-1

Türklerin Anadolu da devletleşme sürecini etkileyen faktörleri açıklar.	5	1	4	20
Anadolu ya yapılan Türk göçlerinin sosyokültürel etkilerini analiz eder.	3	0	3	0
Anadolu daki ilk Türk siyasi teşekküllerinin birbirleriyle ve çevre devletlerle olan ilişkilerini uzlaşma ve çarpışma bağla	2	0	2	0
<b>Coğrafya-1</b>	10	3	6	30
Dünya nın tektonik oluşumunu açıklar.	3	1	1	33
Jeolojik zamanların özelliklerini tektonik olaylarla ilişkilendirerek açıklar.	2	0	2	0
İç kuvvetleri; yer şekillerinin oluşum sürecine etkileri açısından açıklar.	5	2	3	40
<b>Felsefe</b>	5	3	2	60
Felsefi düşüncenin özelliklerini açıklar.	2	2	0	100
Felsefenin insan ve toplum hayatı üzerindeki rolünü örneklerle açıklar.	1	0	1	0
Felsefenin anlamını açıklar.	2	1	1	50
<b>Din Kült. ve Ahl. Bil.</b>	5	2	3	40
İsim ve sıfatlarının yansımalarıyla Allah'ı tanıır.	1	0	1	0
İnsanın özelliklerini ayetlerle açıklar.	2	2	0	100
Allah inancının insan hayatındaki yeri ve önemini yorumlar.	1	0	1	0
Allah ın varlığı ve birliği konusunda akli ve nakli delilleri analiz eder.	1	0	1	0

	Soru	Doğru	Yanlış	Boş	Net	Başarı
Fizik	10	0	2	8	-0,50	% 0
Kimya	10	0	0	10	0,00	% 0
Biyoloji	10	3	4	3	2,00	% 20
<b>TYT Fen</b>	30	3	6	21	1,50	% 5
Cevap Anahtarı	B	EECBEBADACEBDCDDEECCDDCCDAEEBE				
Cevaplarınız		d b eDd bAaE				

S D Y B%  
10 0 2 0  
10 0 2 0

Fizik

Kati bir iletkenin direncinin bağlı olduğu değişkenleri analiz eder.	3	0	1	0
Elektrik Akımı, direnç ve potansiyel farkı arasındaki ilişkiyi analiz eder	6	0	1	0
Elektrik akımı, direnç ve potansiyel farkı kavramlarını açıklar.	1	0	0	0
<b>Kimya</b>	10	0	0	0
Kimyanın temel kanunlarını açıklar.	10	0	0	0
<b>Biyoloji</b>	10	3	4	30
Mitozu açıklar.	10	3	4	30

AĞRI / PATNOS  
Patnos Anadolu Lisesi

10A - 8087  
MERVE ACAR

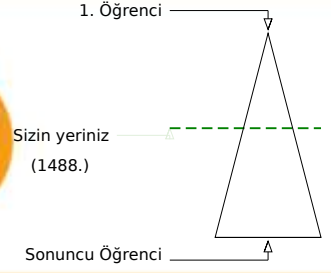
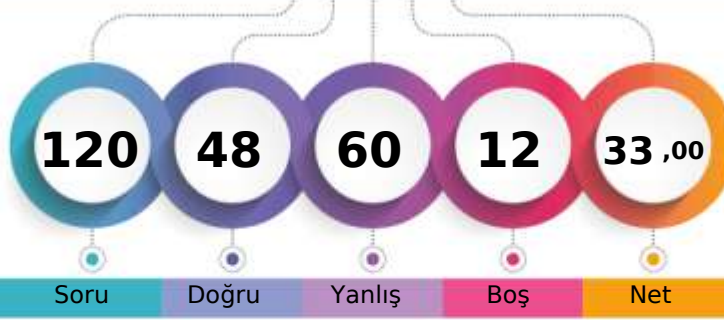

Şube	Kurum	İlçe	İl	Genel
Öğrenci Sıra No	8	37	37	1488 % 44,85
Sınava Katılan Öğrenci Sayısı	35	181	181	3318

Soru	Doğru	Yanlış	Boş	Net	Başarı	
TYT Türkçe	30	20	10	0	17,50	% 58
Cevap Anahtarı	B	EEADBCDBDACBECEEBACBEBEDABDCB				
Cevaplarınız		EEAaceCbDBDcedECEEAcbCEBEDdBDCe				

S	D	Y	B%
30	20	10	67
30	20	10	67

Türkçe

Soru	Doğru	Yanlış	Boş	Net	Başarı	
TYT Matematik	30	5	15	10	1,25	% 4
Cevap Anahtarı	B	EDBCDDEDECCBCEBBADCEDCDDCCDBAC				
Cevaplarınız		c d ebcbbdCdCbddADcc	bb			

S	D	Y	B%
30	5	15	17
30	5	15	17

Matematik-1

n çeşit nesne ile oluşturulabilecek r li dizilişlerin (permütasyonların) kaç farklı şekilde yapılabileceğini hesaplar.	16	0	9	0
Sınırlı sayıda tekrarlayan nesnelerin dizilişlerini (permütasyonlarını) açıklayarak problemler çözer.	7	2	5	29
n elemanlı bir kümenin r tane elemanının kaç farklı şekilde seçilebileceğini hesaplar.	3	3	0	100
Binom açılımını yapar.	2	0	1	0
Olayların gerçekleşme sayısını toplama ve çarpma yöntemlerini kullanarak hesaplar.	2	0	0	0

Soru	Doğru	Yanlış	Boş	Net	Başarı	
Tarih-1	10	7	3	0	6,25	% 63
Coğrafya-1	10	2	8	0	0,00	% 0
Felsefe	5	3	2	0	2,50	% 50
Din Kült. ve Ahl. Bil.	5	4	1	0	3,75	% 75
TYT Sosyal	30	16	14	0	12,50	% 42
Cevap Anahtarı	B	BADAADADDBECACABCEEBADACDADCC				
Cevaplarınız		dAeAAeADBdcdAbceadEBeeACbADCC				

S	D	Y	B%
10	7	3	70
10	7	3	70

Tarih-1

Türklerin Anadolu da devletleşme sürecini etkileyen faktörleri açıklar.	5	2	3	40
Anadolu ya yapılan Türk göçlerinin sosyokültürel etkilerini analiz eder.	3	3	0	100
Anadolu daki ilk Türk siyasi teşekküllerinin birbirleriyle ve çevre devletlerle olan ilişkilerini uzlaşma ve çatışma bağla	2	2	0	100

S	D	Y	B%
10	2	8	20
10	2	8	20

Coğrafya-1

Dünya nın tektonik oluşumunu açıklar.	3	1	2	33
Jeolojik zamanların özelliklerini tektonik olaylarla ilişkilendirerek açıklar.	2	0	2	0
İç kuvvetleri; yer şekillerinin oluşum sürecine etkileri açısından açıklar.	5	1	4	20

S	D	Y	B%
5	3	2	60
5	3	2	60

Felsefe

Felsefi düşüncenin özelliklerini açıklar.	2	1	1	50
Felsefenin insan ve toplum hayatı üzerindeki rolünü örneklerle açıklar.	1	0	1	0
Felsefenin anlamını açıklar.	2	2	0	100

S	D	Y	B%
5	4	1	80
5	4	1	80

Din Kült. ve Ahl. Bil.

İsim ve sıfatlarının yansımalarıyla Allah'ı tanıır.	1	0	1	0
İnsanın özelliklerini ayetlerle açıklar.	2	2	0	100
Allah inancının insan hayatındaki yeri ve önemi yorumlar.	1	1	0	100
Allah ın varlığı ve birliği konusunda aklı ve nakli delilleri analiz eder.	1	1	0	100

Soru	Doğru	Yanlış	Boş	Net	Başarı	
Fizik	10	1	9	0	-1,25	% 0
Kimya	10	1	7	2	-0,75	% 0
Biyoloji	10	5	5	0	3,75	% 38
TYT Fen	30	7	21	2	1,75	% 6
Cevap Anahtarı	B	EECBEBADACEBDCDDEECDDCCDAEEBE				
Cevaplarınız		adCedcccbecBcdcccc	aDCdDdacBE			

S	D	Y	B%
10	1	9	10
10	1	9	10

Fizik

Kati bir iletkenin direncinin bağlı olduğu değişkenleri analiz eder.	3	0	3	0
Elektrik Akımı, direnç ve potansiyel farkı arasındaki ilişkiyi analiz eder	6	1	5	17
Elektrik akımı, direnç ve potansiyel farkı kavramlarını açıklar.	1	0	1	0

S	D	Y	B%
10	1	7	10
10	1	7	10

Kimya

Kimyanın temel kanunlarını açıklar.	10	1	7	10
-------------------------------------	----	---	---	----

S	D	Y	B%
10	5	5	50
10	5	5	50

Biyoloji

Mitozu açıklar.	10	5	5	50
-----------------	----	---	---	----

AĞRI / PATNOS  
Patnos Anadolu Lisesi

10A - 8112  
MUSA İNCİ

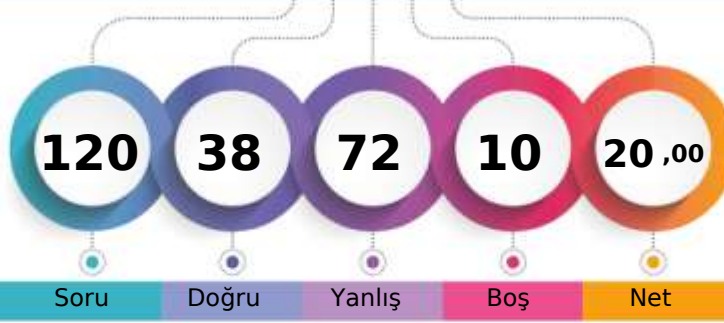

1. Öğrenci

Sizin yeriniz  
(2527.)

Sonuncu Öğrenci

Şube	Kurum	İlçe	İl	Genel
30	138	138	138	2527 % 76,16
Öğrenci Sıra No	35	181	181	3318
Sınava Katılan Öğrenci Sayısı				

	Soru	Doğru	Yanlış	Boş	Net	Başarı
<b>TYT Türkçe</b>	30	16	14	0	12,50	% 42
Cevap Anahtarı	B	EEADBCDBDACBECEEBACBEBEDABDCB				
Cevaplarınız		EEAaceCbDdDAbcEecddCACEBdcABeeB				

S	D	Y	B%
30	16	14	53
30	16	14	53

Türkçe

	Soru	Doğru	Yanlış	Boş	Net	Başarı
<b>TYT Matematik</b>	30	2	23	5	-3,75	% 0
Cevap Anahtarı	B	EDBCDDEDECCBCEBBADCEDCDDCCDBAC				
Cevaplarınız		cbdeebabcedceaBaccad bDb ba				

S	D	Y	B%
30	2	23	7
30	2	23	7

Matematik-1

n çeşit nesne ile oluşturulabilecek r li dizilişlerin (permütasyonların) kaç farklı şekilde yapılabileceğini hesaplar.

Sınırlı sayıda tekrarlayan nesnelerin dizilişlerini (permütasyonlarını) açıklayarak problemler çözer.

n elemanlı bir kümenin r tane elemanının kaç farklı şekilde seçilebileceğini hesaplar.

Binom açılımını yapar.

Olayların gerçekleşme sayısını toplama ve çarpma yöntemlerini kullanarak hesaplar.

16 1 11 6

7 1 6 14

3 0 3 0

2 0 1 0

2 0 2 0

	Soru	Doğru	Yanlış	Boş	Net	Başarı
Tarih-1	10	1	9	0	-1,25	% 0
Coğrafya-1	10	3	7	0	1,25	% 13
Felsefe	5	2	3	0	1,25	% 25
Din Kült. ve Ahl. Bil.	5	4	1	0	3,75	% 75
<b>TYT Sosyal</b>	30	10	20	0	5,00	% 17
Cevap Anahtarı	B	BADAADADDBECACABCEEBADACDADCC				
Cevaplarınız		dbbccDeceacEbedcBabEBcbAeDADCa				

S	D	Y	B%
10	1	9	10
10	1	9	10

Tarih-1

Türklerin Anadolu da devletleşme sürecini etkileyen faktörleri açıklar.

Anadolu ya yapılan Türk göçlerinin sosyokültürel etkilerini analiz eder.

Anadolu daki ilk Türk siyasi teşekküllerinin birbirleriyle ve çevre devletlerle olan ilişkilerini uzlaşma ve çarpışma bağla

Coğrafya-1

Dünya nın tektonik oluşumunu açıklar.

Jeolojik zamanların özelliklerini tektonik olaylarla ilişkilendirerek açıklar.

İç kuvvetleri; yer şekillerinin oluşum sürecine etkileri açısından açıklar.

Felsefe

Felsefi düşüncenin özelliklerini açıklar.

Felsefenin insan ve toplum hayatı üzerindeki rolünü örneklerle açıklar.

Felsefenin anlamını açıklar.

Din Kült. ve Ahl. Bil.

İsim ve sıfatlarının yansımalarıyla Allah'ı tanıır.

İnsanın özelliklerini ayetlerle açıklar.

Allah inancının insan hayatındaki yeri ve önemini yorumlar.

Allah ın varlığı ve birliği konusunda aklı ve nakli delilleri analiz eder.

1 1 0 100

2 2 0 100

1 1 0 100

1 0 1 0

2 1 1 50

5 2 3 40

2 1 1 50

5 4 1 80

1 1 0 100

1 0 1 0

	Soru	Doğru	Yanlış	Boş	Net	Başarı
Fizik	10	3	6	1	1,50	% 15
Kimya	10	1	5	4	-0,25	% 0
Biyoloji	10	6	4	0	5,00	% 50
<b>TYT Fen</b>	30	10	15	5	6,25	% 21
Cevap Anahtarı	B	EECBEBADACEBDCDDEECCDDCCDAEEBE				
Cevaplarınız		abCeaBb Aac bee b C DbCCDcaEeE				

S	D	Y	B%
10	3	6	30
10	3	6	30

Fizik

Kati bir iletkenin direncinin bağlı olduğu değişkenleri analiz eder.

Elektrik Akımı, direnç ve potansiyel farkı arasındaki ilişkiyi analiz eder

Elektrik akımı, direnç ve potansiyel farkı kavramlarını açıklar.

Kimya

Kimyanın temel kanunlarını açıklar.

Biyoloji

Mitozu açıklar.

3 0 3 0

6 2 3 33

1 1 0 100

10 1 5 10

10 1 5 10

10 6 4 60

10 6 4 60

AĞRI / PATNOS  
Patnos Anadolu Lisesi

10A - 8115  
NEDİM AKBAY

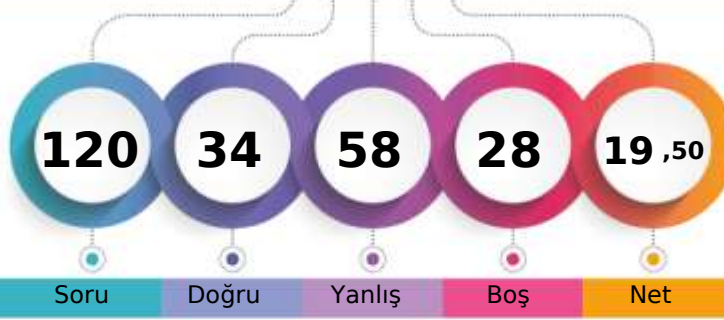

1. Öğrenci

Sizin yeriniz  
(2421.)

Sonuncu Öğrenci

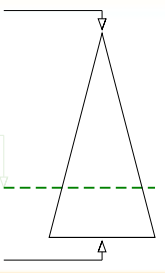

Soru Doğru Yanlış Boş Net

Şube Kurum İlçe İl Genel

Öğrenci Sıra No 28 125 125 125 2421 % 72,97

Sınava Katılan Öğrenci Sayısı 35 181 181 181 3318

		Soru	Doğru	Yanlış	Boş	Net	Başarı
<b>TYT Türkçe</b>		30	13	13	4	9,75	% 33
Cevap Anahtarı	B	EEADBCCCDBDACBECEEEBCACEBEDABDCB					
Cevaplarınız		EEAaBaaeBDAdBEeEEaC Eadadcc					

S D Y B%  
30 13 13 43  
30 13 13 43

Türkçe

		Soru	Doğru	Yanlış	Boş	Net	Başarı
<b>TYT Matematik</b>		30	3	13	14	-0,25	% 0
Cevap Anahtarı	B	EDBCDDEDECCEBCEBBADCEDDCDCDBAC					
Cevaplarınız		b Bdc b e ec b a C e Ca de					

S D Y B%  
30 3 13 10  
30 3 13 10

Matematik-1

n çeşit nesne ile oluşturulabilecek r li dizilişlerin (permütasyonların) kaç farklı şekilde yapılabileceğini hesaplar.	16	3	6	19
Sınırlı sayıda tekrarlayan nesnelerin dizilişlerini (permütasyonlarını) açıklayarak problemler çözer.	7	0	3	0
n elemanlı bir kümenin r tane elemanının kaç farklı şekilde seçilebileceğini hesaplar.	3	0	2	0
Binom açılımını yapar.	2	0	0	0
Olayların gerçekleşme sayısını toplama ve çarpma yöntemlerini kullanarak hesaplar.	2	0	2	0

		Soru	Doğru	Yanlış	Boş	Net	Başarı
Tarih-1		10	7	3	0	6,25	% 63
Coğrafya-1		10	2	4	4	1,00	% 10
Felsefe		5	3	2	0	2,50	% 50
Din Kült. ve Ahl. Bil.		5	3	2	0	2,50	% 50
<b>TYT Sosyal</b>		30	15	11	4	12,25	% 41
Cevap Anahtarı	B	BADAADADDBECACABCEEBADACDADCC					
Cevaplarınız		dAbAADADcD Ed C dcbBAbAeaADCa					

S D Y B%  
10 7 3 70  
10 7 3 70

Tarih-1

Türklerin Anadolu da devletleşme sürecini etkileyen faktörleri açıklar.	5	3	2	60
Anadolu ya yapılan Türk göçlerinin sosyokültürel etkilerini analiz eder.	3	3	0	100
Anadolu daki ilk Türk siyasi teşekküllerinin birbirleriyle ve çevre devletlerle olan ilişkilerini uzlaşma ve çarpışma bağla	2	1	1	50
<b>Coğrafya-1</b>	10	2	4	20
Dünya nın tektonik oluşumunu açıklar.	3	0	2	0
Jeolojik zamanların özelliklerini tektonik olaylarla ilişkilendirerek açıklar.	2	1	1	50
İç kuvvetleri; yer şekillerinin oluşum sürecine etkileri açısından açıklar.	5	1	1	20
<b>Felsefe</b>	5	3	2	60
Felsefi düşüncenin özelliklerini açıklar.	2	1	1	50
Felsefenin insan ve toplum hayatı üzerindeki rolünü örneklerle açıklar.	1	1	0	100
Felsefenin anlamını açıklar.	2	1	1	50
<b>Din Kült. ve Ahl. Bil.</b>	5	3	2	60
İsim ve sıfatlarının yansımalarıyla Allah'ı tanıır.	1	0	1	0
İnsanın özelliklerini ayetlerle açıklar.	2	2	0	100
Allah inancının insan hayatındaki yeri ve önemi yorumlar.	1	1	0	100
Allah ın varlığı ve birliği konusunda akli ve nakli delilleri analiz eder.	1	0	1	0

		Soru	Doğru	Yanlış	Boş	Net	Başarı
Fizik		10	1	9	0	-1,25	% 0
Kimya		10	2	4	4	1,00	% 10
Biyoloji		10	0	8	2	-2,00	% 0
<b>TYT Fen</b>		30	3	21	6	-2,25	% 0
Cevap Anahtarı	B	EECBEBADACEBDCDDEECDDCCDAEEBE					
Cevaplarınız		cadcEdbedaeB b a b dc ea bdbcd					

S D Y B%  
10 1 9 10  
10 1 9 10

Fizik

Kati bir iletkenin direncinin bağlı olduğu değişkenleri analiz eder.	3	0	3	0
Elektrik Akımı, direnç ve potansiyel farkı arasındaki ilişkiyi analiz eder	6	1	5	17
Elektrik akımı, direnç ve potansiyel farkı kavramlarını açıklar.	1	0	1	0
<b>Kimya</b>	10	2	4	20
Kimyanın temel kanunlarını açıklar.	10	2	4	20
<b>Biyoloji</b>	10	0	8	0
Mitozu açıklar.	10	0	8	0

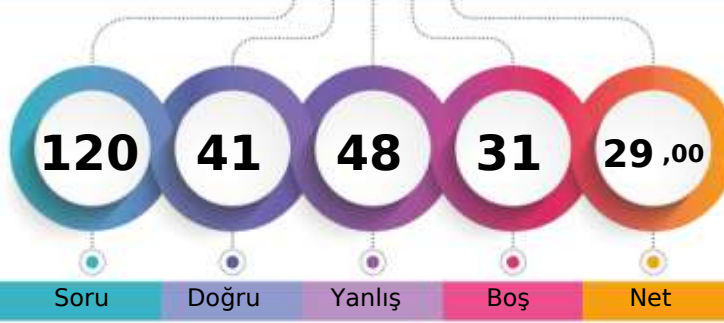

187,295 % 57,20

AĞRI / PATNOS  
Patnos Anadolu Lisesi10A - 88097  
NURDOĞDU UĞURLU

1. Öğrenci

Sizin yeriniz  
(1898.)

Sonuncu Öğrenci

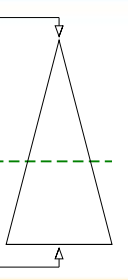

Soru Doğru Yanlış Boş Net

Şube Kurum İlçe İl Genel

Öğrenci Sıra No 15 70 70 70 1898 % 57,20

Sınava Katılan Öğrenci Sayısı 35 181 181 181 3318

	Soru	Doğru	Yanlış	Boş	Net	Başarı
<b>TYT Türkçe</b>	30	17	11	2	14,25	% 48
Cevap Anahtarı	B	EEADBCDBDACBECEEBACBEBEDABDCB				
Cevaplarınız		dEAcBabDBDbCBECEcaCbCEBdDcBc				

S D Y B%  
30 17 11 57

Türkçe

30 17 11 57

	Soru	Doğru	Yanlış	Boş	Net	Başarı
<b>TYT Matematik</b>	30	2	12	16	-1,00	% 0
Cevap Anahtarı	B	EDBCDDEDECCEBCEBBADCEDCCDCDBAC				
Cevaplarınız		cbcbea ce a A e dc A				

S D Y B%  
30 2 12 7

Matematik-1

n çeşit nesne ile oluşturulabilecek r li dizilişlerin (permütasyonların) kaç farklı şekilde yapılabileceğini hesaplar. 16 0 10 0

Sınırlı sayıda tekrarlayan nesnelerin dizilişlerini (permütasyonlarını) açıklayarak problemler çözer. 7 0 2 0

n elemanlı bir kümenin r tane elemanın kaç farklı şekilde seçilebileceğini hesaplar. 3 1 0 33

Binom açılımını yapar. 2 0 0 0

Olayların gerçekleşme sayısını toplama ve çarpma yöntemlerini kullanarak hesaplar. 2 1 0 50

	Soru	Doğru	Yanlış	Boş	Net	Başarı
Tarih-1	10	2	6	2	0,50	% 5
Coğrafya-1	10	2	3	5	1,25	% 13
Felsefe	5	3	2	0	2,50	% 50
Din Kült. ve Ahl. Bil.	5	4	1	0	3,75	% 75
<b>TYT Sosyal</b>	30	11	12	7	8,00	% 27
Cevap Anahtarı	B	BADAADADDBECACABCEEBADACDADCC				
Cevaplarınız		d Dee eeBb Ede cEBAeAdDADCa				

S D Y B%  
10 2 6 20

Tarih-1

Türklerin Anadolu da devletleşme sürecini etkileyen faktörleri açıklar. 5 1 2 20

Anadolu ya yapılan Türk göçlerinin sosyokültürel etkilerini analiz eder. 3 0 3 0

Anadolu daki ilk Türk siyasi teşekküllerinin birbirleriyle ve çevre devletlerle olan ilişkilerini uzlaşma ve çatışma bağla 2 1 1 50

**Coğrafya-1** 10 2 3 20

Dünya nın tektonik oluşumunu açıklar. 3 1 1 33

Jeolojik zamanların özelliklerini tektonik olaylarla ilişkilendirerek açıklar. 2 1 1 50

İç kuvvetleri; yer şekillerinin oluşum sürecine etkileri açısından açıklar. 5 0 1 0

**Felsefe** 5 3 2 60

Felsefi düşüncenin özelliklerini açıklar. 2 1 1 50

Felsefenin insan ve toplum hayatı üzerindeki rolünü örneklerle açıklar. 1 1 0 100

Felsefenin anlamını açıklar. 2 1 1 50

**Din Kült. ve Ahl. Bil.** 5 4 1 80

İsim ve sıfatlarının yansımalarıyla Allah'ı tanıır. 1 1 0 100

İnsanın özelliklerini ayetlerle açıklar. 2 2 0 100

Allah inancının insan hayatındaki yeri ve önemini yorumlar. 1 1 0 100

Allah ın varlığı ve birliği konusunda akli ve nakli delilleri analiz eder. 1 0 1 0

	Soru	Doğru	Yanlış	Boş	Net	Başarı
Fizik	10	2	4	4	1,00	% 10
Kimya	10	6	2	2	5,50	% 55
Biyoloji	10	3	7	0	1,25	% 13
<b>TYT Fen</b>	30	11	13	6	7,75	% 26
Cevap Anahtarı	B	EECEBADACEBDCDDEECDDCCDAEEBE				
Cevaplarınız		b d Bba Cc D DDEcCEbCCbcaaeE				

S D Y B%  
10 2 4 20

Fizik

Kati bir iletkenin direncinin bağlı olduğu değişkenleri analiz eder. 3 1 1 33

Elektrik Akımı, direnç ve potansiyel farkı arasındaki ilişkiyi analiz eder. 6 1 3 17

Elektrik akımı, direnç ve potansiyel farkı kavramlarını açıklar. 1 0 0 0

**Kimya** 10 6 2 60

Kimyanın temel kanunlarını açıklar. 10 6 2 60

**Biyoloji** 10 3 7 30

Mitozu açıklar. 10 3 7 30





161,408 % 73,09

AĞRI / PATNOS  
Patnos Anadolu Lisesi

10A - 8111  
SUAT NARÇİN

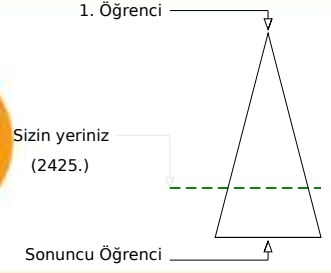
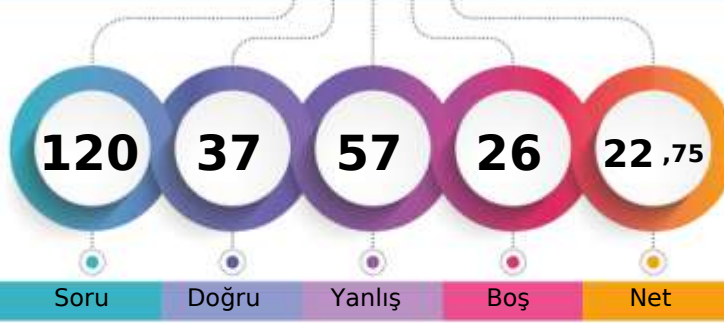

Şube	Kurum	İlçe	İl	Genel
Öğrenci Sıra No	29	127	127	2425 % 73,09
Sınava Katılan Öğrenci Sayısı	35	181	181	3318

	Soru	Doğru	Yanlış	Boş	Net	Başarı
<b>TYT Türkçe</b>	30	7	15	8	3,25	% 11
Cevap Anahtarı	A	CBEEADBCDBDACBECEEBCEBEBEDABD				
Cevaplarınız		accAbBaaDaecddEdEdaCb E				

	S	D	Y	B%
<b>Türkçe</b>	30	7	15	23
	30	7	15	23

	Soru	Doğru	Yanlış	Boş	Net	Başarı
<b>TYT Matematik</b>	30	5	10	15	2,50	% 8
Cevap Anahtarı	A	ACEDBCDEDECCBCEBBADCEDCDCCEDB				
Cevaplarınız		Adbe aeb ae eCE ADA				

	S	D	Y	B%
<b>Matematik-1</b>	30	5	10	17
Olayların gerçekleşme sayısını toplama ve çarpma yöntemlerini kullanarak hesaplar.	2	1	1	50
n çeşit nesne ile oluşturulabilecek r li dizilişlerin (permütasyonların) kaç farklı şekilde yapılabileceğini hesaplar.	16	0	6	0
Sınırlı sayıda tekrarlayan nesnelerin dizilişlerini (permütasyonlarını) açıklayarak problemler çözer.	7	2	2	29
n elemanlı bir kümenin r tane elemanının kaç farklı şekilde seçilebileceğini hesaplar.	3	2	1	67
Binom açılımını yapar.	2	0	0	0

	Soru	Doğru	Yanlış	Boş	Net	Başarı
Tarih-1	10	7	3	0	6,25	% 63
Coğrafya-1	10	1	9	0	-1,25	% 0
Felsefe	5	3	2	0	2,50	% 50
Din Kült. ve Ahl. Bil.	5	3	2	0	2,50	% 50
<b>TYT Sosyal</b>	30	14	16	0	10,00	% 33
Cevap Anahtarı	A	BDBADAADADEEBECACABCACBADCCDAD				
Cevaplarınız		eDBbDAdDAdcEabbcdcadACBeaCdbAD				

	S	D	Y	B%
<b>Tarih-1</b>	10	7	3	70
Anadolu daki ilk Türk siyasi teşekküllerinin birbirleriyle ve çevre devletlerle olan ilişkilerini uzlaşma ve çatışma bağla	2	1	1	50
Türklerin Anadolu da devletleşme sürecini etkileyen faktörleri açıklar.	5	4	1	80
Anadolu ya yapılan Türk göçlerinin sosyokültürel etkilerini analiz eder.	3	2	1	67
<b>Coğrafya-1</b>	10	1	9	10
Dünya nın tektonik oluşumunu açıklar.	3	1	2	33
Jeolojik zamanların özelliklerini tektonik olaylarla ilişkilendirerek açıklar.	2	0	2	0
İç kuvvetleri; yer şekillerinin oluşum sürecine etkileri açısından açıklar.	5	0	5	0
<b>Felsefe</b>	5	3	2	60
Felsefenin anlamını açıklar.	2	2	0	100
Felsefi düşüncenin özelliklerini açıklar.	2	1	1	50
Felsefenin insan ve toplum hayatı üzerindeki rolünü örneklerle açıklar.	1	0	1	0
<b>Din Kült. ve Ahl. Bil.</b>	5	3	2	60
Allah inancının insan hayatındaki yeri ve önemini yorumlar.	1	1	0	100
Allah ın varlığı ve birliği konusunda akli ve nakli delilleri analiz eder.	1	0	1	0
İsim ve sıfatlarının yansımalarıyla Allah'ı tanıır.	1	0	1	0
İnsanın özelliklerini ayetlerle açıklar.	2	2	0	100

	Soru	Doğru	Yanlış	Boş	Net	Başarı
Fizik	10	5	4	1	4,00	% 40
Kimya	10	3	5	2	1,75	% 18
Biyoloji	10	3	7	0	1,25	% 13
<b>TYT Fen</b>	30	11	16	3	7,00	% 23
Cevap Anahtarı	A	ACEECBEBADCCBEBDCDEEBEDDCCDAEE				
Cevaplarınız		ACbE dEBecCbc Dab EcBacCCecaa				

	S	D	Y	B%
<b>Fizik</b>	10	5	4	50
Elektrik akımı, direnç ve potansiyel farkı kavramlarını açıklar.	1	1	0	100
Kati bir iletkenin direncinin bağlı olduğu değişkenleri analiz eder.	3	1	2	33
Elektrik Akımı, direnç ve potansiyel farkı arasındaki ilişkiyi analiz eder	6	3	2	50
<b>Kimya</b>	10	3	5	30
Kimyanın temel kanunlarını açıklar.	10	3	5	30
<b>Biyoloji</b>	10	3	7	30
Mitozu açıklar.	10	3	7	30



219,138 % 40,45

AĞRI / PATNOS  
Patnos Anadolu Lisesi

10A - 8086  
TÜLAY KILIÇTUTAN

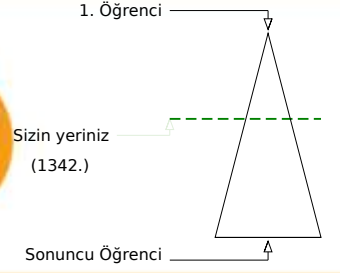
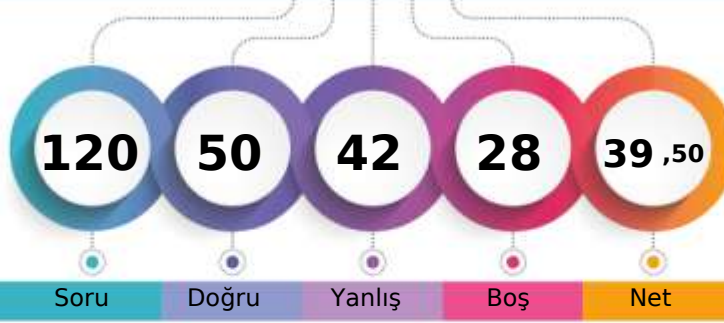

	Şube	Kurum	İlçe	İl	Genel
Öğrenci Sıra No	5	28	28	28	1342 % 40,45
Sınava Katılan Öğrenci Sayısı	35	181	181	181	3318

	Soru	Doğru	Yanlış	Boş	Net	Başarı
<b>TYT Türkçe</b>	<b>30</b>	<b>19</b>	<b>10</b>	<b>1</b>	<b>16,50</b>	<b>% 55</b>
Cevap Anahtarı	A	CBEEADBCCDBDACBECEEBCEBCEBDBD				
Cevaplarınız		BEEAcaabDBDACBECEcaCbCEBdDeBc				

	S	D	Y	B%
<b>Türkçe</b>	<b>30</b>	<b>19</b>	<b>10</b>	<b>63</b>
	30	19	10	63

	Soru	Doğru	Yanlış	Boş	Net	Başarı
<b>TYT Matematik</b>	<b>30</b>	<b>3</b>	<b>10</b>	<b>17</b>	<b>0,50</b>	<b>% 2</b>
Cevap Anahtarı	A	ACEBDCDEDECCBCEBBADCEDEDCDCDB				
Cevaplarınız		Aac cbab e BCa a e				

	S	D	Y	B%
<b>Matematik-1</b>	<b>30</b>	<b>3</b>	<b>10</b>	<b>10</b>
Olayların gerçekleşme sayısını toplama ve çarpma yöntemlerini kullanarak hesaplar.	2	1	1	50
n çeşit nesne ile oluşturulabilecek r li dizilişlerin (permütasyonların) kaç farklı şekilde yapılabileceğini hesaplar.	16	0	6	0
Sınırlı sayıda tekrarlayan nesnelerin dizilişlerini (permütasyonlarını) açıklayarak problemler çözer.	7	2	2	29
n elemanlı bir kümenin r tane elemanının kaç farklı şekilde seçilebileceğini hesaplar.	3	0	1	0
Binom açılımını yapar.	2	0	0	0

	Soru	Doğru	Yanlış	Boş	Net	Başarı
Tarih-1	10	8	2	0	7,50	% 75
Coğrafya-1	10	2	6	2	0,50	% 5
Felsefe	5	4	1	0	3,75	% 75
Din Kült. ve Ahl. Bil.	5	5	0	0	5,00	% 100
<b>TYT Sosyal</b>	<b>30</b>	<b>19</b>	<b>9</b>	<b>2</b>	<b>16,75</b>	<b>% 56</b>
Cevap Anahtarı	A	BDBADAADADEEBECACABCACBADCCDAD				
Cevaplarınız		BDBbDAeDADdE Edeb caAbBADCCDAD				

	S	D	Y	B%
<b>Tarih-1</b>	<b>10</b>	<b>8</b>	<b>2</b>	<b>80</b>
Anadolu daki ilk Türk siyasi teşekküllerinin birbiriyle ve çevre devletlerle olan ilişkilerini uzlaşma ve çatışma bağla	2	2	0	100
Türklerin Anadolu da devletleşme sürecini etkileyen faktörleri açıklar.	5	4	1	80
Anadolu ya yapılan Türk göçlerinin sosyokültürel etkilerini analiz eder.	3	2	1	67
<b>Coğrafya-1</b>	<b>10</b>	<b>2</b>	<b>6</b>	<b>20</b>
Dünya nın tektonik oluşumunu açıklar.	3	1	1	33
Jeolojik zamanların özelliklerini tektonik olaylarla ilişkilendirerek açıklar.	2	1	1	50
İç kuvvetleri; yer şekillerinin oluşum sürecine etkileri açısından açıklar.	5	0	4	0
<b>Felsefe</b>	<b>5</b>	<b>4</b>	<b>1</b>	<b>80</b>
Felsefenin anlamını açıklar.	2	1	1	50
Felsefi düşüncenin özelliklerini açıklar.	2	2	0	100
Felsefenin insan ve toplum hayatı üzerindeki rolünü örneklerle açıklar.	1	1	0	100
<b>Din Kült. ve Ahl. Bil.</b>	<b>5</b>	<b>5</b>	<b>0</b>	<b>100</b>
Allah inancının insan hayatındaki yeri ve önemini yorumlar.	1	1	0	100
Allah ın varlığı ve birliği konusunda akli ve nakli delilleri analiz eder.	1	1	0	100
İsim ve sıfatlarının yansımalarıyla Allah'ı tanıır.	1	1	0	100
İnsanın özelliklerini ayetlerle açıklar.	2	2	0	100

	Soru	Doğru	Yanlış	Boş	Net	Başarı
Fizik	10	0	5	5	-1,25	% 0
Kimya	10	5	2	3	4,50	% 45
Biyoloji	10	4	6	0	2,50	% 25
<b>TYT Fen</b>	<b>30</b>	<b>9</b>	<b>13</b>	<b>8</b>	<b>5,75</b>	<b>% 19</b>
Cevap Anahtarı	A	ACEECBEBADCCBBDCEDEEBEDDCCDAEE				
Cevaplarınız		d e cbaCCc D D EceEebCbbAEa				

	S	D	Y	B%
<b>Fizik</b>	<b>10</b>	<b>0</b>	<b>5</b>	<b>0</b>
Elektrik akımı, direnç ve potansiyel farkı kavramlarını açıklar.	1	0	1	0
Kati bir iletkenin direncinin bağlı olduğu değişkenleri analiz eder.	3	0	1	0
Elektrik Akımı, direnç ve potansiyel farkı arasındaki ilişkiyi analiz eder	6	0	3	0
<b>Kimya</b>	<b>10</b>	<b>5</b>	<b>2</b>	<b>50</b>
Kimyanın temel kanunlarını açıklar.	10	5	2	50
<b>Biyoloji</b>	<b>10</b>	<b>4</b>	<b>6</b>	<b>40</b>
Mitozu açıklar.	10	4	6	40



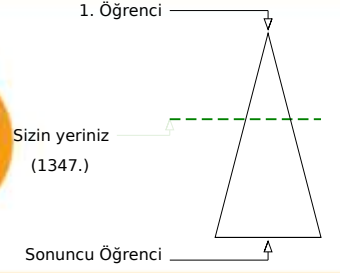
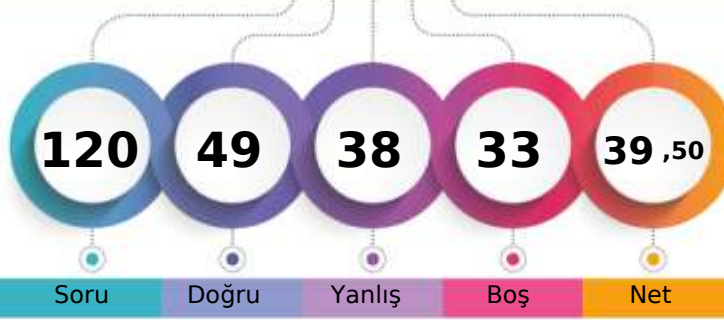

218,908 % 40,60

AĞRI / PATNOS  
Patnos Anadolu Lisesi10A - 8114  
ÜMMÜGÜLSÜ ALTÜNAY

Şube	Kurum	İlçe	İl	Genel
Öğrenci Sıra No	6	29	29	1347
Sınava Katılan Öğrenci Sayısı	35	181	181	3318
				% 40,60

	Soru	Doğru	Yanlış	Boş	Net	Başarı
<b>TYT Türkçe</b>	<b>30</b>	<b>16</b>	<b>10</b>	<b>4</b>	<b>13,50</b>	<b>% 45</b>
Cevap Anahtarı	A	CBEEADBCCDBDACBECEEBCEBCEBEDABD				
Cevaplarınız		CBaEAcBabDBa eBECEc C dEB aABc				

	S	D	Y	B%
<b>Türkçe</b>	<b>30</b>	<b>16</b>	<b>10</b>	<b>53</b>
	30	16	10	53

	Soru	Doğru	Yanlış	Boş	Net	Başarı
<b>TYT Matematik</b>	<b>30</b>	<b>5</b>	<b>9</b>	<b>16</b>	<b>2,75</b>	<b>% 9</b>
Cevap Anahtarı	A	ACEBDCDEDECCBCEBBADCEDCDCDCDB				
Cevaplarınız		A b Bbec ce aADC e a				

	S	D	Y	B%
<b>Matematik-1</b>	<b>30</b>	<b>5</b>	<b>9</b>	<b>17</b>
Olayların gerçekleşme sayısını toplama ve çarpma yöntemlerini kullanarak hesaplar.	2	1	0	50
n çeşit nesne ile oluşturulabilecek r li dizilişlerin (permütasyonların) kaç farklı şekilde yapılabileceğini hesaplar.	16	1	7	6
Sınırlı sayıda tekrarlayan nesnelerin dizilişlerini (permütasyonlarını) açıklayarak problemler çözer.	7	0	2	0
n elemanlı bir kümenin r tane elemanının kaç farklı şekilde seçilebileceğini hesaplar.	3	3	0	100
Binom açılımını yapar.	2	0	0	0

	Soru	Doğru	Yanlış	Boş	Net	Başarı
Tarih-1	10	7	2	1	6,50	% 65
Coğrafya-1	10	2	5	3	0,75	% 8
Felsefe	5	3	2	0	2,50	% 50
Din Kült. ve Ahl. Bil.	5	5	0	0	5,00	% 100
<b>TYT Sosyal</b>	<b>30</b>	<b>17</b>	<b>9</b>	<b>4</b>	<b>14,75</b>	<b>% 49</b>
Cevap Anahtarı	A	BDBADAADADEEBECACABCACBADCCDAD				
Cevaplarınız		BeDAD ADADc ed bAeCACBdbCCDAD				

	S	D	Y	B%
<b>Tarih-1</b>	<b>10</b>	<b>7</b>	<b>2</b>	<b>70</b>
Anadolu daki ilk Türk siyasi teşekküllerinin birbirleriyle ve çevre devletlerle olan ilişkilerini uzlaşma ve çatışma bağla	2	1	1	50
Türklerin Anadolu da devletleşme sürecini etkileyen faktörleri açıklar.	5	3	1	60
Anadolu ya yapılan Türk göçlerinin sosyokültürel etkilerini analiz eder.	3	3	0	100
<b>Coğrafya-1</b>	<b>10</b>	<b>2</b>	<b>5</b>	<b>20</b>
Dünya nın tektonik oluşumunu açıklar.	3	0	2	0
Jeolojik zamanların özelliklerini tektonik olaylarla ilişkilendirerek açıklar.	2	0	1	0
İç kuvvetleri; yer şekillerinin oluşum sürecine etkileri açısından açıklar.	5	2	2	40
<b>Felsefe</b>	<b>5</b>	<b>3</b>	<b>2</b>	<b>60</b>
Felsefenin anlamını açıklar.	2	2	0	100
Felsefi düşüncenin özelliklerini açıklar.	2	1	1	50
Felsefenin insan ve toplum hayatı üzerindeki rolünü örneklerle açıklar.	1	0	1	0
<b>Din Kült. ve Ahl. Bil.</b>	<b>5</b>	<b>5</b>	<b>0</b>	<b>100</b>
Allah inancının insan hayatındaki yeri ve önemini yorumlar.	1	1	0	100
Allah ın varlığı ve birliği konusunda akli ve nakli delilleri analiz eder.	1	1	0	100
İsim ve sıfatlarının yansımalarıyla Allah'ı tanıır.	1	1	0	100
İnsanın özelliklerini ayetlerle açıklar.	2	2	0	100

	Soru	Doğru	Yanlış	Boş	Net	Başarı
Fizik	10	4	5	1	2,75	% 28
Kimya	10	2	1	7	1,75	% 18
Biyoloji	10	5	4	1	4,00	% 40
<b>TYT Fen</b>	<b>30</b>	<b>11</b>	<b>10</b>	<b>9</b>	<b>8,50</b>	<b>% 28</b>
Cevap Anahtarı	A	ACEECBEBADCCBEBDCDEEBEDDCCDAEE				
Cevaplarınız		de aCeEBbD D Da BE DCCbdaa				

	S	D	Y	B%
<b>Fizik</b>	<b>10</b>	<b>4</b>	<b>5</b>	<b>40</b>
Elektrik akımı, direnç ve potansiyel farkı kavramlarını açıklar.	1	0	1	0
Kati bir iletkenin direncinin bağlı olduğu değişkenleri analiz eder.	3	0	2	0
Elektrik Akımı, direnç ve potansiyel farkı arasındaki ilişkiyi analiz eder	6	4	2	67
<b>Kimya</b>	<b>10</b>	<b>2</b>	<b>1</b>	<b>20</b>
Kimyanın temel kanunlarını açıklar.	10	2	1	20
<b>Biyoloji</b>	<b>10</b>	<b>5</b>	<b>4</b>	<b>50</b>
Mitozu açıklar.	10	5	4	50



168,900 % 68,81

AĞRI / PATNOS  
Patnos Anadolu Lisesi

10A - 8103  
YAĞMUR TEMEL

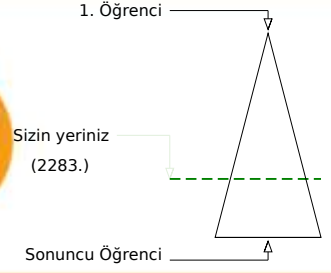
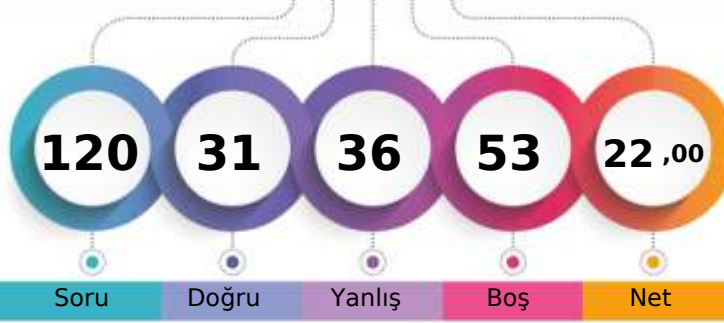

Soru Doğru Yanlış Boş Net

Şube Kurum İlçe İl Genel

Öğrenci Sıra No 22 104 104 104 2283 % 68,81

Sınava Katılan Öğrenci Sayısı 35 181 181 181 3318

		Soru	Doğru	Yanlış	Boş	Net	Başarı
<b>TYT Türkçe</b>		30	12	12	6	9,00	% 30
Cevap Anahtarı	B	EEADBCDBDACBECEEBACACEBEDADDCB					
Cevaplarınız		EEAc a Dc cd EaE dC abBdDABaCe					

S D Y B%  
30 12 12 40  
30 12 12 40

Türkçe

		Soru	Doğru	Yanlış	Boş	Net	Başarı
<b>TYT Matematik</b>		30	2	3	25	1,25	% 4
Cevap Anahtarı	B	EDBCDDEDECCBCEBBADCEDCDCCDBAC					
Cevaplarınız		Ca A a e					

S D Y B%  
30 2 3 7  
16 0 2 0

Matematik-1

n çeşit nesne ile oluşturulabilecek r li dizilişlerin (permütasyonların) kaç farklı şekilde yapılabileceğini hesaplar.	16	0	2	0
Sınırlı sayıda tekrarlayan nesnelerin dizilişlerini (permütasyonlarını) açıklayarak problemler çözer.	7	1	1	14
n elemanlı bir kümenin r tane elemanın kaç farklı şekilde seçilebileceğini hesaplar.	3	1	0	33
Binom açılımını yapar.	2	0	0	0
Olayların gerçekleşme sayısını toplama ve çarpma yöntemlerini kullanarak hesaplar.	2	0	0	0

		Soru	Doğru	Yanlış	Boş	Net	Başarı
<b>Tarih-1</b>		10	5	4	1	4,00	% 40
<b>Coğrafya-1</b>		10	1	6	3	-0,50	% 0
<b>Felsefe</b>		5	2	1	2	1,75	% 35
<b>Din Kült. ve Ahl. Bil.</b>		5	4	1	0	3,75	% 75
<b>TYT Sosyal</b>		30	12	12	6	9,00	% 30
Cevap Anahtarı	B	BADAADADDBECACABCEEBADACDADCC					
Cevaplarınız		db AADAbBaeEd ae ad Bd A bADCC					

S D Y B%  
10 5 4 50  
3 2 1 67

Tarih-1

Türklerin Anadolu da devletleşme sürecini etkileyen faktörleri açıklar.	5	2	2	40
Anadolu ya yapılan Türk göçlerinin sosyokültürel etkilerini analiz eder.	3	2	1	67
Anadolu daki ilk Türk siyasi teşekküllerinin birbirleriyle ve çevre devletlerle olan ilişkilerini uzlaşma ve çatışma bağla	2	1	1	50
<b>Coğrafya-1</b>	10	1	6	10
Dünya nın tektonik oluşumunu açıklar.	3	0	2	0
Jeolojik zamanların özelliklerini tektonik olaylarla ilişkilendirerek açıklar.	2	1	1	50
İç kuvvetleri; yer şekillerinin oluşum sürecine etkileri açısından açıklar.	5	0	3	0
<b>Felsefe</b>	5	2	1	40
Felsefi düşüncenin özelliklerini açıklar.	2	1	0	50
Felsefenin insan ve toplum hayatı üzerindeki rolünü örneklerle açıklar.	1	0	1	0
Felsefenin anlamını açıklar.	2	1	0	50
<b>Din Kült. ve Ahl. Bil.</b>	5	4	1	80
İsim ve sıfatlarının yansımalarıyla Allah'ı tanıır.	1	0	1	0
İnsanın özelliklerini ayetlerle açıklar.	2	2	0	100
Allah inancının insan hayatındaki yeri ve önemi yorumlar.	1	1	0	100
Allah ın varlığı ve birliği konusunda akli ve nakli delilleri analiz eder.	1	1	0	100

		Soru	Doğru	Yanlış	Boş	Net	Başarı
<b>Fizik</b>		10	1	1	8	0,75	% 8
<b>Kimya</b>		10	0	3	7	-0,75	% 0
<b>Biyoloji</b>		10	4	5	1	2,75	% 28
<b>TYT Fen</b>		30	5	9	16	2,75	% 9
Cevap Anahtarı	B	EECBEBADACEBDCDDEECCDDCCDAEEBE					
Cevaplarınız		E e d ec DabdbE BE					

S D Y B%  
10 1 1 10  
3 1 0 33

Fizik

Kati bir iletkenin direncinin bağlı olduğu değişkenleri analiz eder.	6	1	0	33
Elektrik Akımı, direnç ve potansiyel farkı arasındaki ilişkiyi analiz eder	6	0	1	0
Elektrik akımı, direnç ve potansiyel farkı kavramlarını açıklar.	1	0	0	0
<b>Kimya</b>	10	0	3	0
Kimyanın temel kanunlarını açıklar.	10	0	3	0
<b>Biyoloji</b>	10	4	5	40
Mitozu açıklar.	10	4	5	40

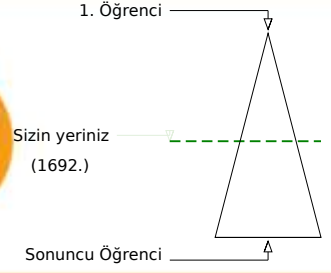
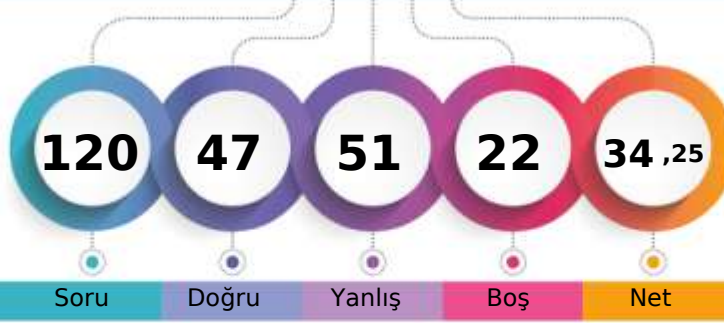

198,758 % 50,99

AĞRI / PATNOS  
Patnos Anadolu Lisesi10A - 8120  
YASEMİN IŞIK

	Şube	Kurum	İlçe	İl	Genel
Öğrenci Sıra No	11	49	49	49	1692 % 50,99
Sınava Katılan Öğrenci Sayısı	35	181	181	181	3318

	Soru	Doğru	Yanlış	Boş	Net	Başarı
<b>TYT Türkçe</b>	<b>30</b>	<b>16</b>	<b>14</b>	<b>0</b>	<b>12,50</b>	<b>% 42</b>
Cevap Anahtarı	A	CBEEADBCDBDACBECEEBCEBEBEDABD				
Cevaplarınız		CacEAeBCeDdDAedcCEEdCAddBdbeBD				

	S	D	Y	B%
<b>Türkçe</b>	<b>30</b>	<b>16</b>	<b>14</b>	<b>53</b>
	30	16	14	53

	Soru	Doğru	Yanlış	Boş	Net	Başarı
<b>TYT Matematik</b>	<b>30</b>	<b>4</b>	<b>15</b>	<b>11</b>	<b>0,25</b>	<b>% 1</b>
Cevap Anahtarı	A	ACEDBCDEDECCBCEBBADCEDCDCCEDB				
Cevaplarınız		bebb debd EeeBeb AeC ab				

	S	D	Y	B%
<b>Matematik-1</b>	<b>30</b>	<b>4</b>	<b>15</b>	<b>13</b>
Olayların gerçekleşme sayısını toplama ve çarpma yöntemlerini kullanarak hesaplar.	2	0	2	0
n çeşit nesne ile oluşturulabilecek r li dizilişlerin (permütasyonların) kaç farklı şekilde yapılabileceğini hesaplar.	16	1	8	6
Sınırlı sayıda tekrarlayan nesnelerin dizilişlerini (permütasyonlarını) açıklayarak problemler çözer.	7	1	4	14
n elemanlı bir kümenin r tane elemanının kaç farklı şekilde seçilebileceğini hesaplar.	3	2	1	67
Binom açılımını yapar.	2	0	0	0

	Soru	Doğru	Yanlış	Boş	Net	Başarı
Tarih-1	10	7	3	0	6,25	% 63
Coğrafya-1	10	4	6	0	2,50	% 25
Felsefe	5	4	1	0	3,75	% 75
Din Kült. ve Ahl. Bil.	5	3	2	0	2,50	% 50
<b>TYT Sosyal</b>	<b>30</b>	<b>18</b>	<b>12</b>	<b>0</b>	<b>15,00</b>	<b>% 50</b>
Cevap Anahtarı	A	BDBADAADADEEBECACABCACBADCCDAD				
Cevaplarınız		BDBAcdbDADcEccEAddBCACBacCCbAb				

	S	D	Y	B%
<b>Tarih-1</b>	<b>10</b>	<b>7</b>	<b>3</b>	<b>70</b>
Anadolu daki ilk Türk siyasi teşekküllerinin birbirleriyle ve çevre devletlerle olan ilişkilerini uzlaşma ve çatışma bağla	2	2	0	100
Türklerin Anadolu da devletleşme sürecini etkileyen faktörleri açıklar.	5	3	2	60
Anadolu ya yapılan Türk göçlerinin sosyokültürel etkilerini analiz eder.	3	2	1	67
<b>Coğrafya-1</b>	<b>10</b>	<b>4</b>	<b>6</b>	<b>40</b>
Dünya nın tektonik oluşumunu açıklar.	3	1	2	33
Jeolojik zamanların özelliklerini tektonik olaylarla ilişkilendirerek açıklar.	2	0	2	0
İç kuvvetleri; yer şekillerinin oluşum sürecine etkileri açısından açıklar.	5	3	2	60
<b>Felsefe</b>	<b>5</b>	<b>4</b>	<b>1</b>	<b>80</b>
Felsefenin anlamını açıklar.	2	2	0	100
Felsefi düşüncenin özelliklerini açıklar.	2	1	1	50
Felsefenin insan ve toplum hayatı üzerindeki rolünü örneklerle açıklar.	1	1	0	100
<b>Din Kült. ve Ahl. Bil.</b>	<b>5</b>	<b>3</b>	<b>2</b>	<b>60</b>
Allah inancının insan hayatındaki yeri ve önemini yorumlar.	1	1	0	100
Allah ın varlığı ve birliği konusunda akli ve nakli delilleri analiz eder.	1	1	0	100
İsim ve sıfatlarının yansımalarıyla Allah'ı tanıır.	1	0	1	0
İnsanın özelliklerini ayetlerle açıklar.	2	1	1	50

	Soru	Doğru	Yanlış	Boş	Net	Başarı
Fizik	10	1	1	8	0,75	% 8
Kimya	10	4	3	3	3,25	% 33
Biyoloji	10	4	6	0	2,50	% 25
<b>TYT Fen</b>	<b>30</b>	<b>9</b>	<b>10</b>	<b>11</b>	<b>6,50</b>	<b>% 22</b>
Cevap Anahtarı	A	ACEECBEBADCCBEBDCDEEBEDDCCDAEE				
Cevaplarınız		bC CCceDdD cEbDCCbbaa				

	S	D	Y	B%
<b>Fizik</b>	<b>10</b>	<b>1</b>	<b>1</b>	<b>10</b>
Elektrik akımı, direnç ve potansiyel farkı kavramlarını açıklar.	1	0	1	0
Kati bir iletkenin direncinin bağlı olduğu değişkenleri analiz eder.	3	1	0	33
Elektrik Akımı, direnç ve potansiyel farkı arasındaki ilişkiyi analiz eder	6	0	0	0
<b>Kimya</b>	<b>10</b>	<b>4</b>	<b>3</b>	<b>40</b>
Kimyanın temel kanunlarını açıklar.	10	4	3	40
<b>Biyoloji</b>	<b>10</b>	<b>4</b>	<b>6</b>	<b>40</b>
Mitozu açıklar.	10	4	6	40



194,338 % 53,22

AĞRI / PATNOS  
Patnos Anadolu Lisesi

10A - 8102  
ZEHRA DAŞ

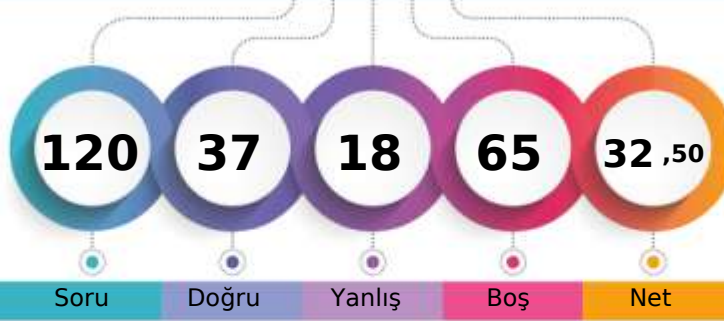

1. Öğrenci

Sizin yeriniz  
(1766.)

Sonuncu Öğrenci

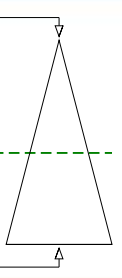

Şube Kurum İlçe İl Genel

Öğrenci Sıra No 12 58 58 58 1766 % 53,22

Sınava Katılan Öğrenci Sayısı 35 181 181 181 3318

		Soru	Doğru	Yanlış	Boş	Net	Başarı
<b>TYT Türkçe</b>		30	14	6	10	12,50	% 42
Cevap Anahtarı	B	EEADBCCCBDACBECEEBACACEBEDABDCB					
Cevaplarınız		EAD CeD eAaB EEaCdCEB e B					

S D Y B%  
30 14 6 47

Türkçe

30 14 6 47

		Soru	Doğru	Yanlış	Boş	Net	Başarı
<b>TYT Matematik</b>		30	1	4	25	0,00	% 0
Cevap Anahtarı	B	EDBCDDEDECCBCEBBADCEDDCDCDBAC					
Cevaplarınız		be D d e					

S D Y B%  
30 1 4 3

Matematik-1

n çeşit nesne ile oluşturulabilecek r li dizilişlerin (permütasyonların) kaç farklı şekilde yapılabileceğini hesaplar.	16	1	3	6
Sınırlı sayıda tekrarlayan nesnelerin dizilişlerini (permütasyonlarını) açıklayarak problemler çözer.	7	0	1	0
n elemanlı bir kümenin r tane elemanının kaç farklı şekilde seçilebileceğini hesaplar.	3	0	0	0
Binom açılımını yapar.	2	0	0	0
Olayların gerçekleşme sayısını toplama ve çarpma yöntemlerini kullanarak hesaplar.	2	0	0	0

		Soru	Doğru	Yanlış	Boş	Net	Başarı
Tarih-1		10	7	0	3	7,00	% 70
Coğrafya-1		10	1	4	5	0,00	% 0
Felsefe		5	3	1	1	2,75	% 55
Din Kült. ve Ahl. Bil.		5	4	0	1	4,00	% 80
<b>TYT Sosyal</b>		<b>30</b>	<b>15</b>	<b>5</b>	<b>10</b>	<b>13,75</b>	<b>% 46</b>
Cevap Anahtarı	B	BADAADADDBBECACABCEEBADACDADCC					
Cevaplarınız		BA AA ADB dA de d BeDA ADCC					

S D Y B%  
10 7 0 70

Tarih-1

Türklerin Anadolu da devletleşme sürecini etkileyen faktörleri açıklar.	5	3	0	60
Anadolu ya yapılan Türk göçlerinin sosyokültürel etkilerini analiz eder.	3	3	0	100
Anadolu daki ilk Türk siyasi teşekküllerinin birbirleriyle ve çevre devletlerle olan ilişkilerini uzlaşma ve çarpışma bağla	2	1	0	50
<b>Coğrafya-1</b>	<b>10</b>	<b>1</b>	<b>4</b>	<b>10</b>
Dünya nın tektonik oluşumunu açıklar.	3	0	1	0
Jeolojik zamanların özelliklerini tektonik olaylarla ilişkilendirerek açıklar.	2	0	1	0
İç kuvvetleri; yer şekillerinin oluşum sürecine etkileri açısından açıklar.	5	1	2	20
<b>Felsefe</b>	<b>5</b>	<b>3</b>	<b>1</b>	<b>60</b>
Felsefi düşüncenin özelliklerini açıklar.	2	2	0	100
Felsefenin insan ve toplum hayatı üzerindeki rolünü örneklerle açıklar.	1	0	1	0
Felsefenin anlamını açıklar.	2	1	0	50
<b>Din Kült. ve Ahl. Bil.</b>	<b>5</b>	<b>4</b>	<b>0</b>	<b>80</b>
İsim ve sıfatlarının yansımalarıyla Allah'ı tanıır.	1	0	0	0
İnsanın özelliklerini ayetlerle açıklar.	2	2	0	100
Allah inancının insan hayatındaki yeri ve önemi yorumlar.	1	1	0	100
Allah ın varlığı ve birliği konusunda akli ve nakli delilleri analiz eder.	1	1	0	100

		Soru	Doğru	Yanlış	Boş	Net	Başarı
Fizik		10	2	0	8	2,00	% 20
Kimya		10	3	1	6	2,75	% 28
Biyoloji		10	2	2	6	1,50	% 15
<b>TYT Fen</b>		<b>30</b>	<b>7</b>	<b>3</b>	<b>20</b>	<b>6,25</b>	<b>% 21</b>
Cevap Anahtarı	B	EECBEBADACEBDCDDEECCDDCCDAEEBE					
Cevaplarınız		E C a E CC D c aE					

S D Y B%  
10 2 0 20

Fizik

Kati bir iletkenin direncinin bağlı olduğu değişkenleri analiz eder.	3	1	0	33
Elektrik Akımı, direnç ve potansiyel farkı arasındaki ilişkiyi analiz eder	6	1	0	17
Elektrik akımı, direnç ve potansiyel farkı kavramlarını açıklar.	1	0	0	0
<b>Kimya</b>	<b>10</b>	<b>3</b>	<b>1</b>	<b>30</b>
Kimyanın temel kanunlarını açıklar.	10	3	1	30
<b>Biyoloji</b>	<b>10</b>	<b>2</b>	<b>2</b>	<b>20</b>
Mitozu açıklar.	10	2	2	20

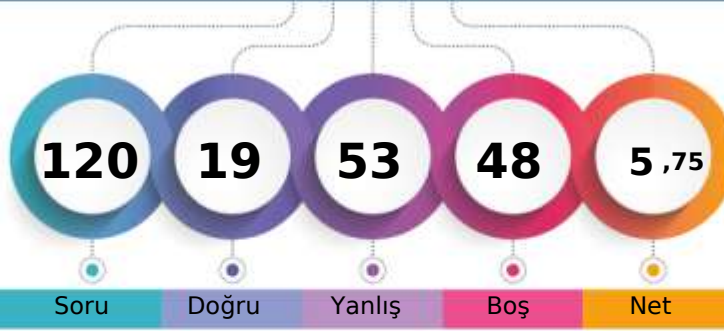

107,365 % 96,62

AĞRI / PATNOS  
Patnos Anadolu Lisesi10A - 8109  
ZEYNEP CENGİZ

1. Öğrenci

Sizin yeriniz  
(3206.)

Sonuncu Öğrenci

Genel

Öğrenci Sıra No	35	175	175	175	3206	% 96,62
Sınava Katılan Öğrenci Sayısı	35	181	181	181	3318	

	Soru	Doğru	Yanlış	Boş	Net	Başarı
<b>TYT Türkçe</b>	30	2	13	15	-1,25	% 0
Cevap Anahtarı	B	EEADBCDBDACBECEEBACACEBEDABDCB				
Cevaplarınız		dc cedeDdec aaeBc				

S D Y B%  
30 2 13 7

Türkçe

30 2 13 7

	Soru	Doğru	Yanlış	Boş	Net	Başarı
<b>TYT Matematik</b>	30	1	7	22	-0,75	% 0
Cevap Anahtarı	B	EDBCDDEDECCBCEBBADCEDCDDCCDBAC				
Cevaplarınız		bba c d d cB				

S D Y B%  
30 1 7 3

Matematik-1

n çeşit nesne ile oluşturulabilecek r li dizilişlerin (permütasyonların) kaç farklı şekilde yapılabileceğini hesaplar. 16 0 6 0

Sınırlı sayıda tekrarlayan nesnelerin dizilişlerini (permütasyonlarını) açıklayarak problemler çözer. 7 1 1 14

n elemanlı bir kümenin r tane elemanının kaç farklı şekilde seçilebileceğini hesaplar. 3 0 0 0

Binom açılımını yapar. 2 0 0 0

Olayların gerçekleşme sayısını toplama ve çarpma yöntemlerini kullanarak hesaplar. 2 0 0 0

	Soru	Doğru	Yanlış	Boş	Net	Başarı
Tarih-1	10	2	7	1	0,25	% 3
Coğrafya-1	10	3	5	2	1,75	% 18
Felsefe	5	2	2	1	1,50	% 30
Din Kült. ve Ahl. Bil.	5	3	1	1	2,75	% 55
<b>TYT Sosyal</b>	30	10	15	5	6,25	% 21
Cevap Anahtarı	B	BADAADADDBBECACABCEEBADACDADCC				
Cevaplarınız		dbbbc AbBcB dcCde aEB aAbbA CC				

S D Y B%  
10 2 7 20

Tarih-1

5 0 4 0

Türklerin Anadolu da devletleşme sürecini etkileyen faktörleri açıklar.

3 1 2 33

Anadolu ya yapılan Türk göçlerinin sosyokültürel etkilerini analiz eder.

2 1 1 50

Anadolu daki ilk Türk siyasi teşekküllerinin birbirleriyle ve çevre devletlerle olan ilişkilerini uzlaşma ve çarpışma bağla

10 3 5 30

Coğrafya-1

3 2 1 67

Dünya nın tektonik oluşumunu açıklar.

2 0 1 0

Jeolojik zamanların özelliklerini tektonik olaylarla ilişkilendirerek açıklar.

5 1 3 20

İç kuvvetleri; yer şekillerinin oluşum sürecine etkileri açısından açıklar.

5 2 2 40

Felsefe

2 1 1 50

Felsefi düşüncenin özelliklerini açıklar.

1 0 0 0

Felsefenin insan ve toplum hayatı üzerindeki rolünü örneklerle açıklar.

2 1 1 50

Felsefenin anlamını açıklar.

5 3 1 60

Din Kült. ve Ahl. Bil.

1 0 1 0

İsim ve sıfatlarının yansımalarıyla Allah'ı tanıır.

2 1 0 50

İnsanın özelliklerini ayetlerle açıklar.

1 1 0 100

Allah inancının insan hayatındaki yeri ve önemi yorumlar.

1 1 0 100

Allah ın varlığı ve birliği konusunda aklı ve nakli delilleri analiz eder.

	Soru	Doğru	Yanlış	Boş	Net	Başarı
Fizik	10	1	5	4	-0,25	% 0
Kimya	10	2	6	2	0,50	% 5
Biyoloji	10	3	7	0	1,25	% 13
<b>TYT Fen</b>	30	6	18	6	1,50	% 5
Cevap Anahtarı	B	EECBEBADACEBDCDDEECCDDCCDAEEBE				
Cevaplarınız		EcbacaadDac aCdeeCbbcaaBE				

S D Y B%  
10 1 5 10

Fizik

Kati bir iletkenin direncinin bağlı olduğu değişkenleri analiz eder. 3 0 1 0

Elektrik Akımı, direnç ve potansiyel farkı arasındaki ilişkiyi analiz eder. 6 1 3 17

Elektrik akımı, direnç ve potansiyel farkı kavramlarını açıklar. 1 0 1 0

Kimya 10 2 6 20

Kimyanın temel kanunlarını açıklar.

Biyoloji 10 3 7 30

Mitozu açıklar.

10 3 7 30

AĞRI / PATNOS  
Patnos Anadolu Lisesi

10B - 223  
\*E\* U\* \* \*

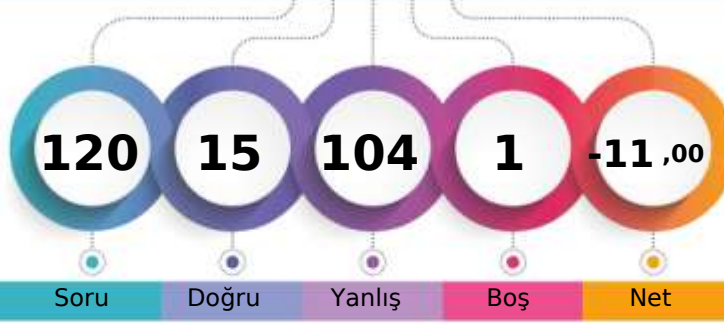

1. Öğrenci

Sizin yeriniz  
(3236.)

Sonuncu Öğrenci

Soru

Doğru

Yanlış

Boş

Net

Şube

Kurum

İlçe

İl

Genel

Öğrenci Sıra No

38

176

176

176

3236 % 97,53

Sınava Katılan Öğrenci Sayısı

38

181

181

181

3318

	Soru	Doğru	Yanlış	Boş	Net	Başarı
<b>TYT Türkçe</b>	30	5	25	0	-1,25	% 0
Cevap Anahtarı	B	EEADBCCCBDBACBECEEEBCACEBEDABDCB				
Cevaplarınız		abbeBaecaedeeaCabebcadeEceBaCa				

S D Y B%  
30 5 25 17

Türkçe

30 5 25 17

	Soru	Doğru	Yanlış	Boş	Net	Başarı
<b>TYT Matematik</b>	30	3	26	1	-3,50	% 0
Cevap Anahtarı	B	EDBCDDEDECCBCEBBADCEDDCDDCCDBAC				
Cevaplarınız		EacaeaaaceadbaBcAebceaedea cda				

S D Y B%  
30 3 26 10

Matematik-1

n çeşit nesne ile oluşturulabilecek r li dizilişlerin (permütasyonların) kaç farklı şekilde yapılabileceğini hesaplar.	16	1	14	6
Sınırlı sayıda tekrarlayan nesnelerin dizilişlerini (permütasyonlarını) açıklayarak problemler çözer.	7	1	6	14
n elemanlı bir kümenin r tane elemanının kaç farklı şekilde seçilebileceğini hesaplar.	3	1	2	33
Binom açılımını yapar.	2	0	2	0
Olayların gerçekleşme sayısını toplama ve çarpma yöntemlerini kullanarak hesaplar.	2	0	2	0

	Soru	Doğru	Yanlış	Boş	Net	Başarı
Tarih-1	10	0	10	0	-2,50	% 0
Coğrafya-1	10	1	9	0	-1,25	% 0
Felsefe	5	1	4	0	0,00	% 0
Din Kült. ve Ahl. Bil.	5	1	4	0	0,00	% 0
<b>TYT Sosyal</b>	30	3	27	0	-3,75	% 0
Cevap Anahtarı	B	BADAADADDBBECACABCEEBADACDADCC				
Cevaplarınız		abeedbceceabCdaeabbceAeeabcaCa				

S D Y B%  
10 0 10 0

Tarih-1

Türklerin Anadolu da devletleşme sürecini etkileyen faktörleri açıklar.	5	0	5	0
Anadolu ya yapılan Türk göçlerinin sosyokültürel etkilerini analiz eder.	3	0	3	0
Anadolu daki ilk Türk siyasi teşekküllerinin birbirleriyle ve çevre devletlerle olan ilişkilerini uzlaşma ve çarpışma bağla	2	0	2	0
<b>Coğrafya-1</b>	10	1	9	10
Dünya nın tektonik oluşumunu açıklar.	3	0	3	0
Jeolojik zamanların özelliklerini tektonik olaylarla ilişkilendirerek açıklar.	2	1	1	50
İç kuvvetleri; yer şekillerinin oluşum sürecine etkileri açısından açıklar.	5	0	5	0
<b>Felsefe</b>	5	1	4	20
Felsefi düşüncenin özelliklerini açıklar.	2	0	2	0
Felsefenin insan ve toplum hayatı üzerindeki rolünü örneklerle açıklar.	1	1	0	100
Felsefenin anlamını açıklar.	2	0	2	0
<b>Din Kült. ve Ahl. Bil.</b>	5	1	4	20
İsim ve sıfatlarının yansımalarıyla Allah'ı tanıır.	1	0	1	0
İnsanın özelliklerini ayetlerle açıklar.	2	0	2	0
Allah inancının insan hayatındaki yeri ve önemi yorumlar.	1	1	0	100
Allah ın varlığı ve birliği konusunda akli ve nakli delilleri analiz eder.	1	0	1	0

	Soru	Doğru	Yanlış	Boş	Net	Başarı
Fizik	10	1	9	0	-1,25	% 0
Kimya	10	2	8	0	0,00	% 0
Biyoloji	10	1	9	0	-1,25	% 0
<b>TYT Fen</b>	30	4	26	0	-2,50	% 0
Cevap Anahtarı	B	EECBEBADACEBDCDDEECDDCCDAEEBE				
Cevaplarınız		dabeaeAeceeDcaDcaaddbceCabcdec				

S D Y B%  
10 1 9 10

Fizik

Kati bir iletkenin direncinin bağlı olduğu değişkenleri analiz eder.	3	0	3	0
Elektrik Akımı, direnç ve potansiyel farkı arasındaki ilişkiyi analiz eder	6	1	5	17
Elektrik akımı, direnç ve potansiyel farkı kavramlarını açıklar.	1	0	1	0
<b>Kimya</b>	10	2	8	20
Kimyanın temel kanunlarını açıklar.	10	2	8	20
<b>Biyoloji</b>	10	1	9	10
Mitozu açıklar.	10	1	9	10



AĞRI / PATNOS  
Patnos Anadolu Lisesi

10B - 8124  
AHMET BİLİR

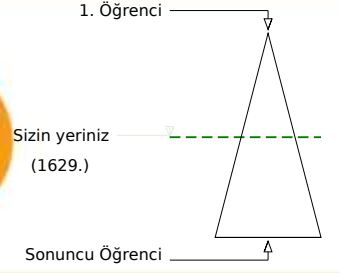
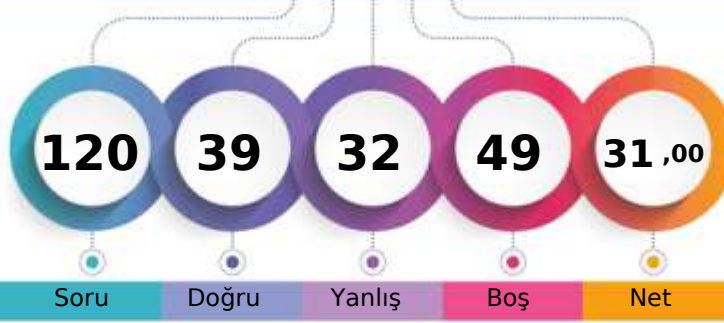

Şube	Kurum	İlçe	İl	Genel
Öğrenci Sıra No	8	44	44	1629 % 49,10
Sınava Katılan Öğrenci Sayısı	38	181	181	3318

	Soru	Doğru	Yanlış	Boş	Net	Başarı
<b>TYT Türkçe</b>	30	19	7	4	17,25	% 58
Cevap Anahtarı	A	CBEEADBCDBDACBECEEBCEBEBDABD				
Cevaplarınız		BEADBDdDB cCdACEEaCAC BED BD				

	S	D	Y	B%
<b>Türkçe</b>	30	19	7	63
	30	19	7	63

	Soru	Doğru	Yanlış	Boş	Net	Başarı
<b>TYT Matematik</b>	30	1	3	26	0,25	% 1
Cevap Anahtarı	A	ACEBCDDEDECCBCEBBADCEDCDCCDB				
Cevaplarınız		Ee b b				

	S	D	Y	B%
<b>Matematik-1</b>	30	1	3	3
Olayların gerçekleşme sayısını toplama ve çarpma yöntemlerini kullanarak hesaplar.	2	0	0	0
n çeşit nesne ile oluşturulabilecek r li dizilişlerin (permütasyonların) kaç farklı şekilde yapılabileceğini hesaplar.	16	1	3	6
Sınırlı sayıda tekrarlayan nesnelerin dizilişlerini (permütasyonlarını) açıklayarak problemler çözer.	7	0	0	0
n elemanlı bir kümenin r tane elemanının kaç farklı şekilde seçilebileceğini hesaplar.	3	0	0	0
Binom açılımını yapar.	2	0	0	0

	Soru	Doğru	Yanlış	Boş	Net	Başarı
Tarih-1	10	6	3	1	5,25	% 53
Coğrafya-1	10	2	2	6	1,50	% 15
Felsefe	5	0	3	2	-0,75	% 0
Din Kült. ve Ahl. Bil.	5	4	1	0	3,75	% 75
<b>TYT Sosyal</b>	30	12	9	9	9,75	% 33
Cevap Anahtarı	A	BDBADAADADEEBECACABCACBADCCDAD				
Cevaplarınız		BDBBe AADeec BEe d d eCCaAD				

	S	D	Y	B%
<b>Tarih-1</b>	10	6	3	60
Anadolu daki ilk Türk siyasi teşekküllerinin birbiriyle ve çevre devletlerle olan ilişkilerini uzlaşma ve çatışma bağla	2	2	0	100
Türklerin Anadolu da devletleşme sürecini etkileyen faktörleri açıklar.	5	3	1	60
Anadolu ya yapılan Türk göçlerinin sosyokültürel etkilerini analiz eder.	3	1	2	33
<b>Coğrafya-1</b>	10	2	2	20
Dünya nın tektonik oluşumunu açıklar.	3	1	1	33
Jeolojik zamanların özelliklerini tektonik olaylarla ilişkilendirerek açıklar.	2	1	1	50
İç kuvvetleri; yer şekillerinin oluşum sürecine etkileri açısından açıklar.	5	0	0	0
<b>Felsefe</b>	5	0	3	0
Felsefenin anlamını açıklar.	2	0	1	0
Felsefi düşüncenin özelliklerini açıklar.	2	0	2	0
Felsefenin insan ve toplum hayatı üzerindeki rolünü örneklerle açıklar.	1	0	0	0
<b>Din Kült. ve Ahl. Bil.</b>	5	4	1	80
Allah inancının insan hayatındaki yeri ve önemini yorumlar.	1	1	0	100
Allah ın varlığı ve birliği konusunda akli ve nakli delilleri analiz eder.	1	1	0	100
İsim ve sıfatlarının yansımalarıyla Allah'ı tanıır.	1	0	1	0
İnsanın özelliklerini ayetlerle açıklar.	2	2	0	100

	Soru	Doğru	Yanlış	Boş	Net	Başarı
Fizik	10	2	7	1	0,25	% 3
Kimya	10	1	1	8	0,75	% 8
Biyoloji	10	4	5	1	2,75	% 28
<b>TYT Fen</b>	30	7	13	10	3,75	% 13
Cevap Anahtarı	A	ACEECBEBADCCBBDCEDEEBEDDCCDAEE				
Cevaplarınız		ddb CdEabed D eEDDd ccaE				

	S	D	Y	B%
<b>Fizik</b>	10	2	7	20
Elektrik akımı, direnç ve potansiyel farkı kavramlarını açıklar.	1	0	1	0
Kati bir iletkenin direncinin bağlı olduğu değişkenleri analiz eder.	3	0	3	0
Elektrik Akımı, direnç ve potansiyel farkı arasındaki ilişkiyi analiz eder	6	2	3	33
<b>Kimya</b>	10	1	1	10
Kimyanın temel kanunlarını açıklar.	10	1	1	10
<b>Biyoloji</b>	10	4	5	40
Mitozu açıklar.	10	4	5	40

AĞRI / PATNOS  
Patnos Anadolu Lisesi

10B - 8132  
AMİNE TAŞDEMİR

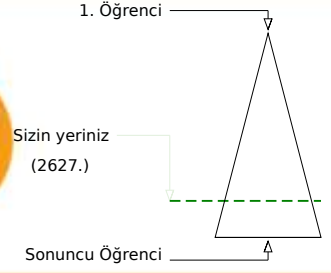
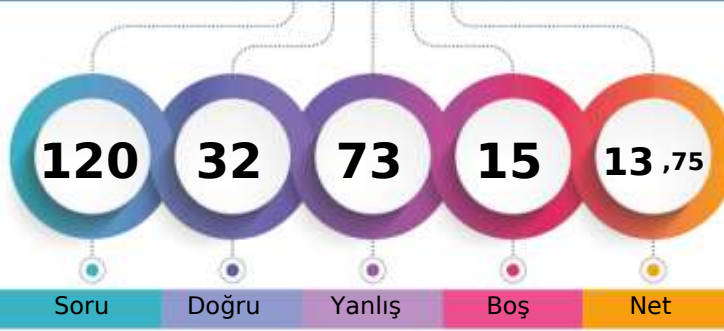

Şube	Kurum	İlçe	İl	Genel
Öğrenci Sıra No	32	148	148	2627 % 79,17
Sınava Katılan Öğrenci Sayısı	38	181	181	3318

	Soru	Doğru	Yanlış	Boş	Net	Başarı
<b>TYT Türkçe</b>	30	12	18	0	7,50	% 25
Cevap Anahtarı	B	EEADBCDBDACBECEEBACACEBEDABDCB				
Cevaplarınız		EeAcBeaDaacCdEeEEaCAadBcceeBcC				

	S	D	Y	B%
<b>Türkçe</b>	30	12	18	40
	30	12	18	40

	Soru	Doğru	Yanlış	Boş	Net	Başarı
<b>TYT Matematik</b>	30	6	14	10	2,50	% 8
Cevap Anahtarı	B	EDBCDDEDECCBCEBBADCEDCDCCDBAC				
Cevaplarınız		EDd eDE cCd caAeb bbe de b				

	S	D	Y	B%
<b>Matematik-1</b>	30	6	14	20
n çeşit nesne ile oluşturulabilecek r li dizilişlerin (permütasyonların) kaç farklı şekilde yapılabileceğini hesaplar.	16	4	8	25
Sınırlı sayıda tekrarlayan nesnelerin dizilişlerini (permütasyonlarını) açıklayarak problemler çözer.	7	1	3	14
n elemanlı bir kümenin r tane elemanın kaç farklı şekilde seçilebileceğini hesaplar.	3	1	2	33
Binom açılımını yapar.	2	0	0	0
Olayların gerçekleşme sayısını toplama ve çarpma yöntemlerini kullanarak hesaplar.	2	0	1	0

	Soru	Doğru	Yanlış	Boş	Net	Başarı
Tarih-1	10	2	8	0	0,00	% 0
Coğrafya-1	10	2	8	0	0,00	% 0
Felsefe	5	2	3	0	1,25	% 25
Din Kült. ve Ahl. Bil.	5	1	4	0	0,00	% 0
<b>TYT Sosyal</b>	30	7	23	0	1,25	% 4
Cevap Anahtarı	B	BADAADADDBECACABCEEBADACDADCC				
Cevaplarınız		BbedeeceecbbaABdcdBbAabcDbd				

	S	D	Y	B%
<b>Tarih-1</b>	10	2	8	20
Türklerin Anadolu da devletleşme sürecini etkileyen faktörleri açıklar.	5	1	4	20
Anadolu ya yapılan Türk göçlerinin sosyokültürel etkilerini analiz eder.	3	0	3	0
Anadolu daki ilk Türk siyasi teşekküllerinin birbirleriyle ve çevre devletlerle olan ilişkilerini uzlaşma ve çarpışma bağla	2	1	1	50
<b>Coğrafya-1</b>	10	2	8	20
Dünya nın tektonik oluşumunu açıklar.	3	0	3	0
Jeolojik zamanların özelliklerini tektonik olaylarla ilişkilendirerek açıklar.	2	0	2	0
İç kuvvetleri; yer şekillerinin oluşum sürecine etkileri açısından açıklar.	5	2	3	40
<b>Felsefe</b>	5	2	3	40
Felsefi düşüncenin özelliklerini açıklar.	2	1	1	50
Felsefenin insan ve toplum hayatı üzerindeki rolünü örneklerle açıklar.	1	0	1	0
Felsefenin anlamını açıklar.	2	1	1	50
<b>Din Kült. ve Ahl. Bil.</b>	5	1	4	20
İsim ve sıfatlarının yansımalarıyla Allah'ı tanıır.	1	0	1	0
İnsanın özelliklerini ayetlerle açıklar.	2	1	1	50
Allah inancının insan hayatındaki yeri ve önemi yorumlar.	1	0	1	0
Allah ın varlığı ve birliği konusunda akli ve nakli delilleri analiz eder.	1	0	1	0

	Soru	Doğru	Yanlış	Boş	Net	Başarı
Fizik	10	2	7	1	0,25	% 3
Kimya	10	1	5	4	-0,25	% 0
Biyoloji	10	4	6	0	2,50	% 25
<b>TYT Fen</b>	30	7	18	5	2,50	% 8
Cevap Anahtarı	B	EECBEBADACEBDCDDEECCDDCCDAEEBE				
Cevaplarınız		a bcbBbdacee c Ed eadCbbaEBE				

	S	D	Y	B%
<b>Fizik</b>	10	2	7	20
Kati bir iletkenin direncinin bağlı olduğu değişkenleri analiz eder.	3	0	3	0
Elektrik Akımı, direnç ve potansiyel farkı arasındaki ilişkiyi analiz eder	6	2	3	33
Elektrik akımı, direnç ve potansiyel farkı kavramlarını açıklar.	1	0	1	0
<b>Kimya</b>	10	1	5	10
Kimyanın temel kanunlarını açıklar.	10	1	5	10
<b>Biyoloji</b>	10	4	6	40
Mitozu açıklar.	10	4	6	40





239,193 % 30,65

AĞRI / PATNOS  
Patnos Anadolu Lisesi

10B - 8150  
AYŞENUR DURUR

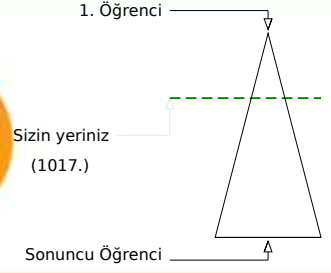
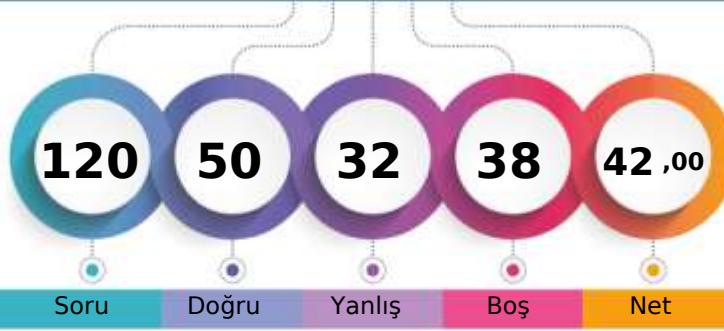

Şube	Kurum	İlçe	İl	Genel
Öğrenci Sıra No	4	14	14	1017 % 30,65
Sınava Katılan Öğrenci Sayısı	38	181	181	3318

	Soru	Doğru	Yanlış	Boş	Net	Başarı
<b>TYT Türkçe</b>	30	18	9	3	15,75	% 53
Cevap Anahtarı	B	EEADBCDBDACBECEEBACBEBEDABDCB				
Cevaplarınız		EeAcBCaDBDcdBECEEaC dEBd BcC				

	S	D	Y	B%
<b>Türkçe</b>	30	18	9	60
	30	18	9	60

	Soru	Doğru	Yanlış	Boş	Net	Başarı
<b>TYT Matematik</b>	30	9	9	12	6,75	% 23
Cevap Anahtarı	B	EDBCDDEDECCBCEBBADCEDCDBCCDBAC				
Cevaplarınız		cDBCdE cC Bab A aae Ab				

	S	D	Y	B%
<b>Matematik-1</b>	30	9	9	30
n çeşit nesne ile oluşturulabilecek r li dizilişlerin (permütasyonların) kaç farklı şekilde yapılabileceğini hesaplar.	16	5	6	31
Sınırlı sayıda tekrarlayan nesnelerin dizilişlerini (permütasyonlarını) açıklayarak problemler çözer.	7	2	2	29
n elemanlı bir kümenin r tane elemanın kaç farklı şekilde seçilebileceğini hesaplar.	3	1	0	33
Binom açılımını yapar.	2	0	0	0
Olayların gerçekleşme sayısını toplama ve çarpma yöntemlerini kullanarak hesaplar.	2	1	1	50

	Soru	Doğru	Yanlış	Boş	Net	Başarı
Tarih-1	10	1	2	7	0,50	% 5
Coğrafya-1	10	0	0	10	0,00	% 0
Felsefe	5	3	2	0	2,50	% 50
Din Kült. ve Ahl. Bil.	5	2	3	0	1,25	% 25
<b>TYT Sosyal</b>	30	6	7	17	4,25	% 14
Cevap Anahtarı	B	BADAADADDBBECACABCEEBADACDADCC				
Cevaplarınız		dAe BeDAeBAdDea				

	S	D	Y	B%
<b>Tarih-1</b>	10	1	2	10
Türklerin Anadolu da devletleşme sürecini etkileyen faktörleri açıklar.	5	1	2	20
Anadolu ya yapılan Türk göçlerinin sosyokültürel etkilerini analiz eder.	3	0	0	0
Anadolu daki ilk Türk siyasi teşekküllerinin birbirleriyle ve çevre devletlerle olan ilişkilerini uzlaşma ve çarpışma bağla	2	0	0	0
<b>Coğrafya-1</b>	10	0	0	0
Dünya nın tektonik oluşumunu açıklar.	3	0	0	0
Jeolojik zamanların özelliklerini tektonik olaylarla ilişkilendirerek açıklar.	2	0	0	0
İç kuvvetleri; yer şekillerinin oluşum sürecine etkileri açısından açıklar.	5	0	0	0
<b>Felsefe</b>	5	3	2	60
Felsefi düşüncenin özelliklerini açıklar.	2	2	0	100
Felsefenin insan ve toplum hayatı üzerindeki rolünü örneklerle açıklar.	1	0	1	0
Felsefenin anlamını açıklar.	2	1	1	50
<b>Din Kült. ve Ahl. Bil.</b>	5	2	3	40
İsim ve sıfatlarının yansımalarıyla Allah'ı tanıır.	1	0	1	0
İnsanın özelliklerini ayetlerle açıklar.	2	2	0	100
Allah inancının insan hayatındaki yeri ve önemi yorumlar.	1	0	1	0
Allah ın varlığı ve birliği konusunda akli ve nakli delilleri analiz eder.	1	0	1	0

	Soru	Doğru	Yanlış	Boş	Net	Başarı
Fizik	10	5	4	1	4,00	% 40
Kimya	10	7	2	1	6,50	% 65
Biyoloji	10	5	1	4	4,75	% 48
<b>TYT Fen</b>	30	17	7	6	15,25	% 51
Cevap Anahtarı	B	EECEBEBADACEBDCDDDECCDDCCDAEEBE				
Cevaplarınız		b CeEaAcACcBDDdDEEC DbCC BE				

	S	D	Y	B%
<b>Fizik</b>	10	5	4	50
Katı bir iletkenin direncinin bağlı olduğu değişkenleri analiz eder.	3	1	2	33
Elektrik Akımı, direnç ve potansiyel farkı arasındaki ilişkiyi analiz eder	6	3	2	50
Elektrik akımı, direnç ve potansiyel farkı kavramlarını açıklar.	1	1	0	100
<b>Kimya</b>	10	7	2	70
Kimyanın temel kanunlarını açıklar.	10	7	2	70
<b>Biyoloji</b>	10	5	1	50
Mitozu açıklar.	10	5	1	50

AĞRI / PATNOS  
Patnos Anadolu Lisesi

10B - 8139  
BERAT MÜNAS

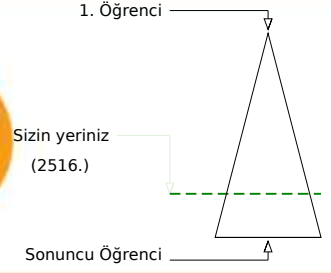
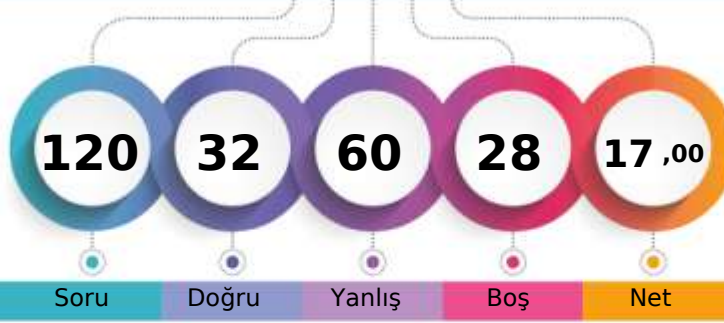

Şube	Kurum	İlçe	İl	Genel
Öğrenci Sıra No	29	136	136	2516 % 75,83
Sınava Katılan Öğrenci Sayısı	38	181	181	3318

Soru	Doğru	Yanlış	Boş	Net	Başarı	
TYT Türkçe	30	16	13	1	12,75	% 43
Cevap Anahtarı	B	EEADBCCCDBACBECEEBACBEBEDABDCB				
Cevaplarınız		EEAcBeeDdDbCaaCEcaCACEB beBedB				

S D Y B%  
30 16 13 53  
30 16 13 53

Türkçe

Soru	Doğru	Yanlış	Boş	Net	Başarı	
TYT Matematik	30	2	15	13	-1,75	% 0
Cevap Anahtarı	B	EDEBCDDEDECCBCEBBADCEDCDCBAC				
Cevaplarınız		c Bbe c ab aB c dbece b d				

S D Y B%  
30 2 15 7  
30 2 15 7

Matematik-1

n çeşit nesne ile oluşturulabilecek r li dizilişlerin (permütasyonların) kaç farklı şekilde yapılabileceğini hesaplar.	16	1	9	6
Sınırlı sayıda tekrarlayan nesnelerin dizilişlerini (permütasyonlarını) açıklayarak problemler çözer.	7	1	2	14
n elemanlı bir kümenin r tane elemanının kaç farklı şekilde seçilebileceğini hesaplar.	3	0	1	0
Binom açılımını yapar.	2	0	2	0
Olayların gerçekleşme sayısını toplama ve çarpma yöntemlerini kullanarak hesaplar.	2	0	1	0

Soru	Doğru	Yanlış	Boş	Net	Başarı	
Tarih-1	10	2	7	1	0,25	% 3
Coğrafya-1	10	3	4	3	2,00	% 20
Felsefe	5	2	3	0	1,25	% 25
Din Kült. ve Ahl. Bil.	5	2	2	1	1,50	% 30
TYT Sosyal	30	9	16	5	5,00	% 17
Cevap Anahtarı	B	BADAADADDBECACABCEEBADACDADCC				
Cevaplarınız		cbDbea bBaBd ba CbEBbeAebADa				

S D Y B%  
10 2 7 20  
10 2 7 20

Tarih-1

Türklerin Anadolu da devletleşme sürecini etkileyen faktörleri açıklar.	5	1	4	20
Anadolu ya yapılan Türk göçlerinin sosyokültürel etkilerini analiz eder.	3	0	2	0
Anadolu daki ilk Türk siyasi teşekküllerinin birbirleriyle ve çevre devletlerle olan ilişkilerini uzlaşma ve çarpışma bağla	2	1	1	50
<b>Coğrafya-1</b>	<b>10</b>	<b>3</b>	<b>4</b>	<b>30</b>
Dünya nın tektonik oluşumunu açıklar.	3	2	1	67
Jeolojik zamanların özelliklerini tektonik olaylarla ilişkilendirerek açıklar.	2	0	1	0
İç kuvvetleri; yer şekillerinin oluşum sürecine etkileri açısından açıklar.	5	1	2	20
<b>Felsefe</b>	<b>5</b>	<b>2</b>	<b>3</b>	<b>40</b>
Felsefi düşüncenin özelliklerini açıklar.	2	1	1	50
Felsefenin insan ve toplum hayatı üzerindeki rolünü örneklerle açıklar.	1	0	1	0
Felsefenin anlamını açıklar.	2	1	1	50
<b>Din Kült. ve Ahl. Bil.</b>	<b>5</b>	<b>2</b>	<b>2</b>	<b>40</b>
İsim ve sıfatlarının yansımalarıyla Allah'ı tanıır.	1	0	1	0
İnsanın özelliklerini ayetlerle açıklar.	2	2	0	100
Allah inancının insan hayatındaki yeri ve önemi yorumlar.	1	0	1	0
Allah ın varlığı ve birliği konusunda akli ve nakli delilleri analiz eder.	1	0	0	0

Soru	Doğru	Yanlış	Boş	Net	Başarı	
Fizik	10	2	6	2	0,50	% 5
Kimya	10	1	4	5	0,00	% 0
Biyoloji	10	2	6	2	0,50	% 5
TYT Fen	30	5	16	9	1,00	% 3
Cevap Anahtarı	B	EECBEBADACEBDCDDEECCDDCCDAEEBE				
Cevaplarınız		E Cdaabc a a caeE e Cda aaeE				

S D Y B%  
10 2 6 20  
10 2 6 20

Fizik

Kati bir iletkenin direncinin bağlı olduğu değişkenleri analiz eder.	3	1	2	33
Elektrik Akımı, direnç ve potansiyel farkı arasındaki ilişkiyi analiz eder	6	1	4	17
Elektrik akımı, direnç ve potansiyel farkı kavramlarını açıklar.	1	0	0	0
<b>Kimya</b>	<b>10</b>	<b>1</b>	<b>4</b>	<b>10</b>
Kimyanın temel kanunlarını açıklar.	10	1	4	10
<b>Biyoloji</b>	<b>10</b>	<b>2</b>	<b>6</b>	<b>20</b>
Mitozu açıklar.	10	2	6	20

AĞRI / PATNOS  
Patnos Anadolu Lisesi

10B - 8128  
BERFİN KARTAL

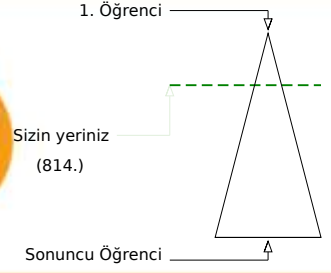
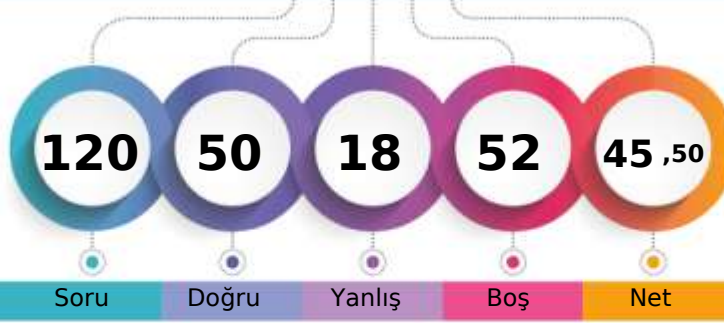

Şube	Kurum	İlçe	İl	Genel
Öğrenci Sıra No	1	8	8	814
Sınava Katılan Öğrenci Sayısı	38	181	181	3318
				% 24,53

	Soru	Doğru	Yanlış	Boş	Net	Başarı
<b>TYT Türkçe</b>	30	20	6	4	18,50	% 62
Cevap Anahtarı	B	EEADBCDBDACBECEEBACACEBEDABDCB				
Cevaplarınız		EcAc CCDBDb BECEEcCbCEBEDeB C				

S D Y B%  
30 20 6 67  
30 20 6 67

	Soru	Doğru	Yanlış	Boş	Net	Başarı
<b>TYT Matematik</b>	30	8	4	18	7,00	% 23
Cevap Anahtarı	B	EDBCDDEDECCBCEBBADCEDCCDCDBAC				
Cevaplarınız		EbBCE c C A ED D b				

	S	D	Y	B%
<b>Matematik-1</b>	30	8	4	27
n çeşit nesne ile oluşturulabilecek r li dizilişlerin (permütasyonların) kaç farklı şekilde yapılabileceğini hesaplar.	16	4	3	25
Sınırlı sayıda tekrarlayan nesnelerin dizilişlerini (permütasyonlarını) açıklayarak problemler çözer.	7	1	0	14
n elemanlı bir kümenin r tane elemanının kaç farklı şekilde seçilebileceğini hesaplar.	3	1	0	33
Binom açılımını yapar.	2	2	0	100
Olayların gerçekleşme sayısını toplama ve çarpma yöntemlerini kullanarak hesaplar.	2	0	1	0

	Soru	Doğru	Yanlış	Boş	Net	Başarı
Tarih-1	10	4	0	6	4,00	% 40
Coğrafya-1	10	1	0	9	1,00	% 10
Felsefe	5	2	1	2	1,75	% 35
Din Kült. ve Ahl. Bil.	5	0	0	5	0,00	% 0
<b>TYT Sosyal</b>	30	7	1	22	6,75	% 23
Cevap Anahtarı	B	BADAADADDBBECACABCEEBADACDADCC				
Cevaplarınız		B D BD E Bd A				

S D Y B%  
30 4 0 40

	S	D	Y	B%
<b>Tarih-1</b>	10	4	0	40
Türklerin Anadolu da devletleşme sürecini etkileyen faktörleri açıklar.	5	2	0	40
Anadolu ya yapılan Türk göçlerinin sosyokültürel etkilerini analiz eder.	3	0	0	0
Anadolu daki ilk Türk siyasi teşekküllerinin birbirleriyle ve çevre devletlerle olan ilişkilerini uzlaşma ve çarpışma bağla	2	2	0	100
<b>Coğrafya-1</b>	10	1	0	10
Dünya nın tektonik oluşumunu açıklar.	3	0	0	0
Jeolojik zamanların özelliklerini tektonik olaylarla ilişkilendirerek açıklar.	2	1	0	50
İç kuvvetleri; yer şekillerinin oluşum sürecine etkileri açısından açıklar.	5	0	0	0
<b>Felsefe</b>	5	2	1	40
Felsefi düşüncenin özelliklerini açıklar.	2	1	0	50
Felsefenin insan ve toplum hayatı üzerindeki rolünü örneklerle açıklar.	1	0	1	0
Felsefenin anlamını açıklar.	2	1	0	50
<b>Din Kült. ve Ahl. Bil.</b>	5	0	0	0
İsim ve sıfatlarının yansımalarıyla Allah'ı tanıır.	1	0	0	0
İnsanın özelliklerini ayetlerle açıklar.	2	0	0	0
Allah inancının insan hayatındaki yeri ve önemi yorumlar.	1	0	0	0
Allah ın varlığı ve birliği konusunda akli ve nakli delilleri analiz eder.	1	0	0	0

	Soru	Doğru	Yanlış	Boş	Net	Başarı
Fizik	10	5	2	3	4,50	% 45
Kimya	10	6	1	3	5,75	% 58
Biyoloji	10	4	4	2	3,00	% 30
<b>TYT Fen</b>	30	15	7	8	13,25	% 44
Cevap Anahtarı	B	EECBEBADACEBDCDDEECCDDCCDAEEBE				
Cevaplarınız		a CeE A ACc DDEECCDbCdba Ba				

	S	D	Y	B%
<b>Fizik</b>	10	5	2	50
Katı bir iletkenin direncinin bağlı olduğu değişkenleri analiz eder.	3	1	2	33
Elektrik Akımı, direnç ve potansiyel farkı arasındaki ilişkiyi analiz eder	6	3	0	50
Elektrik akımı, direnç ve potansiyel farkı kavramlarını açıklar.	1	1	0	100
<b>Kimya</b>	10	6	1	60
Kimyanın temel kanunlarını açıklar.	10	6	1	60
<b>Biyoloji</b>	10	4	4	40
Mitozu açıklar.	10	4	4	40



161,630 % 73,03

AĞRI / PATNOS  
Patnos Anadolu Lisesi

10B - 8283  
BETÜL DURUR

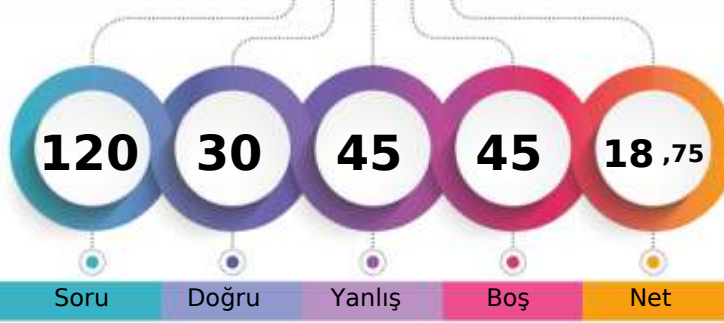

1. Öğrenci

Sizin yeriniz  
(2423.)

Sonuncu Öğrenci

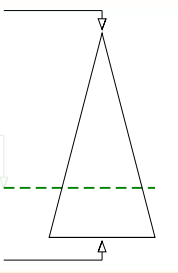

Soru Doğru Yanlış Boş Net

Şube Kurum İlçe İl Genel

Öğrenci Sıra No 25 126 126 126 2423 % 73,03

Sınava Katılan Öğrenci Sayısı 38 181 181 181 3318

		Soru	Doğru	Yanlış	Boş	Net	Başarı
<b>TYT Türkçe</b>		30	13	14	3	9,50	% 32
Cevap Anahtarı	A	CBEEADBCDBDACBECEEBCEBEBDABD					
Cevaplarınız		BEbAaBa DBDcdddeEbaCbCdBdB					

S D Y B%  
30 13 14 43

Türkçe 30 13 14 43

		Soru	Doğru	Yanlış	Boş	Net	Başarı
<b>TYT Matematik</b>		30	2	5	23	0,75	% 3
Cevap Anahtarı	A	ACEDBCDEDECCBCEBBADCEDCDCDB					
Cevaplarınız		e b e aC B a					

S D Y B%  
30 2 5 7

**Matematik-1** 30 2 5 7  
Olayların gerçekleşme sayısını toplama ve çarpma yöntemlerini kullanarak hesaplar. 2 0 1 0  
n çeşit nesne ile oluşturulabilecek r li dizilişlerin (permütasyonların) kaç farklı şekilde yapılabileceğini hesaplar. 16 0 3 0  
Sınırlı sayıda tekrarlayan nesnelerin dizilişlerini (permütasyonlarını) açıklayarak problemler çözer. 7 2 1 29  
n elemanlı bir kümenin r tane elemanının kaç farklı şekilde seçilebileceğini hesaplar. 3 0 0 0  
Binom açılımını yapar. 2 0 0 0

		Soru	Doğru	Yanlış	Boş	Net	Başarı
Tarih-1		10	1	5	4	-0,25	% 0
Coğrafya-1		10	2	3	5	1,25	% 13
Felsefe		5	2	2	1	1,50	% 30
Din Kült. ve Ahl. Bil.		5	4	1	0	3,75	% 75
<b>TYT Sosyal</b>		30	9	11	10	6,25	% 21
Cevap Anahtarı	A	BDBADAADADEEBECACABCACBADCCDAD					
Cevaplarınız		abeAe b bE a a B AbB cCCeAD					

S D Y B%  
10 1 5 10

**Tarih-1** 10 1 5 10  
Anadolu daki ilk Türk siyasi teşekküllerinin birbirleriyle ve çevre devletlerle olan ilişkilerini uzlaşma ve çatışma bağla 2 0 0 0  
Türklerin Anadolu da devletleşme sürecini etkileyen faktörleri açıklar. 5 1 3 20  
Anadolu ya yapılan Türk göçlerinin sosyokültürel etkilerini analiz eder. 3 0 2 0  
**Coğrafya-1** 10 2 3 20  
Dünya nın tektonik oluşumunu açıklar. 3 1 1 33  
Jeolojik zamanların özelliklerini tektonik olaylarla ilişkilendirerek açıklar. 2 0 1 0  
İç kuvvetleri; yer şekillerinin oluşum sürecine etkileri açısından açıklar. 5 1 1 20  
**Felsefe** 5 2 2 40  
Felsefenin anlamını açıklar. 2 1 1 50  
Felsefi düşüncenin özelliklerini açıklar. 2 1 1 50  
Felsefenin insan ve toplum hayatı üzerindeki rolünü örneklerle açıklar. 1 0 0 0  
**Din Kült. ve Ahl. Bil.** 5 4 1 80  
Allah inancının insan hayatındaki yeri ve önemini yorumlar. 1 1 0 100  
Allah ın varlığı ve birliği konusunda akli ve nakli delilleri analiz eder. 1 1 0 100  
İsim ve sıfatlarının yansımalarıyla Allah'ı tanıır. 1 0 1 0  
İnsanın özelliklerini ayetlerle açıklar. 2 2 0 100

		Soru	Doğru	Yanlış	Boş	Net	Başarı
Fizik		10	2	3	5	1,25	% 13
Kimya		10	1	5	4	-0,25	% 0
Biyoloji		10	3	7	0	1,25	% 13
<b>TYT Fen</b>		30	6	15	9	2,25	% 8
Cevap Anahtarı	A	ACEECBEBADCCBBDCEEBEDDCCDAEE					
Cevaplarınız		CE ec c Cda e c aeEbaCbbbaE					

S D Y B%  
10 2 3 20

**Fizik** 10 2 3 20  
Elektrik akımı, direnç ve potansiyel farkı kavramlarını açıklar. 1 0 0 0  
Kati bir iletkenin direncinin bağlı olduğu değişkenleri analiz eder. 3 2 1 67  
Elektrik Akımı, direnç ve potansiyel farkı arasındaki ilişkiyi analiz eder. 6 0 2 0  
**Kimya** 10 1 5 10  
Kimyanın temel kanunlarını açıklar. 10 1 5 10  
**Biyoloji** 10 3 7 30  
Mitozu açıklar. 10 3 7 30

AĞRI / PATNOS  
Patnos Anadolu Lisesi

10B - 8154  
BÜŞRA ATABAY

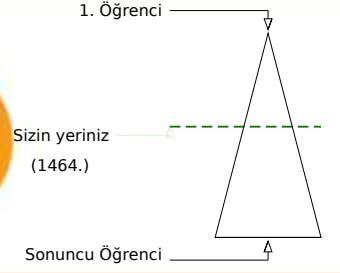
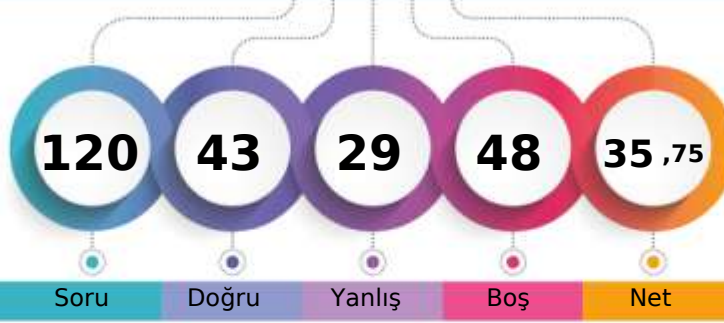

Şube	Kurum	İlçe	İl	Genel
Öğrenci Sıra No	6	36	36	1464 % 44,12
Sınava Katılan Öğrenci Sayısı	38	181	181	3318

	Soru	Doğru	Yanlış	Boş	Net	Başarı
<b>TYT Türkçe</b>	30	13	10	7	10,50	% 35
Cevap Anahtarı	B	EEADBCCBDBACBECEEBACACEBEDABDCB				
Cevaplarınız		EEAcBe	DBDcCB	CdCdBdabBc	e	

S D Y B%  
30 13 10 43

Türkçe

	Soru	Doğru	Yanlış	Boş	Net	Başarı
<b>TYT Matematik</b>	30	7	7	16	5,25	% 18
Cevap Anahtarı	B	EDBCDDEDECCBCEBBADCEDCDDCCDBAC				
Cevaplarınız		EaBCeaE	c b	Ab	C e	A

S D Y B%  
30 7 7 23

Matematik-1

n çeşit nesne ile oluşturulabilecek r li dizilişlerin (permütasyonların) kaç farklı şekilde yapılabileceğini hesaplar.	16	5	5	31
Sınırlı sayıda tekrarlayan nesnelerin dizilişlerini (permütasyonlarını) açıklayarak problemler çözer.	7	0	1	0
n elemanlı bir kümenin r tane elemanın kaç farklı şekilde seçilebileceğini hesaplar.	3	1	1	33
Binom açılımını yapar.	2	0	0	0
Olayların gerçekleşme sayısını toplama ve çarpma yöntemlerini kullanarak hesaplar.	2	1	0	50

	Soru	Doğru	Yanlış	Boş	Net	Başarı
Tarih-1	10	4	2	4	3,50	% 35
Coğrafya-1	10	0	0	10	0,00	% 0
Felsefe	5	3	2	0	2,50	% 50
Din Kült. ve Ahl. Bil.	5	3	1	1	2,75	% 55
<b>TYT Sosyal</b>	30	10	5	15	8,75	% 29
Cevap Anahtarı	B	BADAADADDBBECACABCEEBADACDADCC				
Cevaplarınız		Bb A DdD	BebAC	AaCC		

S D Y B%  
10 4 2 40

Tarih-1

Türklerin Anadolu da devletleşme sürecini etkileyen faktörleri açıklar.	5	3	1	60
Anadolu ya yapılan Türk göçlerinin sosyokültürel etkilerini analiz eder.	3	1	1	33
Anadolu daki ilk Türk siyasi teşekküllerinin birbirleriyle ve çevre devletlerle olan ilişkilerini uzlaşma ve çarpışma bağla	2	0	0	0
<b>Coğrafya-1</b>	10	0	0	0
Dünya nın tektonik oluşumunu açıklar.	3	0	0	0
Jeolojik zamanların özelliklerini tektonik olaylarla ilişkilendirerek açıklar.	2	0	0	0
İç kuvvetleri; yer şekillerinin oluşum sürecine etkileri açısından açıklar.	5	0	0	0
<b>Felsefe</b>	5	3	2	60
Felsefi düşüncenin özelliklerini açıklar.	2	1	1	50
Felsefenin insan ve toplum hayatı üzerindeki rolünü örneklerle açıklar.	1	0	1	0
Felsefenin anlamını açıklar.	2	2	0	100
<b>Din Kült. ve Ahl. Bil.</b>	5	3	1	60
İsim ve sıfatlarının yansımalarıyla Allah'ı tanıır.	1	0	0	0
İnsanın özelliklerini ayetlerle açıklar.	2	1	1	50
Allah inancının insan hayatındaki yeri ve önemi yorumlar.	1	1	0	100
Allah ın varlığı ve birliği konusunda akli ve nakli delilleri analiz eder.	1	1	0	100

	Soru	Doğru	Yanlış	Boş	Net	Başarı
Fizik	10	3	1	6	2,75	% 28
Kimya	10	4	2	4	3,50	% 35
Biyoloji	10	6	4	0	5,00	% 50
<b>TYT Fen</b>	30	13	7	10	11,25	% 38
Cevap Anahtarı	B	EECBEBADACEBDCDDDECCDDCCDAEEBE				
Cevaplarınız		EaA A	dDDE	CdDbCdDcaEBE		

S D Y B%  
10 3 1 30

Fizik

Kati bir iletkenin direncinin bağlı olduğu değişkenleri analiz eder.	3	0	0	0
Elektrik Akımı, direnç ve potansiyel farkı arasındaki ilişkiyi analiz eder	6	2	1	33
Elektrik akımı, direnç ve potansiyel farkı kavramlarını açıklar.	1	1	0	100
<b>Kimya</b>	10	4	2	40
Kimyanın temel kanunlarını açıklar.	10	4	2	40
<b>Biyoloji</b>	10	6	4	60
Mitozu açıklar.	10	6	4	60

AĞRI / PATNOS  
Patnos Anadolu Lisesi

10B - 8140  
EDANUR ÇAKAR

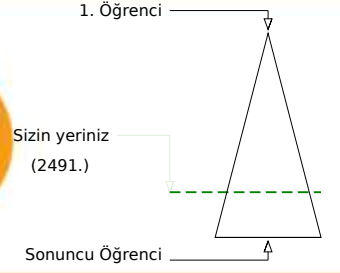
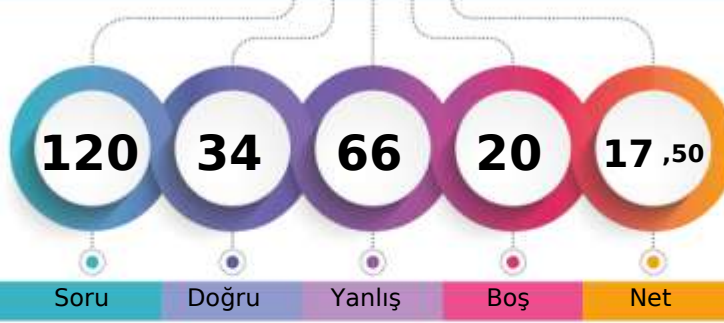

	Şube	Kurum	İlçe	İl	Genel
Öğrenci Sıra No	28	134	134	134	2491 % 75,08
Sınava Katılan Öğrenci Sayısı	38	181	181	181	3318

	Soru	Doğru	Yanlış	Boş	Net	Başarı
<b>TYT Türkçe</b>	<b>30</b>	<b>14</b>	<b>14</b>	<b>2</b>	<b>10,50</b>	<b>% 35</b>
Cevap Anahtarı	B	EEADBCCDBDACBECEEBACACEBEDABDCB				
Cevaplarınız		EEAcBCeDBDcBcECEcaCdadBEaecc				

S D Y B%  
30 14 14 47  
30 14 14 47

Türkçe

	Soru	Doğru	Yanlış	Boş	Net	Başarı
<b>TYT Matematik</b>	<b>30</b>	<b>4</b>	<b>17</b>	<b>9</b>	<b>-0,25</b>	<b>% 0</b>
Cevap Anahtarı	B	EDBCDDEDECCBCEBBADCEDCCDCDBAC				
Cevaplarınız		cbBb cc cedB aB dbb a eCaa b				

S D Y B%  
30 4 17 13

Matematik-1

n çeşit nesne ile oluşturulabilecek r li dizilişlerin (permütasyonların) kaç farklı şekilde yapılabileceğini hesaplar.	16	2	10	13
Sınırlı sayıda tekrarlayan nesnelerin dizilişlerini (permütasyonlarını) açıklayarak problemler çözer.	7	2	3	29
n elemanlı bir kümenin r tane elemanının kaç farklı şekilde seçilebileceğini hesaplar.	3	0	3	0
Binom açılımını yapar.	2	0	0	0
Olayların gerçekleşme sayısını toplama ve çarpma yöntemlerini kullanarak hesaplar.	2	0	1	0

	Soru	Doğru	Yanlış	Boş	Net	Başarı
Tarih-1	10	5	5	0	3,75	% 38
Coğrafya-1	10	3	6	1	1,50	% 15
Felsefe	5	2	3	0	1,25	% 25
Din Kült. ve Ahl. Bil.	5	2	1	2	1,75	% 35
<b>TYT Sosyal</b>	<b>30</b>	<b>12</b>	<b>15</b>	<b>3</b>	<b>8,25</b>	<b>% 28</b>
Cevap Anahtarı	B	BADAADADDBECACABCEEBADACDADCC				
Cevaplarınız		dbDAADdeBceaCcedeBb EBecAebAD				

S D Y B%  
10 5 5 50

Tarih-1

Türklerin Anadolu da devletleşme sürecini etkileyen faktörleri açıklar.	5	3	2	60
Anadolu ya yapılan Türk göçlerinin sosyokültürel etkilerini analiz eder.	3	1	2	33
Anadolu daki ilk Türk siyasi teşekküllerinin birbirleriyle ve çevre devletlerle olan ilişkilerini uzlaşma ve çatışma bağla	2	1	1	50
<b>Coğrafya-1</b>	<b>10</b>	<b>3</b>	<b>6</b>	<b>30</b>
Dünya nın tektonik oluşumunu açıklar.	3	1	1	33
Jeolojik zamanların özelliklerini tektonik olaylarla ilişkilendirerek açıklar.	2	1	1	50
İç kuvvetleri; yer şekillerinin oluşum sürecine etkileri açısından açıklar.	5	1	4	20
<b>Felsefe</b>	<b>5</b>	<b>2</b>	<b>3</b>	<b>40</b>
Felsefi düşüncenin özelliklerini açıklar.	2	1	1	50
Felsefenin insan ve toplum hayatı üzerindeki rolünü örneklerle açıklar.	1	0	1	0
Felsefenin anlamını açıklar.	2	1	1	50
<b>Din Kült. ve Ahl. Bil.</b>	<b>5</b>	<b>2</b>	<b>1</b>	<b>40</b>
İsim ve sıfatlarının yansımalarıyla Allah'ı tanıır.	1	0	1	0
İnsanın özelliklerini ayetlerle açıklar.	2	2	0	100
Allah inancının insan hayatındaki yeri ve önemi yorumlar.	1	0	0	0
Allah ın varlığı ve birliği konusunda akli ve nakli delilleri analiz eder.	1	0	0	0

	Soru	Doğru	Yanlış	Boş	Net	Başarı
Fizik	10	1	6	3	-0,50	% 0
Kimya	10	0	8	2	-2,00	% 0
Biyoloji	10	3	6	1	1,50	% 15
<b>TYT Fen</b>	<b>30</b>	<b>4</b>	<b>20</b>	<b>6</b>	<b>-1,00</b>	<b>% 0</b>
Cevap Anahtarı	B	EECBEBADACEBDCDDEECCDDCCDAEEBE				
Cevaplarınız		a edacA ac abc aadeeDeCaAd ea				

S D Y B%  
10 1 6 10

Fizik

Kati bir iletkenin direncinin bağlı olduğu değişkenleri analiz eder.	3	0	3	0
Elektrik Akımı, direnç ve potansiyel farkı arasındaki ilişkiyi analiz eder	6	1	3	17
Elektrik akımı, direnç ve potansiyel farkı kavramlarını açıklar.	1	0	0	0
<b>Kimya</b>	<b>10</b>	<b>0</b>	<b>8</b>	<b>0</b>
Kimyanın temel kanunlarını açıklar.	10	0	8	0
<b>Biyoloji</b>	<b>10</b>	<b>3</b>	<b>6</b>	<b>30</b>
Mitozu açıklar.	10	3	6	30





186,885 % 57,66

AĞRI / PATNOS  
Patnos Anadolu Lisesi

10B - 8150  
ELİF SARA

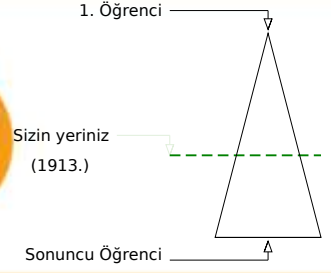
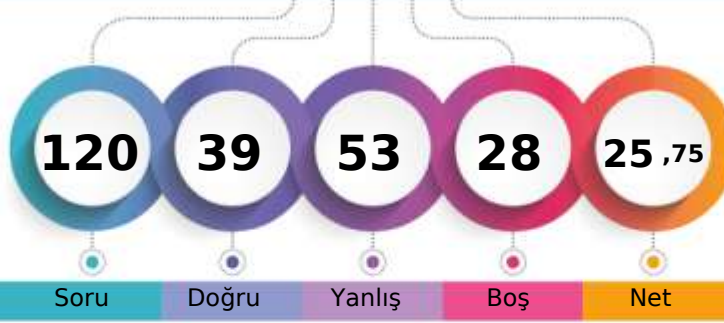

Şube	Kurum	İlçe	İl	Genel
Öğrenci Sıra No	12	71	71	1913 % 57,66
Sınava Katılan Öğrenci Sayısı	38	181	181	3318

	Soru	Doğru	Yanlış	Boş	Net	Başarı
<b>TYT Türkçe</b>	30	17	12	1	14,00	% 47
Cevap Anahtarı	B	EEADBCCCBDACBECEEEBCACEBEDABDCB				
Cevaplarınız		dEAcBeeDdDAddECEEaCACdBEbeBa B				

	S	D	Y	B%
<b>Türkçe</b>	30	17	12	57
	30	17	12	57

	Soru	Doğru	Yanlış	Boş	Net	Başarı
<b>TYT Matematik</b>	30	5	16	9	1,00	% 3
Cevap Anahtarı	B	EDBCDDEDECCBCEBBADCEDCDDCCDBAC				
Cevaplarınız		Eccbab eEe eacBBAAa aaa b				

	S	D	Y	B%
<b>Matematik-1</b>	30	5	16	17
n çeşit nesne ile oluşturulabilecek r li dizilişlerin (permütasyonların) kaç farklı şekilde yapılabileceğini hesaplar.	16	2	8	13
Sınırlı sayıda tekrarlayan nesnelerin dizilişlerini (permütasyonlarını) açıklayarak problemler çözer.	7	2	4	29
n elemanlı bir kümenin r tane elemanının kaç farklı şekilde seçilebileceğini hesaplar.	3	1	2	33
Binom açılımını yapar.	2	0	1	0
Olayların gerçekleşme sayısını toplama ve çarpma yöntemlerini kullanarak hesaplar.	2	0	1	0

	Soru	Doğru	Yanlış	Boş	Net	Başarı
Tarih-1	10	4	4	2	3,00	% 30
Coğrafya-1	10	1	3	6	0,25	% 3
Felsefe	5	3	2	0	2,50	% 50
Din Kült. ve Ahl. Bil.	5	4	0	1	4,00	% 80
<b>TYT Sosyal</b>	30	12	9	9	9,75	% 33
Cevap Anahtarı	B	BADAADADDBECACABCEEBADACDADCC				
Cevaplarınız		cbDAAeAc d d cEBedAb ADCC				

	S	D	Y	B%
<b>Tarih-1</b>	10	4	4	40
Türklerin Anadolu da devletleşme sürecini etkileyen faktörleri açıklar.	5	2	3	40
Anadolu ya yapılan Türk göçlerinin sosyokültürel etkilerini analiz eder.	3	2	1	67
Anadolu daki ilk Türk siyasi teşekküllerinin birbirleriyle ve çevre devletlerle olan ilişkilerini uzlaşma ve çarpışma bağla	2	0	0	0
<b>Coğrafya-1</b>	10	1	3	10
Dünya nın tektonik oluşumunu açıklar.	3	1	1	33
Jeolojik zamanların özelliklerini tektonik olaylarla ilişkilendirerek açıklar.	2	0	1	0
İç kuvvetleri; yer şekillerinin oluşum sürecine etkileri açısından açıklar.	5	0	1	0
<b>Felsefe</b>	5	3	2	60
Felsefi düşüncenin özelliklerini açıklar.	2	2	0	100
Felsefenin insan ve toplum hayatı üzerindeki rolünü örneklerle açıklar.	1	0	1	0
Felsefenin anlamını açıklar.	2	1	1	50
<b>Din Kült. ve Ahl. Bil.</b>	5	4	0	80
İsim ve sıfatlarının yansımalarıyla Allah'ı tanıır.	1	0	0	0
İnsanın özelliklerini ayetlerle açıklar.	2	2	0	100
Allah inancının insan hayatındaki yeri ve önemi yorumlar.	1	1	0	100
Allah ın varlığı ve birliği konusunda akli ve nakli delilleri analiz eder.	1	1	0	100

	Soru	Doğru	Yanlış	Boş	Net	Başarı
Fizik	10	1	7	2	-0,75	% 0
Kimya	10	0	5	5	-1,25	% 0
Biyoloji	10	4	4	2	3,00	% 30
<b>TYT Fen</b>	30	5	16	9	1,00	% 3
Cevap Anahtarı	B	EECEBEBADACEBDCDDDECCDDCCDAEEBE				
Cevaplarınız		bdece acCcd c db DCb dEdE				

	S	D	Y	B%
<b>Fizik</b>	10	1	7	10
Katı bir iletkenin direncinin bağlı olduğu değişkenleri analiz eder.	3	1	1	33
Elektrik Akımı, direnç ve potansiyel farkı arasındaki ilişkiyi analiz eder	6	0	5	0
Elektrik akımı, direnç ve potansiyel farkı kavramlarını açıklar.	1	0	1	0
<b>Kimya</b>	10	0	5	0
Kimyanın temel kanunlarını açıklar.	10	0	5	0
<b>Biyoloji</b>	10	4	4	40
Mitozu açıklar.	10	4	4	40



128,295 % 90,87

AĞRI / PATNOS  
Patnos Anadolu Lisesi

10B - 8141  
ENGİN UZUN

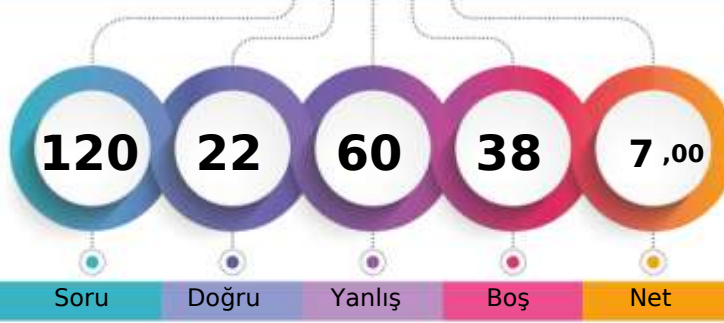

1. Öğrenci

Sizin yeriniz  
(3015.)

Sonuncu Öğrenci

Genel

Öğrenci Sıra No	37	172	172	172	3015	% 90,87
Sınava Katılan Öğrenci Sayısı	38	181	181	181	3318	

	Soru	Doğru	Yanlış	Boş	Net	Başarı
<b>TYT Türkçe</b>	30	12	18	0	7,50	% 25
Cevap Anahtarı	B	EEADBCCBDBACBECEEBACACEBEDABDCB				
Cevaplarınız		dEAcaedDBabCaEeEbdCACdadceBebB				

S D Y B%  
30 12 18 40

Türkçe

30 12 18 40

	Soru	Doğru	Yanlış	Boş	Net	Başarı
<b>TYT Matematik</b>	30	2	11	17	-0,75	% 0
Cevap Anahtarı	B	EDBCDDEDECCBCEBBADCEDCDDCCDBAC				
Cevaplarınız		c c bb bdC e c C a be				

S D Y B%  
30 2 11 7

Matematik-1

n çeşit nesne ile oluşturulabilecek r li dizilişlerin (permütasyonların) kaç farklı şekilde yapılabileceğini hesaplar.	16	1	7	6
Sınırlı sayıda tekrarlayan nesnelerin dizilişlerini (permütasyonlarını) açıklayarak problemler çözer.	7	1	2	14
n elemanlı bir kümenin r tane elemanının kaç farklı şekilde seçilebileceğini hesaplar.	3	0	0	0
Binom açılımını yapar.	2	0	0	0
Olayların gerçekleşme sayısını toplama ve çarpma yöntemlerini kullanarak hesaplar.	2	0	2	0

	Soru	Doğru	Yanlış	Boş	Net	Başarı
Tarih-1	10	1	8	1	-1,00	% 0
Coğrafya-1	10	2	6	2	0,50	% 5
Felsefe	5	1	4	0	0,00	% 0
Din Kült. ve Ahl. Bil.	5	1	4	0	0,00	% 0
<b>TYT Sosyal</b>	30	5	22	3	-0,50	% 0
Cevap Anahtarı	B	BADAADADDBEACABCEEBADACDADCC				
Cevaplarınız		Beeedcebc cd eAabeCa abcdCbAbea				

S D Y B%  
10 1 8 10

Tarih-1

Türklerin Anadolu da devletleşme sürecini etkileyen faktörleri açıklar.	5	1	4	20
Anadolu ya yapılan Türk göçlerinin sosyokültürel etkilerini analiz eder.	3	0	3	0
Anadolu daki ilk Türk siyasi teşekküllerinin birbirleriyle ve çevre devletlerle olan ilişkilerini uzlaşma ve çatışma bağla	2	0	1	0
<b>Coğrafya-1</b>	10	2	6	20
Dünya nın tektonik oluşumunu açıklar.	3	0	2	0
Jeolojik zamanların özelliklerini tektonik olaylarla ilişkilendirerek açıklar.	2	0	1	0
İç kuvvetleri; yer şekillerinin oluşum sürecine etkileri açısından açıklar.	5	2	3	40
<b>Felsefe</b>	5	1	4	20
Felsefi düşüncenin özelliklerini açıklar.	2	0	2	0
Felsefenin insan ve toplum hayatı üzerindeki rolünü örneklerle açıklar.	1	0	1	0
Felsefenin anlamını açıklar.	2	1	1	50
<b>Din Kült. ve Ahl. Bil.</b>	5	1	4	20
İsim ve sıfatlarının yansımalarıyla Allah'ı tanıır.	1	0	1	0
İnsanın özelliklerini ayetlerle açıklar.	2	1	1	50
Allah inancının insan hayatındaki yeri ve önemi yorumlar.	1	0	1	0
Allah ın varlığı ve birliği konusunda akli ve nakli delilleri analiz eder.	1	0	1	0

	Soru	Doğru	Yanlış	Boş	Net	Başarı
Fizik	10	0	0	10	0,00	% 0
Kimya	10	0	2	8	-0,50	% 0
Biyoloji	10	3	7	0	1,25	% 13
<b>TYT Fen</b>	30	3	9	18	0,75	% 3
Cevap Anahtarı	B	EECBEBADACEBDCDDEECCDDCCDAEEBE				
Cevaplarınız		b a DaCbacdceE				

S D Y B%  
10 0 0 0

Fizik

Kati bir iletkenin direncinin bağlı olduğu değişkenleri analiz eder.	3	0	0	0
Elektrik Akımı, direnç ve potansiyel farkı arasındaki ilişkiyi analiz eder	6	0	0	0
Elektrik akımı, direnç ve potansiyel farkı kavramlarını açıklar.	1	0	0	0
<b>Kimya</b>	10	0	2	0
Kimyanın temel kanunlarını açıklar.	10	0	2	0
<b>Biyoloji</b>	10	3	7	30
Mitozu açıklar.	10	3	7	30



AĞRI / PATNOS  
Patnos Anadolu Lisesi

10B - 8161  
GÜLDEN A

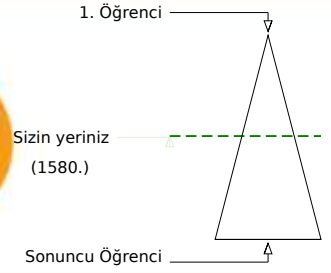
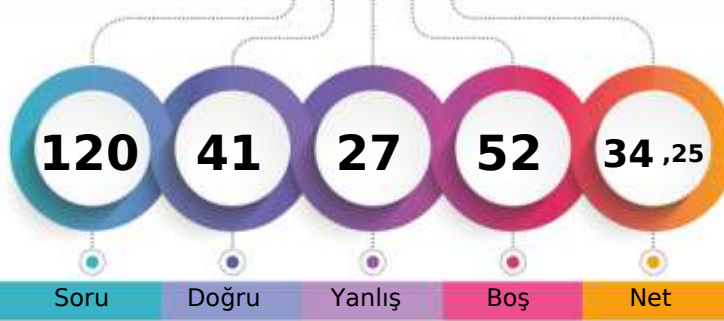

Soru Doğru Yanlış Boş Net

Şube Kurum İlçe İl Genel

Öğrenci Sıra No 7 40 40 40 1580 % 47,62

Sınava Katılan Öğrenci Sayısı 38 181 181 181 3318

		Soru	Doğru	Yanlış	Boş	Net	Başarı
<b>TYT Türkçe</b>		30	14	8	8	12,00	% 40
Cevap Anahtarı	B	EEADBCCBDBACBECEEBACACEBEDABDCB					
Cevaplarınız		E AcBe DBDcd CEbaC BEbdBDC					

S D Y B%  
30 14 8 47

Türkçe

		Soru	Doğru	Yanlış	Boş	Net	Başarı
<b>TYT Matematik</b>		30	5	7	18	3,25	% 11
Cevap Anahtarı	B	EDBCDDEDECCBCEBBADCEDCDDCCDBAC					
Cevaplarınız		cD cea a D D Dd bC					

S D Y B%  
30 5 7 17

Matematik-1

n çeşit nesne ile oluşturulabilecek r li dizilişlerin (permütasyonların) kaç farklı şekilde yapılabileceğini hesaplar.	16	2	3	13
Sınırlı sayıda tekrarlayan nesnelerin dizilişlerini (permütasyonlarını) açıklayarak problemler çözer.	7	0	3	0
n elemanlı bir kümenin r tane elemanının kaç farklı şekilde seçilebileceğini hesaplar.	3	1	0	33
Binom açılımını yapar.	2	1	0	50
Olayların gerçekleşme sayısını toplama ve çarpma yöntemlerini kullanarak hesaplar.	2	1	1	50

		Soru	Doğru	Yanlış	Boş	Net	Başarı
Tarih-1		10	4	1	5	3,75	% 38
Coğrafya-1		10	0	1	9	-0,25	% 0
Felsefe		5	2	3	0	1,25	% 25
Din Kült. ve Ahl. Bil.		5	2	2	1	1,50	% 30
<b>TYT Sosyal</b>		<b>30</b>	<b>8</b>	<b>7</b>	<b>15</b>	<b>6,25</b>	<b>% 21</b>
Cevap Anahtarı	B	BADAADADDBBECACABCEEBADACDADCC					
Cevaplarınız		B D DBa a BdaAeaA Ca					

S D Y B%  
10 4 1 40

Tarih-1

Türklerin Anadolu da devletleşme sürecini etkileyen faktörleri açıklar.	5	2	0	40
Anadolu ya yapılan Türk göçlerinin sosyokültürel etkilerini analiz eder.	3	1	0	33
Anadolu daki ilk Türk siyasi teşekküllerinin birbirleriyle ve çevre devletlerle olan ilişkilerini uzlaşma ve çarpışma bağla	2	1	1	50
<b>Coğrafya-1</b>	<b>10</b>	<b>0</b>	<b>1</b>	<b>0</b>
Dünya nın tektonik oluşumunu açıklar.	3	0	0	0
Jeolojik zamanların özelliklerini tektonik olaylarla ilişkilendirerek açıklar.	2	0	0	0
İç kuvvetleri; yer şekillerinin oluşum sürecine etkileri açısından açıklar.	5	0	1	0
<b>Felsefe</b>	<b>5</b>	<b>2</b>	<b>3</b>	<b>40</b>
Felsefi düşüncenin özelliklerini açıklar.	2	1	1	50
Felsefenin insan ve toplum hayatı üzerindeki rolünü örneklerle açıklar.	1	0	1	0
Felsefenin anlamını açıklar.	2	1	1	50
<b>Din Kült. ve Ahl. Bil.</b>	<b>5</b>	<b>2</b>	<b>2</b>	<b>40</b>
İsim ve sıfatlarının yansımalarıyla Allah'ı tanıır.	1	0	1	0
İnsanın özelliklerini ayetlerle açıklar.	2	1	0	50
Allah inancının insan hayatındaki yeri ve önemi yorumlar.	1	1	0	100
Allah ın varlığı ve birliği konusunda akli ve nakli delilleri analiz eder.	1	0	1	0

		Soru	Doğru	Yanlış	Boş	Net	Başarı
Fizik		10	4	2	4	3,50	% 35
Kimya		10	4	0	6	4,00	% 40
Biyoloji		10	6	3	1	5,25	% 53
<b>TYT Fen</b>		<b>30</b>	<b>14</b>	<b>5</b>	<b>11</b>	<b>12,75</b>	<b>% 43</b>
Cevap Anahtarı	B	EECBEBADACEBDCDDEECCDDCCDAEEBE					
Cevaplarınız		E e BA Ad DDE C DbC bcEEBE					

S D Y B%  
10 4 2 40

Fizik

Katı bir iletkenin direncinin bağlı olduğu değişkenleri analiz eder.	3	1	2	33
Elektrik Akımı, direnç ve potansiyel farkı arasındaki ilişkiyi analiz eder	6	2	0	33
Elektrik akımı, direnç ve potansiyel farkı kavramlarını açıklar.	1	1	0	100
<b>Kimya</b>	<b>10</b>	<b>4</b>	<b>0</b>	<b>40</b>
Kimyanın temel kanunlarını açıklar.	10	4	0	40
<b>Biyoloji</b>	<b>10</b>	<b>6</b>	<b>3</b>	<b>60</b>
Mitozu açıklar.	10	6	3	60



183,818 % 59,67

AĞRI / PATNOS  
Patnos Anadolu Lisesi

10B - 8142  
HALİL EMİR UÇAR

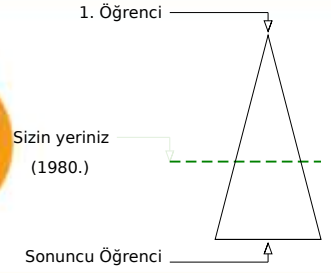
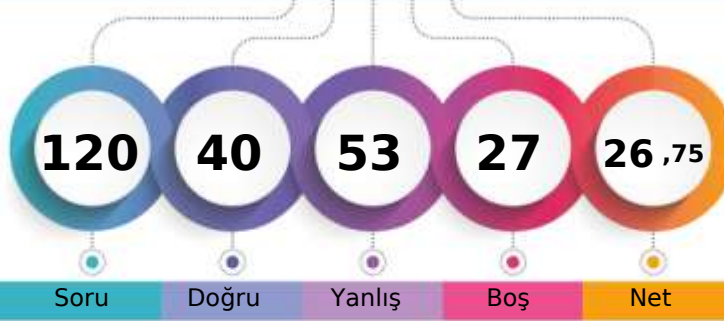

Soru Doğru Yanlış Boş Net

Şube Kurum İlçe İl Genel

Öğrenci Sıra No 14 80 80 80 1980 % 59,67

Sınava Katılan Öğrenci Sayısı 38 181 181 181 3318

		Soru	Doğru	Yanlış	Boş	Net	Başarı
<b>TYT Türkçe</b>		30	18	11	1	15,25	% 51
Cevap Anahtarı	A	CBEEADBCDBDACBECEEBCEBEBEDABD					
Cevaplarınız		CBdE DdCaDBeACBEeEccCACcBdbABe					

S	D	Y	B%
30	18	11	60
30	18	11	60

		Soru	Doğru	Yanlış	Boş	Net	Başarı
<b>TYT Matematik</b>		30	1	10	19	-1,50	% 0
Cevap Anahtarı	A	ACEDBCDEDECCBCEBBADCEDECDCCECCDB					
Cevaplarınız		b bDa e a c a c b a					

S	D	Y	B%
30	1	10	3
30	1	10	3

Soru	Doğru	Yanlış	Boş	Net	Başarı
<b>Matematik-1</b>	30	1	10	3	
Olayların gerçekleşme sayısını toplama ve çarpma yöntemlerini kullanarak hesaplar.	2	0	1	0	
n çeşit nesne ile oluşturulabilecek r li dizilişlerin (permütasyonların) kaç farklı şekilde yapılabileceğini hesaplar.	16	1	5	6	
Sınırlı sayıda tekrarlayan nesnelerin dizilişlerini (permütasyonlarını) açıklayarak problemler çözer.	7	0	3	0	
n elemanlı bir kümenin r tane elemanının kaç farklı şekilde seçilebileceğini hesaplar.	3	0	1	0	
Binom açılımını yapar.	2	0	0	0	

		Soru	Doğru	Yanlış	Boş	Net	Başarı
Tarih-1		10	5	5	0	3,75	% 38
Coğrafya-1		10	5	4	1	4,00	% 40
Felsefe		5	1	4	0	0,00	% 0
Din Kült. ve Ahl. Bil.		5	2	3	0	1,25	% 25
<b>TYT Sosyal</b>		30	13	16	1	9,00	% 30
Cevap Anahtarı	A	BDBADAADADEEBECACABCACBADCCDAD					
Cevaplarınız		BDBbDAbebcaEBEbbC BaAbddaCdbAb					

S	D	Y	B%
10	5	5	50
10	5	5	50
5	3	2	60
3	0	3	0
10	5	4	50
3	2	1	67
2	1	1	50
5	2	2	40
5	1	4	20
2	1	1	50
2	0	2	0
1	0	1	0
5	2	3	40
1	1	0	100
1	0	1	0
1	0	1	0
2	1	1	50

		Soru	Doğru	Yanlış	Boş	Net	Başarı
Fizik		10	3	6	1	1,50	% 15
Kimya		10	1	5	4	-0,25	% 0
Biyoloji		10	4	5	1	2,75	% 28
<b>TYT Fen</b>		30	8	16	6	4,00	% 13
Cevap Anahtarı	A	ACEECBEBADCCBBDCEDEEBEDDCCDAEE					
Cevaplarınız		eEbbdbBac cea ab EBEabCb Ada					

S	D	Y	B%
10	3	6	30
1	0	0	0
3	1	2	33
6	2	4	33
10	1	5	10
10	1	5	10
10	4	5	40
10	4	5	40

Soru	Doğru	Yanlış	Boş	Net	Başarı
<b>Fizik</b>	10	3	6	30	
Elektrik akımı, direnç ve potansiyel farkı kavramlarını açıklar.	1	0	0	0	
Kati bir iletkenin direncinin bağlı olduğu değişkenleri analiz eder.	3	1	2	33	
Elektrik Akımı, direnç ve potansiyel farkı arasındaki ilişkiyi analiz eder	6	2	4	33	
<b>Kimya</b>	10	1	5	10	
Kimyanın temel kanunlarını açıklar.	10	1	5	10	
<b>Biyoloji</b>	10	4	5	40	
Mitozu açıklar.	10	4	5	40	



163,780 % 71,55

AĞRI / PATNOS  
Patnos Anadolu Lisesi

10B - 8123  
HATİCE ARSLAN

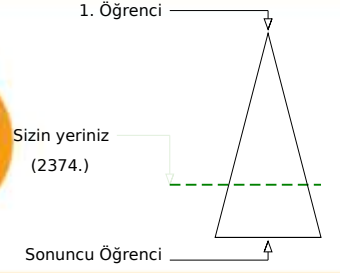
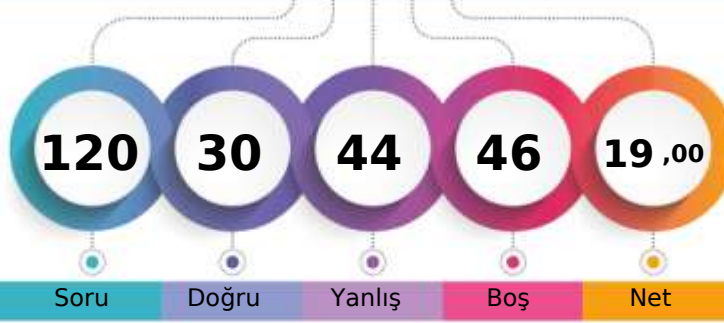

Şube	Kurum	İlçe	İl	Genel
Öğrenci Sıra No	24	119	119	2374 % 71,55
Sınava Katılan Öğrenci Sayısı	38	181	181	3318

Soru	Doğru	Yanlış	Boş	Net	Başarı
<b>TYT Türkçe</b>	<b>30</b>	<b>13</b>	<b>12</b>	<b>5</b>	<b>10,00 % 33</b>
Cevap Anahtarı	A CBEEADBCCDBDACBECEEBCEBEBDABD				
Cevaplarınız	ccAeB DBeACeE EECbCdBcadBc				

S	D	Y	B%
30	13	12	43
30	13	12	43

Soru	Doğru	Yanlış	Boş	Net	Başarı
<b>TYT Matematik</b>	<b>30</b>	<b>5</b>	<b>16</b>	<b>9</b>	<b>1,00 % 3</b>
Cevap Anahtarı	A ACEDBCDEDECCBCEBBADCEDCDCCEB				
Cevaplarınız	AadDBbeDd ad adcB e abe de				

S	D	Y	B%
30	5	16	17
30	5	16	17

Soru	Doğru	Yanlış	Boş	Net	Başarı
<b>Matematik-1</b>	<b>30</b>	<b>5</b>	<b>16</b>	<b>9</b>	<b>1,00 % 3</b>
Olayların gerçekleşme sayısını toplama ve çarpma yöntemlerini kullanarak hesaplar.	2	1	1	50	
n çeşit nesne ile oluşturulabilecek r li dizilişlerin (permütasyonların) kaç farklı şekilde yapılabileceğini hesaplar.	16	3	10	19	
Sınırlı sayıda tekrarlayan nesnelerin dizilişlerini (permütasyonlarını) açıklayarak problemler çözer.	7	1	4	14	
n elemanlı bir kümenin r tane elemanının kaç farklı şekilde seçilebileceğini hesaplar.	3	0	1	0	
Binom açılımını yapar.	2	0	0	0	

Soru	Doğru	Yanlış	Boş	Net	Başarı
Tarih-1	10	0	0	10	0,00 % 0
Coğrafya-1	10	0	0	10	0,00 % 0
Felsefe	5	2	3	0	1,25 % 25
Din Kült. ve Ahl. Bil.	5	4	1	0	3,75 % 75
<b>TYT Sosyal</b>	<b>30</b>	<b>6</b>	<b>4</b>	<b>20</b>	<b>5,00 % 17</b>
Cevap Anahtarı	A BDBADAADADEEBECACABCACBADCCDAD				
Cevaplarınız	AbBdcCCbAD				

S	D	Y	B%
10	0	0	0
10	0	0	0

<b>Tarih-1</b>	<b>10</b>	<b>0</b>	<b>0</b>	<b>0</b>
Anadolu daki ilk Türk siyasi teşekküllerinin birbirleriyle ve çevre devletlerle olan ilişkilerini uzlaşma ve çatışma bağla	2	0	0	0
Türklerin Anadolu da devletleşme sürecini etkileyen faktörleri açıklar.	5	0	0	0
Anadolu ya yapılan Türk göçlerinin sosyokültürel etkilerini analiz eder.	3	0	0	0
<b>Coğrafya-1</b>	<b>10</b>	<b>0</b>	<b>0</b>	<b>0</b>
Dünya nın tektonik oluşumunu açıklar.	3	0	0	0
Jeolojik zamanların özelliklerini tektonik olaylarla ilişkilendirerek açıklar.	2	0	0	0
İç kuvvetleri; yer şekillerinin oluşum sürecine etkileri açısından açıklar.	5	0	0	0
<b>Felsefe</b>	<b>5</b>	<b>2</b>	<b>3</b>	<b>40</b>
Felsefenin anlamını açıklar.	2	1	1	50
Felsefi düşüncenin özelliklerini açıklar.	2	1	1	50
Felsefenin insan ve toplum hayatı üzerindeki rolünü örneklerle açıklar.	1	0	1	0
<b>Din Kült. ve Ahl. Bil.</b>	<b>5</b>	<b>4</b>	<b>1</b>	<b>80</b>
Allah inancının insan hayatındaki yeri ve önemini yorumlar.	1	1	0	100
Allah ın varlığı ve birliği konusunda akli ve nakli delilleri analiz eder.	1	1	0	100
İsim ve sıfatlarının yansımalarıyla Allah'ı tanıır.	1	0	1	0
İnsanın özelliklerini ayetlerle açıklar.	2	2	0	100

Soru	Doğru	Yanlış	Boş	Net	Başarı
Fizik	10	1	3	6	0,25 % 3
Kimya	10	1	3	6	0,25 % 3
Biyoloji	10	4	6	0	2,50 % 25
<b>TYT Fen</b>	<b>30</b>	<b>6</b>	<b>12</b>	<b>12</b>	<b>3,00 % 10</b>
Cevap Anahtarı	A ACEECBEBADCCBBDCEEBEDDCCDAEE				
Cevaplarınız	e Bbe b c dEeEeDCbbAaa				

S	D	Y	B%
10	1	3	10
10	1	3	10

<b>Fizik</b>	<b>10</b>	<b>1</b>	<b>3</b>	<b>10</b>
Elektrik akımı, direnç ve potansiyel farkı kavramlarını açıklar.	1	0	0	0
Kati bir iletkenin direncinin bağlı olduğu değişkenleri analiz eder.	3	0	1	0
Elektrik Akımı, direnç ve potansiyel farkı arasındaki ilişkiyi analiz eder	6	1	2	17
<b>Kimya</b>	<b>10</b>	<b>1</b>	<b>3</b>	<b>10</b>
Kimyanın temel kanunlarını açıklar.	10	1	3	10
<b>Biyoloji</b>	<b>10</b>	<b>4</b>	<b>6</b>	<b>40</b>
Mitozu açıklar.	10	4	6	40

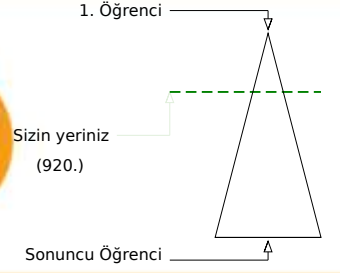
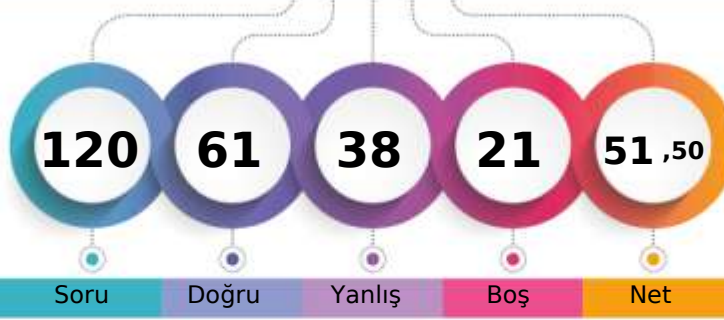

246,300 % 27,73

AĞRI / PATNOS  
Patnos Anadolu Lisesi10B - 8282  
HÜSEYİN REŞAT YAŞAR

	Şube	Kurum	İlçe	İl	Genel
Öğrenci Sıra No	2	10	10	10	920
Sınava Katılan Öğrenci Sayısı	38	181	181	181	3318

	Soru	Doğru	Yanlış	Boş	Net	Başarı
<b>TYT Türkçe</b>	<b>30</b>	<b>18</b>	<b>11</b>	<b>1</b>	<b>15,25</b>	<b>% 51</b>
Cevap Anahtarı	A	CBEEADBCCDBDACBECEEBCEBEBEDABD				
Cevaplarınız		CBccADBaadaDaDadBECEbaCACEB aeBc				

	S	D	Y	B%
<b>Türkçe</b>	<b>30</b>	<b>18</b>	<b>11</b>	<b>60</b>

	Soru	Doğru	Yanlış	Boş	Net	Başarı
<b>TYT Matematik</b>	<b>30</b>	<b>6</b>	<b>14</b>	<b>10</b>	<b>2,50</b>	<b>% 8</b>
Cevap Anahtarı	A	ACEDBCDEDECCBCEBBADCEDCDCCEB				
Cevaplarınız		baEDdbabc ceb dEB Ac C e a				

	S	D	Y	B%
<b>Matematik-1</b>	<b>30</b>	<b>6</b>	<b>14</b>	<b>20</b>

Olayların gerçekleşme sayısını toplama ve çarpma yöntemlerini kullanarak hesaplar.	2	0	2	0
n çeşit nesne ile oluşturulabilecek r li dizilişlerin (permütasyonların) kaç farklı şekilde yapılabileceğini hesaplar.	16	3	8	19
Sınırlı sayıda tekrarlayan nesnelerin dizilişlerini (permütasyonlarını) açıklayarak problemler çözer.	7	2	3	29
n elemanlı bir kümenin r tane elemanının kaç farklı şekilde seçilebileceğini hesaplar.	3	1	1	33
Binom açılımını yapar.	2	0	0	0

	Soru	Doğru	Yanlış	Boş	Net	Başarı
Tarih-1	10	9	1	0	8,75	% 88
Coğrafya-1	10	3	2	5	2,50	% 25
Felsefe	5	4	0	1	4,00	% 80
Din Kült. ve Ahl. Bil.	5	4	1	0	3,75	% 75
<b>TYT Sosyal</b>	<b>30</b>	<b>20</b>	<b>4</b>	<b>6</b>	<b>19,00</b>	<b>% 63</b>
Cevap Anahtarı	A	BDBADAADADEEBECACABCACBADCCDAD				
Cevaplarınız		BDBbDAADADdE d C CACB DCCbAD				

	S	D	Y	B%
<b>Tarih-1</b>	<b>10</b>	<b>9</b>	<b>1</b>	<b>90</b>

Anadolu daki ilk Türk siyasi teşekküllerinin birbirleriyle ve çevre devletlerle olan ilişkilerini uzlaşma ve çatışma bağla	2	2	0	100
Türklerin Anadolu da devletleşme sürecini etkileyen faktörleri açıklar.	5	4	1	80
Anadolu ya yapılan Türk göçlerinin sosyokültürel etkilerini analiz eder.	3	3	0	100
<b>Coğrafya-1</b>	<b>10</b>	<b>3</b>	<b>2</b>	<b>30</b>
Dünya nın tektonik oluşumunu açıklar.	3	1	1	33
Jeolojik zamanların özelliklerini tektonik olaylarla ilişkilendirerek açıklar.	2	0	1	0
İç kuvvetleri; yer şekillerinin oluşum sürecine etkileri açısından açıklar.	5	2	0	40
<b>Felsefe</b>	<b>5</b>	<b>4</b>	<b>0</b>	<b>80</b>
Felsefenin anlamını açıklar.	2	2	0	100
Felsefi düşüncenin özelliklerini açıklar.	2	2	0	100
Felsefenin insan ve toplum hayatı üzerindeki rolünü örneklerle açıklar.	1	0	0	0
<b>Din Kült. ve Ahl. Bil.</b>	<b>5</b>	<b>4</b>	<b>1</b>	<b>80</b>
Allah inancının insan hayatındaki yeri ve önemini yorumlar.	1	1	0	100
Allah ın varlığı ve birliği konusunda akli ve nakli delilleri analiz eder.	1	1	0	100
İsim ve sıfatlarının yansımalarıyla Allah'ı tanıır.	1	0	1	0
İnsanın özelliklerini ayetlerle açıklar.	2	2	0	100

	Soru	Doğru	Yanlış	Boş	Net	Başarı
Fizik	10	6	3	1	5,25	% 53
Kimya	10	5	2	3	4,50	% 45
Biyoloji	10	6	4	0	5,00	% 50
<b>TYT Fen</b>	<b>30</b>	<b>17</b>	<b>9</b>	<b>4</b>	<b>14,75</b>	<b>% 49</b>
Cevap Anahtarı	A	ACEECBEBADCCBBDCEBDEEBEDDCCDAEE				
Cevaplarınız		ACb CeEBaCC D DeEdBEDaCCbAab				

	S	D	Y	B%
<b>Fizik</b>	<b>10</b>	<b>6</b>	<b>3</b>	<b>60</b>

Elektrik akımı, direnç ve potansiyel farkı kavramlarını açıklar.	1	1	0	100
Kati bir iletkenin direncinin bağlı olduğu değişkenleri analiz eder.	3	1	2	33
Elektrik Akımı, direnç ve potansiyel farkı arasındaki ilişkiyi analiz eder	6	4	1	67
<b>Kimya</b>	<b>10</b>	<b>5</b>	<b>2</b>	<b>50</b>
Kimyanın temel kanunlarını açıklar.	10	5	2	50
<b>Biyoloji</b>	<b>10</b>	<b>6</b>	<b>4</b>	<b>60</b>
Mitozu açıklar.	10	6	4	60

AĞRI / PATNOS  
Patnos Anadolu Lisesi

10B - 8137  
İREM DEMİR

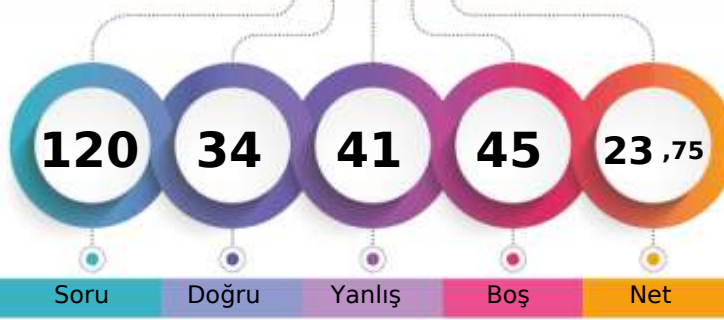

1. Öğrenci

Sizin yeriniz  
(2022.)

Sonuncu Öğrenci

Şube Kurum İlçe İl Genel

Öğrenci Sıra No 16 88 88 88 2022 % 60,94

Sınava Katılan Öğrenci Sayısı 38 181 181 181 3318

	Soru	Doğru	Yanlış	Boş	Net	Başarı
<b>TYT Türkçe</b>	30	12	10	8	9,50	% 32
Cevap Anahtarı	B	EEADBCDBDACBECEEBACACEBEDABDCB				
Cevaplarınız		Eba Ba DBDc ddeE aCbC Bd bB B				

S	D	Y	B%
30	12	10	40
30	12	10	40

Türkçe

	Soru	Doğru	Yanlış	Boş	Net	Başarı
<b>TYT Matematik</b>	30	6	7	17	4,25	% 14
Cevap Anahtarı	B	EDBCDDEDECCEBCEBBADCEDCDCCDBAC				
Cevaplarınız		cDBCacE cC B c aa				

S	D	Y	B%
30	6	7	20
30	6	7	20

Matematik-1

n çeşit nesne ile oluşturulabilecek r li dizilişlerin (permütasyonların) kaç farklı şekilde yapılabileceğini hesaplar.	16	4	6	25
Sınırlı sayıda tekrarlayan nesnelerin dizilişlerini (permütasyonlarını) açıklayarak problemler çözer.	7	2	1	29
n elemanlı bir kümenin r tane elemanın kaç farklı şekilde seçilebileceğini hesaplar.	3	0	0	0
Binom açılımını yapar.	2	0	0	0
Olayların gerçekleşme sayısını toplama ve çarpma yöntemlerini kullanarak hesaplar.	2	0	0	0

	Soru	Doğru	Yanlış	Boş	Net	Başarı
Tarih-1	10	1	5	4	-0,25	% 0
Coğrafya-1	10	2	4	4	1,00	% 10
Felsefe	5	2	2	1	1,50	% 30
Din Kült. ve Ahl. Bil.	5	2	2	1	1,50	% 30
<b>TYT Sosyal</b>	30	7	13	10	3,75	% 13
Cevap Anahtarı	B	BADAADADDBECACABCEEBADACDADCC				
Cevaplarınız		abeAe b ab a B bEBb Ab ADba				

S	D	Y	B%
10	1	5	10
10	1	5	10

Tarih-1

Türklerin Anadolu da devletleşme sürecini etkileyen faktörleri açıklar.	5	1	3	20
Anadolu ya yapılan Türk göçlerinin sosyokültürel etkilerini analiz eder.	3	0	2	0
Anadolu daki ilk Türk siyasi teşekküllerinin birbirleriyle ve çevre devletlerle olan ilişkilerini uzlaşma ve çarpışma bağla	2	0	0	0
<b>Coğrafya-1</b>	10	2	4	20
Dünya nın tektonik oluşumunu açıklar.	3	1	1	33
Jeolojik zamanların özelliklerini tektonik olaylarla ilişkilendirerek açıklar.	2	0	2	0
İç kuvvetleri; yer şekillerinin oluşum sürecine etkileri açısından açıklar.	5	1	1	20
<b>Felsefe</b>	5	2	2	40
Felsefi düşüncenin özelliklerini açıklar.	2	1	0	50
Felsefenin insan ve toplum hayatı üzerindeki rolünü örneklerle açıklar.	1	0	1	0
Felsefenin anlamını açıklar.	2	1	1	50
<b>Din Kült. ve Ahl. Bil.</b>	5	2	2	40
İsim ve sıfatlarının yansımalarıyla Allah'ı tanıır.	1	0	0	0
İnsanın özelliklerini ayetlerle açıklar.	2	2	0	100
Allah inancının insan hayatındaki yeri ve önemi yorumlar.	1	0	1	0
Allah ın varlığı ve birliği konusunda akli ve nakli delilleri analiz eder.	1	0	1	0

	Soru	Doğru	Yanlış	Boş	Net	Başarı
Fizik	10	2	4	4	1,00	% 10
Kimya	10	2	3	5	1,25	% 13
Biyoloji	10	5	4	1	4,00	% 40
<b>TYT Fen</b>	30	9	11	10	6,25	% 21
Cevap Anahtarı	B	EECBEBADACEBDCDDEECDDCCDAEEBE				
Cevaplarınız		b eEaAc a e D Cd aCCbAaEeE				

S	D	Y	B%
10	2	4	20
10	2	4	20

Fizik

Kati bir iletkenin direncinin bağlı olduğu değişkenleri analiz eder.	3	0	2	0
Elektrik Akımı, direnç ve potansiyel farkı arasındaki ilişkiyi analiz eder	6	2	2	33
Elektrik akımı, direnç ve potansiyel farkı kavramlarını açıklar.	1	0	0	0
<b>Kimya</b>	10	2	3	20
Kimyanın temel kanunlarını açıklar.	10	2	3	20
<b>Biyoloji</b>	10	5	4	50
Mitozu açıklar.	10	5	4	50



197,018 % 51,87

AĞRI / PATNOS  
Patnos Anadolu Lisesi

10B - 8153  
KÜBRA KAYA

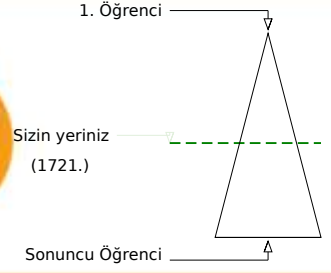
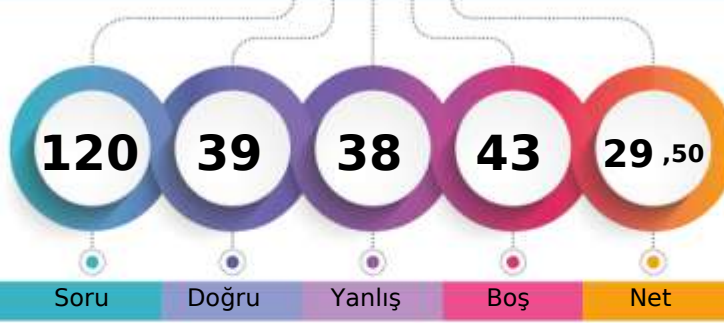

Şube	Kurum	İlçe	İl	Genel
Öğrenci Sıra No	9	52	52	1721 % 51,87
Sınava Katılan Öğrenci Sayısı	38	181	181	3318

	Soru	Doğru	Yanlış	Boş	Net	Başarı
<b>TYT Türkçe</b>	30	18	10	2	15,50	% 52
Cevap Anahtarı	A	CBEEADBCDBDACBECEEBCEBEBEDABD				
Cevaplarınız		BEEAceeCDBDAdBECEbaCbCdB aABc				

	S	D	Y	B%
<b>Türkçe</b>	30	18	10	60
	30	18	10	60

	Soru	Doğru	Yanlış	Boş	Net	Başarı
<b>TYT Matematik</b>	30	3	8	19	1,00	% 3
Cevap Anahtarı	A	ACEBCDDEDECCBCEBBADCEDCDCDB				
Cevaplarınız		A E a b b a C a b e b				

	S	D	Y	B%
<b>Matematik-1</b>	30	3	8	10
Olayların gerçekleşme sayısını toplama ve çarpma yöntemlerini kullanarak hesaplar.	2	1	0	50
n çeşit nesne ile oluşturulabilecek r li dizilişlerin (permütasyonların) kaç farklı şekilde yapılabileceğini hesaplar.	16	1	7	6
Sınırlı sayıda tekrarlayan nesnelerin dizilişlerini (permütasyonlarını) açıklayarak problemler çözer.	7	1	0	14
n elemanlı bir kümenin r tane elemanının kaç farklı şekilde seçilebileceğini hesaplar.	3	0	1	0
Binom açılımını yapar.	2	0	0	0

	Soru	Doğru	Yanlış	Boş	Net	Başarı
Tarih-1	10	5	4	1	4,00	% 40
Coğrafya-1	10	0	2	8	-0,50	% 0
Felsefe	5	2	2	1	1,50	% 30
Din Kült. ve Ahl. Bil.	5	2	1	2	1,75	% 35
<b>TYT Sosyal</b>	30	9	9	12	6,75	% 23
Cevap Anahtarı	A	BDBADAADADEEBECACABCACBADCCDAD				
Cevaplarınız		cDBbd cDAcc c AbB aaC A				

	S	D	Y	B%
<b>Tarih-1</b>	10	5	4	50
Anadolu daki ilk Türk siyasi teşekküllerinin birbirleriyle ve çevre devletlerle olan ilişkilerini uzlaşma ve çatışma bağla	2	1	1	50
Türklerin Anadolu da devletleşme sürecini etkileyen faktörleri açıklar.	5	3	1	60
Anadolu ya yapılan Türk göçlerinin sosyokültürel etkilerini analiz eder.	3	1	2	33
<b>Coğrafya-1</b>	10	0	2	0
Dünya nın tektonik oluşumunu açıklar.	3	0	2	0
Jeolojik zamanların özelliklerini tektonik olaylarla ilişkilendirerek açıklar.	2	0	0	0
İç kuvvetleri; yer şekillerinin oluşum sürecine etkileri açısından açıklar.	5	0	0	0
<b>Felsefe</b>	5	2	2	40
Felsefenin anlamını açıklar.	2	1	1	50
Felsefi düşüncenin özelliklerini açıklar.	2	1	1	50
Felsefenin insan ve toplum hayatı üzerindeki rolünü örneklerle açıklar.	1	0	0	0
<b>Din Kült. ve Ahl. Bil.</b>	5	2	1	40
Allah inancının insan hayatındaki yeri ve önemini yorumlar.	1	0	1	0
Allah ın varlığı ve birliği konusunda akli ve nakli delilleri analiz eder.	1	1	0	100
İsim ve sıfatlarının yansımalarıyla Allah'ı tanıır.	1	0	0	0
İnsanın özelliklerini ayetlerle açıklar.	2	1	0	50

	Soru	Doğru	Yanlış	Boş	Net	Başarı
Fizik	10	2	4	4	1,00	% 10
Kimya	10	2	3	5	1,25	% 13
Biyoloji	10	5	4	1	4,00	% 40
<b>TYT Fen</b>	30	9	11	10	6,25	% 21
Cevap Anahtarı	A	ACEECBEBADCCBBDCEEBEDDCCDAEE				
Cevaplarınız		be BEeb CCc ea BEaDCb caE				

	S	D	Y	B%
<b>Fizik</b>	10	2	4	20
Elektrik akımı, direnç ve potansiyel farkı kavramlarını açıklar.	1	0	1	0
Kati bir iletkenin direncinin bağlı olduğu değişkenleri analiz eder.	3	1	1	33
Elektrik Akımı, direnç ve potansiyel farkı arasındaki ilişkiyi analiz eder	6	1	2	17
<b>Kimya</b>	10	2	3	20
Kimyanın temel kanunlarını açıklar.	10	2	3	20
<b>Biyoloji</b>	10	5	4	50
Mitozu açıklar.	10	5	4	50



AĞRI / PATNOS  
Patnos Anadolu Lisesi

10B - 8155  
LEYLA DEMİR

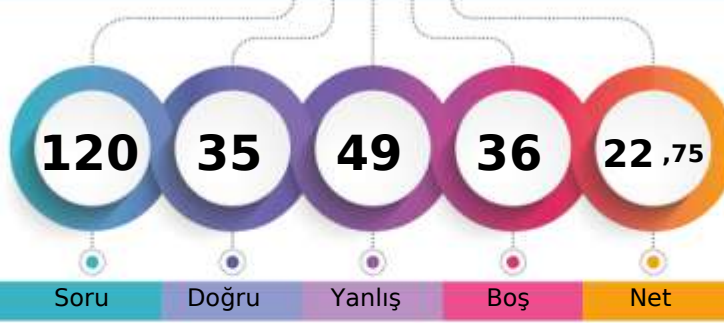

1. Öğrenci

Sizin yeriniz  
(2156.)

Sonuncu Öğrenci

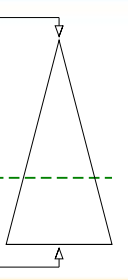

Şube Kurum İlçe İl Genel

Öğrenci Sıra No 17 97 97 97 2156 % 64,98

Sınava Katılan Öğrenci Sayısı 38 181 181 181 3318

		Soru	Doğru	Yanlış	Boş	Net	Başarı
<b>TYT Türkçe</b>		30	11	12	7	8,00	% 27
Cevap Anahtarı	B	EEADBCCCDBDACBECEEEBCACEBEDABDCB					
Cevaplarınız		dEAAbe D Dcdce Eb C e BcCeBc B					

S D Y B%  
30 11 12 37  
30 11 12 37

Türkçe

		Soru	Doğru	Yanlış	Boş	Net	Başarı
<b>TYT Matematik</b>		30	6	10	14	3,50	% 12
Cevap Anahtarı	B	EDBCDDEDECCBCEBBADCEDCDCDCDBAC					
Cevaplarınız		beBbeDb aC aB A a C e b					

S D Y B%  
30 6 10 20  
30 6 10 20

Matematik-1

n çeşit nesne ile oluşturulabilecek r li dizilişlerin (permütasyonların) kaç farklı şekilde yapılabileceğini hesaplar.	16	3	7	19
Sınırlı sayıda tekrarlayan nesnelerin dizilişlerini (permütasyonlarını) açıklayarak problemler çözer.	7	2	1	29
n elemanlı bir kümenin r tane elemanının kaç farklı şekilde seçilebileceğini hesaplar.	3	1	1	33
Binom açılımını yapar.	2	0	0	0
Olayların gerçekleşme sayısını toplama ve çarpma yöntemlerini kullanarak hesaplar.	2	0	1	0

		Soru	Doğru	Yanlış	Boş	Net	Başarı
Tarih-1		10	2	5	3	0,75	% 8
Coğrafya-1		10	3	4	3	2,00	% 20
Felsefe		5	2	2	1	1,50	% 30
Din Kült. ve Ahl. Bil.		5	5	0	0	5,00	% 100
<b>TYT Sosyal</b>		<b>30</b>	<b>12</b>	<b>11</b>	<b>7</b>	<b>9,25</b>	<b>% 31</b>
Cevap Anahtarı	B	BADAADADDBBECACABCEEBADACDADCC					
Cevaplarınız		Be bD cea ECc cBdb Be AeDADCC					

S D Y B%  
10 2 5 20  
10 2 5 20

Tarih-1

Türklerin Anadolu da devletleşme sürecini etkileyen faktörleri açıklar.	5	2	1	40
Anadolu ya yapılan Türk göçlerinin sosyokültürel etkilerini analiz eder.	3	0	2	0
Anadolu daki ilk Türk siyasi teşekküllerinin birbirleriyle ve çevre devletlerle olan ilişkilerini uzlaşma ve çarpışma bağla	2	0	2	0
<b>Coğrafya-1</b>	<b>10</b>	<b>3</b>	<b>4</b>	<b>30</b>
Dünya nın tektonik oluşumunu açıklar.	3	0	1	0
Jeolojik zamanların özelliklerini tektonik olaylarla ilişkilendirerek açıklar.	2	2	0	100
İç kuvvetleri; yer şekillerinin oluşum sürecine etkileri açısından açıklar.	5	1	3	20
<b>Felsefe</b>	<b>5</b>	<b>2</b>	<b>2</b>	<b>40</b>
Felsefi düşüncenin özelliklerini açıklar.	2	1	0	50
Felsefenin insan ve toplum hayatı üzerindeki rolünü örneklerle açıklar.	1	0	1	0
Felsefenin anlamını açıklar.	2	1	1	50
<b>Din Kült. ve Ahl. Bil.</b>	<b>5</b>	<b>5</b>	<b>0</b>	<b>100</b>
İsim ve sıfatlarının yansımalarıyla Allah'ı tanıır.	1	1	0	100
İnsanın özelliklerini ayetlerle açıklar.	2	2	0	100
Allah inancının insan hayatındaki yeri ve önemi yorumlar.	1	1	0	100
Allah ın varlığı ve birliği konusunda akli ve nakli delilleri analiz eder.	1	1	0	100

		Soru	Doğru	Yanlış	Boş	Net	Başarı
Fizik		10	3	6	1	1,50	% 15
Kimya		10	1	3	6	0,25	% 3
Biyoloji		10	2	7	1	0,25	% 3
<b>TYT Fen</b>		<b>30</b>	<b>6</b>	<b>16</b>	<b>8</b>	<b>2,00</b>	<b>% 7</b>
Cevap Anahtarı	B	EECBEBADACEBDCDDEECCDDCCDAEEBE					
Cevaplarınız		EceeaBAC e dDc bebC bcaadE					

S D Y B%  
10 3 6 30  
10 3 6 30

Fizik

Katı bir iletkenin direncinin bağlı olduğu değişkenleri analiz eder.	3	1	2	33
Elektrik Akımı, direnç ve potansiyel farkı arasındaki ilişkiyi analiz eder	6	2	4	33
Elektrik akımı, direnç ve potansiyel farkı kavramlarını açıklar.	1	0	0	0
<b>Kimya</b>	<b>10</b>	<b>1</b>	<b>3</b>	<b>10</b>
Kimyanın temel kanunlarını açıklar.	10	1	3	10
<b>Biyoloji</b>	<b>10</b>	<b>2</b>	<b>7</b>	<b>20</b>
Mitozu açıklar.	10	2	7	20



231,858 % 34,15

AĞRI / PATNOS  
Patnos Anadolu Lisesi

10B - 8284  
MERYEM BİÇER

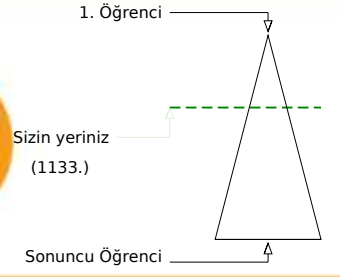
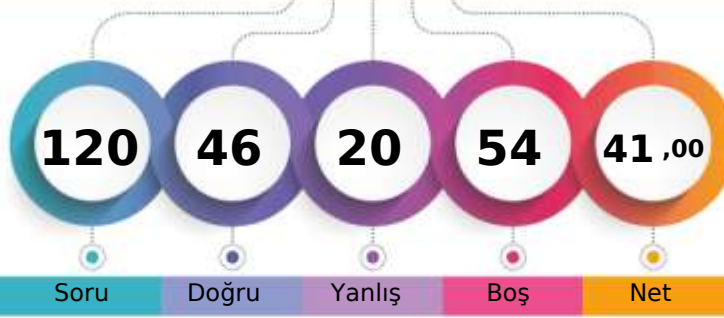

Şube	Kurum	İlçe	İl	Genel
Öğrenci Sıra No	5	18	18	1133 % 34,15
Sınava Katılan Öğrenci Sayısı	38	181	181	3318

Soru	Doğru	Yanlış	Boş	Net	Başarı	
<b>TYT Türkçe</b>	<b>30</b>	<b>12</b>	<b>2</b>	<b>16</b>	<b>11,50</b>	<b>% 38</b>
Cevap Anahtarı	A	CBEEADBCDBDACBECEEBCEBEBDABD				
Cevaplarınız		EEA B aBDc	EE C C B	B		

S	D	Y	B%
30	12	2	40
30	12	2	40

Soru	Doğru	Yanlış	Boş	Net	Başarı	
<b>TYT Matematik</b>	<b>30</b>	<b>9</b>	<b>5</b>	<b>16</b>	<b>7,75</b>	<b>% 26</b>
Cevap Anahtarı	A	ACEDBCDEDECCBCEBBADCEDCDCDB				
Cevaplarınız		ACd B D E e ad	Ac ED D			

S	D	Y	B%
30	9	5	30
30	9	5	30

**Matematik-1**

Olayların gerçekleşme sayısını toplama ve çarpma yöntemlerini kullanarak hesaplar. 2 2 0 100

n çeşit nesne ile oluşturulabilecek r li dizilişlerin (permütasyonların) kaç farklı şekilde yapılabileceğini hesaplar. 16 4 1 25

Sınırlı sayıda tekrarlayan nesnelerin dizilişlerini (permütasyonlarını) açıklayarak problemler çözer. 7 0 3 0

n elemanlı bir kümenin r tane elemanının kaç farklı şekilde seçilebileceğini hesaplar. 3 1 1 33

Binom açılımını yapar. 2 2 0 100

Soru	Doğru	Yanlış	Boş	Net	Başarı	
Tarih-1	10	7	3	0	6,25	% 63
Coğrafya-1	10	0	0	10	0,00	% 0
Felsefe	5	2	2	1	1,50	% 30
Din Kült. ve Ahl. Bil.	5	3	2	0	2,50	% 50
<b>TYT Sosyal</b>	<b>30</b>	<b>12</b>	<b>7</b>	<b>11</b>	<b>10,25</b>	<b>% 34</b>
Cevap Anahtarı	A	BDBADAADADEEBECACABCACBADCCDAD				
Cevaplarınız		BaBbDAAeAD	AeBe	CdbAD		

S	D	Y	B%
10	7	3	70
10	7	3	70

**Tarih-1**

Anadolu daki ilk Türk siyasi teşekküllerinin birbirleriyle ve çevre devletlerle olan ilişkilerini uzlaşma ve çatışma bağla 2 1 1 50

Türklerin Anadolu da devletleşme sürecini etkileyen faktörleri açıklar. 5 3 2 60

Anadolu ya yapılan Türk göçlerinin sosyokültürel etkilerini analiz eder. 3 3 0 100

**Coğrafya-1**

Dünya nın tektonik oluşumunu açıklar. 3 0 0 0

Jeolojik zamanların özelliklerini tektonik olaylarla ilişkilendirerek açıklar. 2 0 0 0

İç kuvvetleri; yer şekillerinin oluşum sürecine etkileri açısından açıklar. 5 0 0 0

**Felsefe**

Felsefenin anlamını açıklar. 2 1 1 50

Felsefi düşüncenin özelliklerini açıklar. 2 1 0 50

Felsefenin insan ve toplum hayatı üzerindeki rolünü örneklerle açıklar. 1 0 1 0

**Din Kült. ve Ahl. Bil.**

Allah inancının insan hayatındaki yeri ve önemini yorumlar. 1 1 0 100

Allah ın varlığı ve birliği konusunda akli ve nakli delilleri analiz eder. 1 0 1 0

İsim ve sıfatlarının yansımalarıyla Allah'ı tanıır. 1 0 1 0

İnsanın özelliklerini ayetlerle açıklar. 2 2 0 100

Soru	Doğru	Yanlış	Boş	Net	Başarı	
Fizik	10	5	2	3	4,50	% 45
Kimya	10	5	1	4	4,75	% 48
Biyoloji	10	3	3	4	2,25	% 23
<b>TYT Fen</b>	<b>30</b>	<b>13</b>	<b>6</b>	<b>11</b>	<b>11,50</b>	<b>% 38</b>
Cevap Anahtarı	A	ACEECBEBADCCBBDCEEBEDDCCDAEE				
Cevaplarınız		ACE CecB C c D DDE BEabCd				

S	D	Y	B%
10	5	2	50
10	5	2	50

**Fizik**

Elektrik akımı, direnç ve potansiyel farkı kavramlarını açıklar. 1 1 0 100

Kati bir iletkenin direncinin bağlı olduğu değişkenleri analiz eder. 3 2 1 67

Elektrik Akımı, direnç ve potansiyel farkı arasındaki ilişkiyi analiz eder. 6 2 1 33

**Kimya**

Kimyanın temel kanunlarını açıklar. 10 5 1 50

**Biyoloji**

Mitozu açıklar. 10 3 3 30





152,018 % 79,02

AĞRI / PATNOS  
Patnos Anadolu Lisesi

10B - 8158  
MMUSTAFA AYDIN

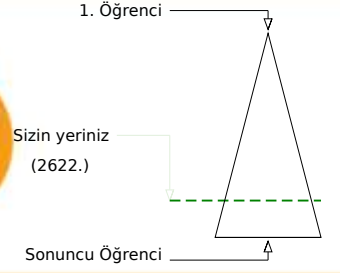
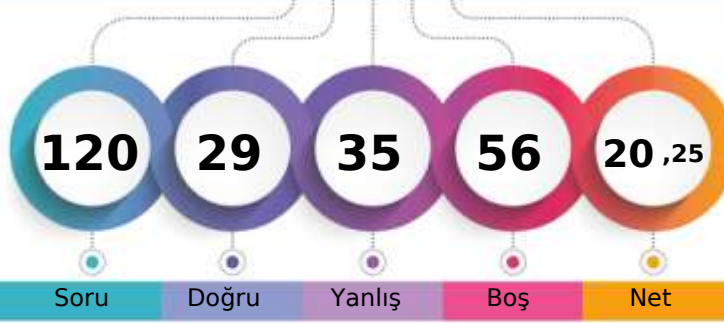

	Şube	Kurum	İlçe	İl	Genel
Öğrenci Sıra No	31	147	147	147	2622 % 79,02
Sınava Katılan Öğrenci Sayısı	38	181	181	181	3318

	Soru	Doğru	Yanlış	Boş	Net	Başarı
<b>TYT Türkçe</b>	30	7	8	15	5,00	% 17
Cevap Anahtarı	A	CBEEADBCDBDACBECEEBCEBEBEDABD				
Cevaplarınız		dcdcb CDB cCe C d a B				

	S	D	Y	B%
<b>Türkçe</b>	30	7	8	23
	30	7	8	23

	Soru	Doğru	Yanlış	Boş	Net	Başarı
<b>TYT Matematik</b>	30	3	13	14	-0,25	% 0
Cevap Anahtarı	A	ACEDBCDEDECCBCEBBADCEDCDCDCDB				
Cevaplarınız		A d a e c ceaBdbe Ae cb				

	S	D	Y	B%
<b>Matematik-1</b>	30	3	13	10
Olayların gerçekleşme sayısını toplama ve çarpma yöntemlerini kullanarak hesaplar.	2	1	0	50
n çeşit nesne ile oluşturulabilecek r li dizilişlerin (permütasyonların) kaç farklı şekilde yapılabileceğini hesaplar.	16	0	5	0
Sınırlı sayıda tekrarlayan nesnelerin dizilişlerini (permütasyonlarını) açıklayarak problemler çözer.	7	1	5	14
n elemanlı bir kümenin r tane elemanının kaç farklı şekilde seçilebileceğini hesaplar.	3	1	1	33
Binom açılımını yapar.	2	0	2	0

	Soru	Doğru	Yanlış	Boş	Net	Başarı
Tarih-1	10	8	1	1	7,75	% 78
Coğrafya-1	10	3	3	4	2,25	% 23
Felsefe	5	0	0	5	0,00	% 0
Din Kült. ve Ahl. Bil.	5	0	0	5	0,00	% 0
<b>TYT Sosyal</b>	30	11	4	15	10,00	% 33
Cevap Anahtarı	A	BDBADAADADEEBECACABCACBADCCDAD				
Cevaplarınız		BDBbDA DADcEBEd a				

	S	D	Y	B%
<b>Tarih-1</b>	10	8	1	80
Anadolu daki ilk Türk siyasi teşekküllerinin birbirleriyle ve çevre devletlerle olan ilişkilerini uzlaşma ve çatışma bağla	2	2	0	100
Türklerin Anadolu da devletleşme sürecini etkileyen faktörleri açıklar.	5	4	1	80
Anadolu ya yapılan Türk göçlerinin sosyokültürel etkilerini analiz eder.	3	2	0	67
<b>Coğrafya-1</b>	10	3	3	30
Dünya nın tektonik oluşumunu açıklar.	3	2	1	67
Jeolojik zamanların özelliklerini tektonik olaylarla ilişkilendirerek açıklar.	2	1	1	50
İç kuvvetleri; yer şekillerinin oluşum sürecine etkileri açısından açıklar.	5	0	1	0
<b>Felsefe</b>	5	0	0	0
Felsefenin anlamını açıklar.	2	0	0	0
Felsefi düşüncenin özelliklerini açıklar.	2	0	0	0
Felsefenin insan ve toplum hayatı üzerindeki rolünü örneklerle açıklar.	1	0	0	0
<b>Din Kült. ve Ahl. Bil.</b>	5	0	0	0
Allah inancının insan hayatındaki yeri ve önemini yorumlar.	1	0	0	0
Allah ın varlığı ve birliği konusunda akli ve nakli delilleri analiz eder.	1	0	0	0
İsim ve sıfatlarının yansımalarıyla Allah'ı tanıır.	1	0	0	0
İnsanın özelliklerini ayetlerle açıklar.	2	0	0	0

	Soru	Doğru	Yanlış	Boş	Net	Başarı
Fizik	10	3	7	0	1,25	% 13
Kimya	10	1	2	7	0,50	% 5
Biyoloji	10	4	1	5	3,75	% 38
<b>TYT Fen</b>	30	8	10	12	5,50	% 18
Cevap Anahtarı	A	ACEECBEBADCCBBDCEEBEDDCCDAEE				
Cevaplarınız		ACbdeEcbccCa c BEDa C				

	S	D	Y	B%
<b>Fizik</b>	10	3	7	30
Elektrik akımı, direnç ve potansiyel farkı kavramlarını açıklar.	1	1	0	100
Kati bir iletkenin direncinin bağlı olduğu değişkenleri analiz eder.	3	1	2	33
Elektrik Akımı, direnç ve potansiyel farkı arasındaki ilişkiyi analiz eder	6	1	5	17
<b>Kimya</b>	10	1	2	10
Kimyanın temel kanunlarını açıklar.	10	1	2	10
<b>Biyoloji</b>	10	4	1	40
Mitozu açıklar.	10	4	1	40



133,063 % 88,97

AĞRI / PATNOS  
Patnos Anadolu Lisesi

10B - 8129  
MUHAMMED EMİN ÇA\* AR

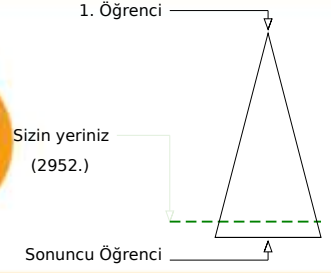
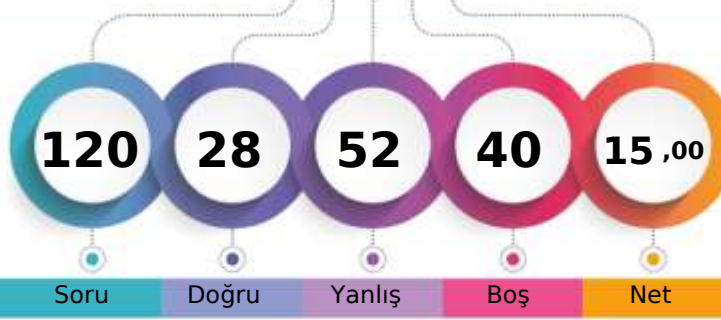

Şube	Kurum	İlçe	İl	Genel
Öğrenci Sıra No	36	167	167	2952 % 88,97
Sınava Katılan Öğrenci Sayısı	38	181	181	3318

	Soru	Doğru	Yanlış	Boş	Net	Başarı
<b>TYT Türkçe</b>	30	8	19	3	3,25	% 11
Cevap Anahtarı	B	EEADBCCCBDBACBECEEEBCACEBEDABDCB				
Cevaplarınız		dEADeadeBecCeaeEc C adadaeee B				

	S	D	Y	B%
<b>Türkçe</b>	30	8	19	27
	30	8	19	27

	Soru	Doğru	Yanlış	Boş	Net	Başarı
<b>TYT Matematik</b>	30	0	7	23	-1,75	% 0
Cevap Anahtarı	B	EDBCDDEDECCBCEBBADCEDCDCCDBAC				
Cevaplarınız		a e a a c e c				

	S	D	Y	B%
<b>Matematik-1</b>	30	0	7	0
n çeşit nesne ile oluşturulabilecek r li dizilişlerin (permütasyonların) kaç farklı şekilde yapılabileceğini hesaplar.	16	0	4	0
Sınırlı sayıda tekrarlayan nesnelerin dizilişlerini (permütasyonlarını) açıklayarak problemler çözer.	7	0	1	0
n elemanlı bir kümenin r tane elemanın kaç farklı şekilde seçilebileceğini hesaplar.	3	0	1	0
Binom açılımını yapar.	2	0	0	0
Olayların gerçekleşme sayısını toplama ve çarpma yöntemlerini kullanarak hesaplar.	2	0	1	0

	Soru	Doğru	Yanlış	Boş	Net	Başarı
Tarih-1	10	6	2	2	5,50	% 55
Coğrafya-1	10	2	3	5	1,25	% 13
Felsefe	5	2	3	0	1,25	% 25
Din Kült. ve Ahl. Bil.	5	2	3	0	1,25	% 25
<b>TYT Sosyal</b>	30	12	11	7	9,25	% 31
Cevap Anahtarı	B	BADAADADDBEACABCEEBADACDADCC				
Cevaplarınız		B DAADAc b Eb aCa BdaAdbAbCd				

	S	D	Y	B%
<b>Tarih-1</b>	10	6	2	60
Türklerin Anadolu da devletleşme sürecini etkileyen faktörleri açıklar.	5	4	0	80
Anadolu ya yapılan Türk göçlerinin sosyokültürel etkilerini analiz eder.	3	2	1	67
Anadolu daki ilk Türk siyasi teşekküllerinin birbirleriyle ve çevre devletlerle olan ilişkilerini uzlaşma ve çarpışma bağla	2	0	1	0
<b>Coğrafya-1</b>	10	2	3	20
Dünya nın tektonik oluşumunu açıklar.	3	0	1	0
Jeolojik zamanların özelliklerini tektonik olaylarla ilişkilendirerek açıklar.	2	1	1	50
İç kuvvetleri; yer şekillerinin oluşum sürecine etkileri açısından açıklar.	5	1	1	20
<b>Felsefe</b>	5	2	3	40
Felsefi düşüncenin özelliklerini açıklar.	2	1	1	50
Felsefenin insan ve toplum hayatı üzerindeki rolünü örneklerle açıklar.	1	0	1	0
Felsefenin anlamını açıklar.	2	1	1	50
<b>Din Kült. ve Ahl. Bil.</b>	5	2	3	40
İsim ve sıfatlarının yansımalarıyla Allah'ı tanıır.	1	0	1	0
İnsanın özelliklerini ayetlerle açıklar.	2	1	1	50
Allah inancının insan hayatındaki yeri ve önemini yorumlar.	1	1	0	100
Allah ın varlığı ve birliği konusunda akli ve nakli delilleri analiz eder.	1	0	1	0

	Soru	Doğru	Yanlış	Boş	Net	Başarı
Fizik	10	3	6	1	1,50	% 15
Kimya	10	2	3	5	1,25	% 13
Biyoloji	10	3	6	1	1,50	% 15
<b>TYT Fen</b>	30	8	15	7	4,25	% 14
Cevap Anahtarı	B	EECBEBADACEBDCDDDECCDDCCDAEEBE				
Cevaplarınız		EbbdbBAa ec a c CCabCCc aEab				

	S	D	Y	B%
<b>Fizik</b>	10	3	6	30
Kati bir iletkenin direncinin bağlı olduğu değişkenleri analiz eder.	3	1	2	33
Elektrik Akımı, direnç ve potansiyel farkı arasındaki ilişkiyi analiz eder	6	2	4	33
Elektrik akımı, direnç ve potansiyel farkı kavramlarını açıklar.	1	0	0	0
<b>Kimya</b>	10	2	3	20
Kimyanın temel kanunlarını açıklar.	10	2	3	20
<b>Biyoloji</b>	10	3	6	30
Mitozu açıklar.	10	3	6	30

AĞRI / PATNOS  
Patnos Anadolu Lisesi

10B - 8148  
MUHAMMED İŞLEYEN

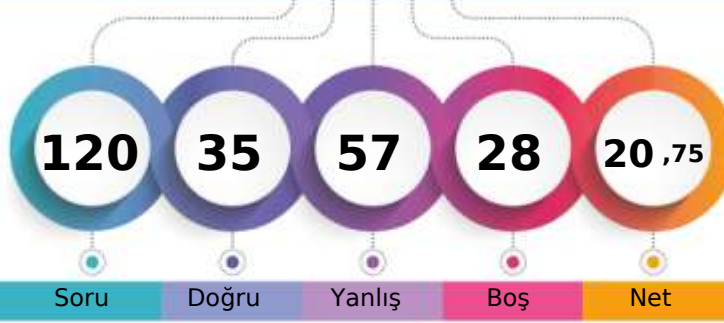

1. Öğrenci

Sizin yeriniz  
(2347.)

Sonuncu Öğrenci

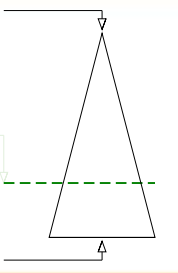

Soru Doğru Yanlış Boş Net

Şube Kurum İlçe İl Genel

Öğrenci Sıra No 21 113 113 113 2347 % 70,74

Sınava Katılan Öğrenci Sayısı 38 181 181 181 3318

		Soru	Doğru	Yanlış	Boş	Net	Başarı
<b>TYT Türkçe</b>		30	15	14	1	11,50	% 38
Cevap Anahtarı	B	EEADBCDBDACBECEEBACACEBEDABDCB					
Cevaplarınız		dEAceCaDaeAea CEcaCAeEBecABceB					

S D Y B%  
30 15 14 50  
30 15 14 50

Türkçe

		Soru	Doğru	Yanlış	Boş	Net	Başarı
<b>TYT Matematik</b>		30	2	12	16	-1,00	% 0
Cevap Anahtarı	B	EDBCDDEDECCEBCEBBADCEDCDCCDBAC					
Cevaplarınız		Eac ec c a c C b caba					

S D Y B%  
30 2 12 7  
16 2 8 13

Matematik-1

n çeşit nesne ile oluşturulabilecek r li dizilişlerin (permütasyonların) kaç farklı şekilde yapılabileceğini hesaplar.	16	2	8	13
Sınırlı sayıda tekrarlayan nesnelerin dizilişlerini (permütasyonlarını) açıklayarak problemler çözer.	7	0	1	0
n elemanlı bir kümenin r tane elemanının kaç farklı şekilde seçilebileceğini hesaplar.	3	0	1	0
Binom açılımını yapar.	2	0	0	0
Olayların gerçekleşme sayısını toplama ve çarpma yöntemlerini kullanarak hesaplar.	2	0	2	0

		Soru	Doğru	Yanlış	Boş	Net	Başarı
Tarih-1		10	3	6	1	1,50	% 15
Coğrafya-1		10	2	4	4	1,00	% 10
Felsefe		5	4	1	0	3,75	% 75
Din Kült. ve Ahl. Bil.		5	3	2	0	2,50	% 50
<b>TYT Sosyal</b>		<b>30</b>	<b>12</b>	<b>13</b>	<b>5</b>	<b>8,75</b>	<b>% 29</b>
Cevap Anahtarı	B	BADAADADDBEACACABCEEBADACDADCC					
Cevaplarınız		dAedeD eBa aC C ebb BADAdbADCa					

S D Y B%  
10 3 6 30  
3 0 2 0

Tarih-1

Türklerin Anadolu da devletleşme sürecini etkileyen faktörleri açıklar.	5	2	3	40
Anadolu ya yapılan Türk göçlerinin sosyokültürel etkilerini analiz eder.	3	0	2	0
Anadolu daki ilk Türk siyasi teşekküllerinin birbirleriyle ve çevre devletlerle olan ilişkilerini uzlaşma ve çatışma bağla	2	1	1	50
<b>Coğrafya-1</b>	<b>10</b>	<b>2</b>	<b>4</b>	<b>20</b>
Dünya nın tektonik oluşumunu açıklar.	3	0	1	0
Jeolojik zamanların özelliklerini tektonik olaylarla ilişkilendirerek açıklar.	2	1	1	50
İç kuvvetleri; yer şekillerinin oluşum sürecine etkileri açısından açıklar.	5	1	2	20
<b>Felsefe</b>	<b>5</b>	<b>4</b>	<b>1</b>	<b>80</b>
Felsefi düşüncenin özelliklerini açıklar.	2	2	0	100
Felsefenin insan ve toplum hayatı üzerindeki rolünü örneklerle açıklar.	1	1	0	100
Felsefenin anlamını açıklar.	2	1	1	50
<b>Din Kült. ve Ahl. Bil.</b>	<b>5</b>	<b>3</b>	<b>2</b>	<b>60</b>
İsim ve sıfatlarının yansımalarıyla Allah'ı tanıır.	1	0	1	0
İnsanın özelliklerini ayetlerle açıklar.	2	2	0	100
Allah inancının insan hayatındaki yeri ve önemi yorumlar.	1	1	0	100
Allah ın varlığı ve birliği konusunda aklı ve nakli delilleri analiz eder.	1	0	1	0

		Soru	Doğru	Yanlış	Boş	Net	Başarı
Fizik		10	2	7	1	0,25	% 3
Kimya		10	0	5	5	-1,25	% 0
Biyoloji		10	4	6	0	2,50	% 25
<b>TYT Fen</b>		<b>30</b>	<b>6</b>	<b>18</b>	<b>6</b>	<b>1,50</b>	<b>% 5</b>
Cevap Anahtarı	B	EECEBEBADACEBDCDDEECDDCCDAEEBE					
Cevaplarınız		EdebBbccec a c ca aDdeeAcaBE					

S D Y B%  
10 2 7 20  
6 2 4 33

Fizik

Kati bir iletkenin direncinin bağlı olduğu değişkenleri analiz eder.	3	0	2	0
Elektrik Akımı, direnç ve potansiyel farkı arasındaki ilişkiyi analiz eder	6	2	4	33
Elektrik akımı, direnç ve potansiyel farkı kavramlarını açıklar.	1	0	1	0
<b>Kimya</b>	<b>10</b>	<b>0</b>	<b>5</b>	<b>0</b>
Kimyanın temel kanunlarını açıklar.	10	0	5	0
<b>Biyoloji</b>	<b>10</b>	<b>4</b>	<b>6</b>	<b>40</b>
Mitozu açıklar.	10	4	6	40



160,638 % 73,66

AĞRI / PATNOS  
Patnos Anadolu Lisesi

10B - 8126  
MUHAMMED SARIGÜL

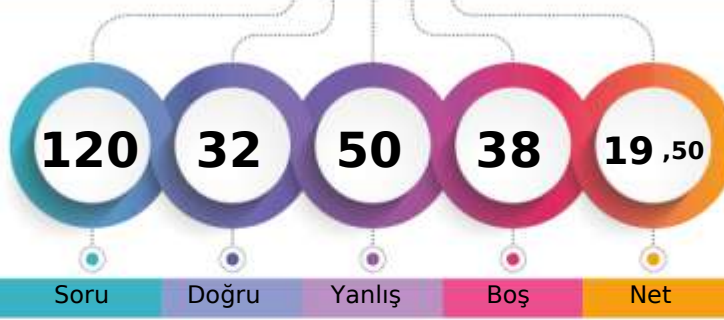

1. Öğrenci

Sizin yeriniz  
(2444.)

Sonuncu Öğrenci

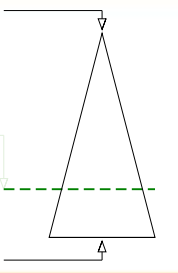

Soru Doğru Yanlış Boş Net

Şube Kurum İlçe İl Genel

Öğrenci Sıra No 27 130 130 130 2444 % 73,66

Sınava Katılan Öğrenci Sayısı 38 181 181 181 3318

		Soru	Doğru	Yanlış	Boş	Net	Başarı
<b>TYT Türkçe</b>		30	10	14	6	6,50	% 22
Cevap Anahtarı	A	CBEEADBCDBDACBECEEBCEBEBDABD					
Cevaplarınız		b bE eB DBacdBEeEEaa edBdDbe					

S D Y B%  
30 10 14 33

Türkçe

30 10 14 33

		Soru	Doğru	Yanlış	Boş	Net	Başarı
<b>TYT Matematik</b>		30	5	12	13	2,00	% 7
Cevap Anahtarı	A	ACEDBCDEDECCBCEBBADCEDCDCCEB					
Cevaplarınız		A caB ecdecea b B daC C					

S D Y B%  
30 5 12 17

Matematik-1

30 5 12 17

Olayların gerçekleşme sayısını toplama ve çarpma yöntemlerini kullanarak hesaplar.

2 1 0 50

n çeşit nesne ile oluşturulabilecek r li dizilişlerin (permütasyonların) kaç farklı şekilde yapılabileceğini hesaplar.

16 2 7 13

Sınırlı sayıda tekrarlayan nesnelerin dizilişlerini (permütasyonlarını) açıklayarak problemler çözer.

7 1 3 14

n elemanlı bir kümenin r tane elemanının kaç farklı şekilde seçilebileceğini hesaplar.

3 1 2 33

Binom açılımını yapar.

2 0 0 0

		Soru	Doğru	Yanlış	Boş	Net	Başarı
Tarih-1		10	4	6	0	2,50	% 25
Coğrafya-1		10	3	3	4	2,25	% 23
Felsefe		5	3	1	1	2,75	% 55
Din Kült. ve Ahl. Bil.		5	2	3	0	1,25	% 25
<b>TYT Sosyal</b>		30	12	13	5	8,75	% 29
Cevap Anahtarı	A	BDBADAADADEBECEACABCACBADCCDAD					
Cevaplarınız		aDdbDAbDccEE Ed be A BAeCaaAb					

S D Y B%  
10 4 6 40

Tarih-1

Anadolu daki ilk Türk siyasi teşekküllerinin birbiriyle ve çevre devletlerle olan ilişkilerini uzlaşma ve çatışma bağla

2 1 1 50

Türklerin Anadolu da devletleşme sürecini etkileyen faktörleri açıklar.

5 3 2 60

Anadolu ya yapılan Türk göçlerinin sosyokültürel etkilerini analiz eder.

3 0 3 0

**Coğrafya-1**

10 3 3 30

Dünya nın tektonik oluşumunu açıklar.

3 2 0 67

Jeolojik zamanların özelliklerini tektonik olaylarla ilişkilendirerek açıklar.

2 1 1 50

İç kuvvetleri; yer şekillerinin oluşum sürecine etkileri açısından açıklar.

5 0 2 0

**Felsefe**

5 3 1 60

Felsefenin anlamını açıklar.

2 1 0 50

Felsefi düşüncenin özelliklerini açıklar.

2 1 1 50

Felsefenin insan ve toplum hayatı üzerindeki rolünü örneklerle açıklar.

1 1 0 100

**Din Kült. ve Ahl. Bil.**

5 2 3 40

Allah inancının insan hayatındaki yeri ve önemini yorumlar.

1 1 0 100

Allah ın varlığı ve birliği konusunda akli ve nakli delilleri analiz eder.

1 0 1 0

İsim ve sıfatlarının yansımalarıyla Allah'ı tanıır.

1 0 1 0

İnsanın özelliklerini ayetlerle açıklar.

2 1 1 50

		Soru	Doğru	Yanlış	Boş	Net	Başarı
Fizik		10	1	4	5	0,00	% 0
Kimya		10	1	2	7	0,50	% 5
Biyoloji		10	3	5	2	1,75	% 18
<b>TYT Fen</b>		30	5	11	14	2,25	% 8
Cevap Anahtarı	A	ACEECBEBADCCBBDCEDEBBDCCDAEE					
Cevaplarınız		C c a cc D c a deaC DAda					

S D Y B%  
10 1 4 10

Fizik

10 1 4 10

Elektrik akımı, direnç ve potansiyel farkı kavramlarını açıklar.

1 0 0 0

Kati bir iletkenin direncinin bağlı olduğu değişkenleri analiz eder.

3 1 0 33

Elektrik Akımı, direnç ve potansiyel farkı arasındaki ilişkiyi analiz eder

6 0 4 0

**Kimya**

10 1 2 10

Kimyanın temel kanunlarını açıklar.

10 1 2 10

**Biyoloji**

10 3 5 30

Mitozu açıklar.

10 3 5 30

AĞRI / PATNOS  
Patnos Anadolu Lisesi

10B - 8131  
MUHAMMED ÜREN

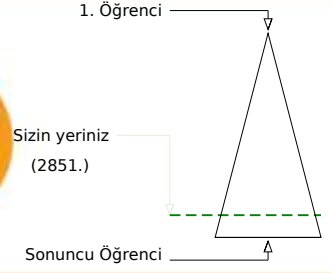
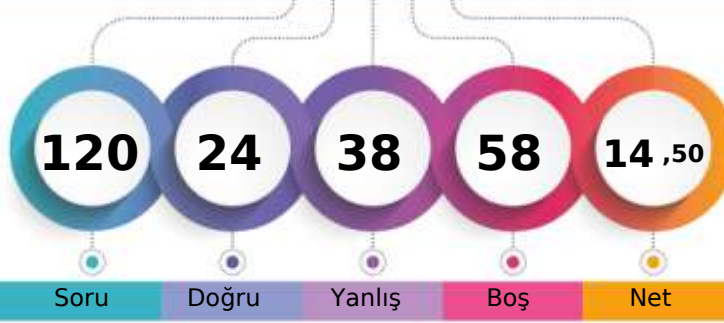

	Şube	Kurum	İlçe	İl	Genel
Öğrenci Sıra No	35	162	162	162	2851 % 85,93
Sınava Katılan Öğrenci Sayısı	38	181	181	181	3318

	Soru	Doğru	Yanlış	Boş	Net	Başarı
<b>TYT Türkçe</b>	<b>30</b>	<b>8</b>	<b>14</b>	<b>8</b>	<b>4,50</b>	<b>% 15</b>
Cevap Anahtarı	B	EEADBCDBDACBECEEBACACEBEDABDCB				
Cevaplarınız		dEAc	bcBece	aCEbaC	EacDd	e

S D Y B%  
30 8 14 27  
30 8 14 27

	Soru	Doğru	Yanlış	Boş	Net	Başarı
<b>TYT Matematik</b>	<b>30</b>	<b>1</b>	<b>5</b>	<b>24</b>	<b>-0,25</b>	<b>% 0</b>
Cevap Anahtarı	B	EDBCDDEDECCEBCEBBADCEDDCDCDBAC				
Cevaplarınız		a	B	e	ce	e

S D Y B%  
30 1 5 3  
30 1 5 3

**Matematik-1**

n çeşit nesne ile oluşturulabilecek r li dizilişlerin (permütasyonların) kaç farklı şekilde yapılabileceğini hesaplar.	16	1	3	6
Sınırlı sayıda tekrarlayan nesnelerin dizilişlerini (permütasyonlarını) açıklayarak problemler çözer.	7	0	1	0
n elemanlı bir kümenin r tane elemanının kaç farklı şekilde seçilebileceğini hesaplar.	3	0	1	0
Binom açılımını yapar.	2	0	0	0
Olayların gerçekleşme sayısını toplama ve çarpma yöntemlerini kullanarak hesaplar.	2	0	0	0

	Soru	Doğru	Yanlış	Boş	Net	Başarı
Tarih-1	10	6	4	0	5,00	% 50
Coğrafya-1	10	2	3	5	1,25	% 13
Felsefe	5	1	3	1	0,25	% 5
Din Kült. ve Ahl. Bil.	5	3	2	0	2,50	% 50
<b>TYT Sosyal</b>	<b>30</b>	<b>12</b>	<b>12</b>	<b>6</b>	<b>9,00</b>	<b>% 30</b>
Cevap Anahtarı	B	BADAADADDBBECACABCEEBADACDADCC				
Cevaplarınız		deDAADeDBe	aC	a	Ca	Bbbb eADCa

S D Y B%  
10 6 4 60  
10 6 4 60

<b>Tarih-1</b>	<b>10</b>	<b>6</b>	<b>4</b>	<b>60</b>
Türklerin Anadolu da devletleşme sürecini etkileyen faktörleri açıklar.	5	3	2	60
Anadolu ya yapılan Türk göçlerinin sosyokültürel etkilerini analiz eder.	3	2	1	67
Anadolu daki ilk Türk siyasi teşekküllerinin birbirleriyle ve çevre devletlerle olan ilişkilerini uzlaşma ve çatışma bağla	2	1	1	50
<b>Coğrafya-1</b>	<b>10</b>	<b>2</b>	<b>3</b>	<b>20</b>
Dünya nın tektonik oluşumunu açıklar.	3	0	1	0
Jeolojik zamanların özelliklerini tektonik olaylarla ilişkilendirerek açıklar.	2	1	1	50
İç kuvvetleri; yer şekillerinin oluşum sürecine etkileri açısından açıklar.	5	1	1	20
<b>Felsefe</b>	<b>5</b>	<b>1</b>	<b>3</b>	<b>20</b>
Felsefi düşüncenin özelliklerini açıklar.	2	1	1	50
Felsefenin insan ve toplum hayatı üzerindeki rolünü örneklerle açıklar.	1	0	1	0
Felsefenin anlamını açıklar.	2	0	1	0
<b>Din Kült. ve Ahl. Bil.</b>	<b>5</b>	<b>3</b>	<b>2</b>	<b>60</b>
İsim ve sıfatlarının yansımalarıyla Allah'ı tanıır.	1	0	1	0
İnsanın özelliklerini ayetlerle açıklar.	2	2	0	100
Allah inancının insan hayatındaki yeri ve önemi yorumlar.	1	1	0	100
Allah ın varlığı ve birliği konusunda aklı ve nakli delilleri analiz eder.	1	0	1	0

	Soru	Doğru	Yanlış	Boş	Net	Başarı
Fizik	10	0	3	7	-0,75	% 0
Kimya	10	1	1	8	0,75	% 8
Biyoloji	10	2	3	5	1,25	% 13
<b>TYT Fen</b>	<b>30</b>	<b>3</b>	<b>7</b>	<b>20</b>	<b>1,25</b>	<b>% 4</b>
Cevap Anahtarı	B	EECBEBADACEBDCDDEECCDDCCDAEEBE				
Cevaplarınız		ab	d	d	C	aDeb B

S D Y B%  
10 0 3 0  
10 0 3 0

**Fizik**

Kati bir iletkenin direncinin bağlı olduğu değişkenleri analiz eder.	3	0	1	0
Elektrik Akımı, direnç ve potansiyel farkı arasındaki ilişkiyi analiz eder	6	0	2	0
Elektrik akımı, direnç ve potansiyel farkı kavramlarını açıklar.	1	0	0	0
<b>Kimya</b>	<b>10</b>	<b>1</b>	<b>1</b>	<b>10</b>
Kimyanın temel kanunlarını açıklar.	10	1	1	10
<b>Biyoloji</b>	<b>10</b>	<b>2</b>	<b>3</b>	<b>20</b>
Mitozu açıklar.	10	2	3	20



167,610 % 69,47

AĞRI / PATNOS  
Patnos Anadolu Lisesi

10B - 8130  
ORHAN KOÇAK

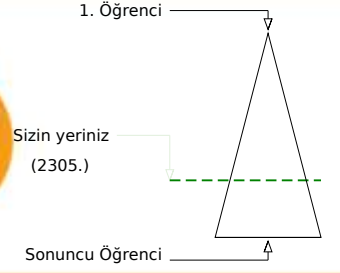
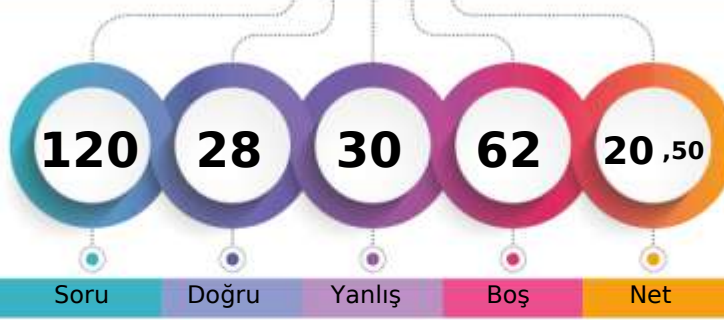

Soru Doğru Yanlış Boş Net

Şube Kurum İlçe İl Genel

Öğrenci Sıra No 20 108 108 108 2305 % 69,47

Sınava Katılan Öğrenci Sayısı 38 181 181 181 3318

		Soru	Doğru	Yanlış	Boş	Net	Başarı
<b>TYT Türkçe</b>		30	15	8	7	13,00	% 43
Cevap Anahtarı	A	CBEEADBCDBDACBECEEBCEBEBDABD					
Cevaplarınız		EcAe CaDBDACBEeE aCb dBEB B					

S D Y B%  
30 15 8 50

Türkçe 30 15 8 50

		Soru	Doğru	Yanlış	Boş	Net	Başarı
<b>TYT Matematik</b>		30	1	8	21	-1,00	% 0
Cevap Anahtarı	A	ACEDBCDEDECCBCEBBADCEDCDCDCDB					
Cevaplarınız		b cbB eb ce a					

S D Y B%  
30 1 8 3

Matematik-1 30 1 8 3

Olayların gerçekleşme sayısını toplama ve çarpma yöntemlerini kullanarak hesaplar.	2	0	1	0
n çeşit nesne ile oluşturulabilecek r li dizilişlerin (permütasyonların) kaç farklı şekilde yapılabileceğini hesaplar.	16	1	6	6
Sınırlı sayıda tekrarlayan nesnelerin dizilişlerini (permütasyonlarını) açıklayarak problemler çözer.	7	0	1	0
n elemanlı bir kümenin r tane elemanının kaç farklı şekilde seçilebileceğini hesaplar.	3	0	0	0
Binom açılımını yapar.	2	0	0	0

		Soru	Doğru	Yanlış	Boş	Net	Başarı
<b>Tarih-1</b>		10	4	4	2	3,00	% 30
<b>Coğrafya-1</b>		10	0	0	10	0,00	% 0
<b>Felsefe</b>		5	2	1	2	1,75	% 35
<b>Din Kült. ve Ahl. Bil.</b>		5	2	1	2	1,75	% 35
<b>TYT Sosyal</b>		30	8	6	16	6,50	% 22
Cevap Anahtarı	A	BDBADAADADEEBECACABCACBADCCDAD					
Cevaplarınız		BeDbD D D A B eCa A					

S D Y B%  
10 4 4 40

Tarih-1 10 4 4 40

Anadolu daki ilk Türk siyasi teşekküllerinin birbirleriyle ve çevre devletlerle olan ilişkilerini uzlaşma ve çatışma bağla	2	1	1	50
Türklerin Anadolu da devletleşme sürecini etkileyen faktörleri açıklar.	5	2	3	40
Anadolu ya yapılan Türk göçlerinin sosyokültürel etkilerini analiz eder.	3	1	0	33
<b>Coğrafya-1</b>	10	0	0	0
Dünya nın tektonik oluşumunu açıklar.	3	0	0	0
Jeolojik zamanların özelliklerini tektonik olaylarla ilişkilendirerek açıklar.	2	0	0	0
İç kuvvetleri; yer şekillerinin oluşum sürecine etkileri açısından açıklar.	5	0	0	0
<b>Felsefe</b>	5	2	1	40
Felsefenin anlamını açıklar.	2	1	0	50
Felsefi düşüncenin özelliklerini açıklar.	2	1	1	50
Felsefenin insan ve toplum hayatı üzerindeki rolünü örneklerle açıklar.	1	0	0	0
<b>Din Kült. ve Ahl. Bil.</b>	5	2	1	40
Allah inancının insan hayatındaki yeri ve önemini yorumlar.	1	1	0	100
Allah ın varlığı ve birliği konusunda akli ve nakli delilleri analiz eder.	1	0	1	0
İsim ve sıfatlarının yansımalarıyla Allah'ı tanıır.	1	0	0	0
İnsanın özelliklerini ayetlerle açıklar.	2	1	0	50

		Soru	Doğru	Yanlış	Boş	Net	Başarı
<b>Fizik</b>		10	0	3	7	-0,75	% 0
<b>Kimya</b>		10	1	2	7	0,50	% 5
<b>Biyoloji</b>		10	3	3	4	2,25	% 23
<b>TYT Fen</b>		30	4	8	18	2,00	% 7
Cevap Anahtarı	A	ACEECBEBADCCBEBDCDEEBEDDCCDAEE					
Cevaplarınız		d e b Cb d BEa Cb a					

S D Y B%  
10 0 3 0

Fizik 10 0 3 0

Elektrik akımı, direnç ve potansiyel farkı kavramlarını açıklar.	1	0	0	0
Kati bir iletkenin direncinin bağlı olduğu değişkenleri analiz eder.	3	0	1	0
Elektrik Akımı, direnç ve potansiyel farkı arasındaki ilişkiyi analiz eder	6	0	2	0
<b>Kimya</b>	10	1	2	10
Kimyanın temel kanunlarını açıklar.	10	1	2	10
<b>Biyoloji</b>	10	3	3	30
Mitozu açıklar.	10	3	3	30





149,818 % 80,38

AĞRI / PATNOS  
Patnos Anadolu Lisesi

10B - 8160  
RABİA ÇARBOĞA

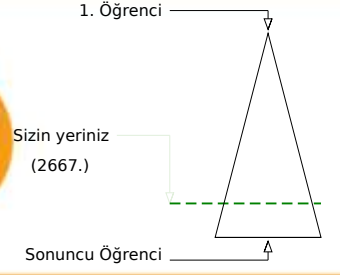
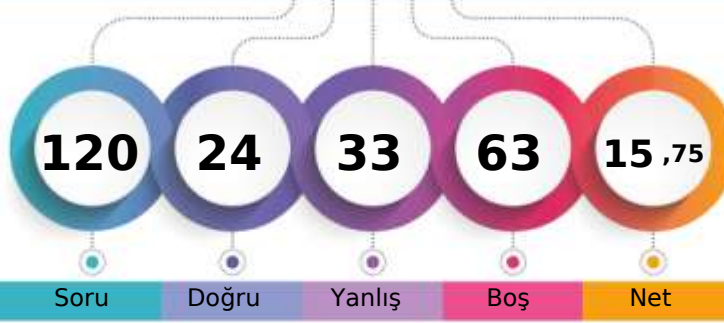

Şube	Kurum	İlçe	İl	Genel
Öğrenci Sıra No	33	151	151	2667 % 80,38
Sınava Katılan Öğrenci Sayısı	38	181	181	3318

	Soru	Doğru	Yanlış	Boş	Net	Başarı
<b>TYT Türkçe</b>	30	13	10	7	10,50	% 35
Cevap Anahtarı	B	EEADBCDBDACBECEEEBCACEBEDABDCB				
Cevaplarınız		dE B CDBecbBEeEEaCb dBc bB B				

	S	D	Y	B%
<b>Türkçe</b>	30	13	10	43
	30	13	10	43

	Soru	Doğru	Yanlış	Boş	Net	Başarı
<b>TYT Matematik</b>	30	0	7	23	-1,75	% 0
Cevap Anahtarı	B	EDBCDDEDECCBCEBBADCEDCDDCCDBAC				
Cevaplarınız		da e d a e b				

	S	D	Y	B%
<b>Matematik-1</b>	30	0	7	0
n çeşit nesne ile oluşturulabilecek r li dizilişlerin (permütasyonların) kaç farklı şekilde yapılabileceğini hesaplar.	16	0	6	0
Sınırlı sayıda tekrarlayan nesnelerin dizilişlerini (permütasyonlarını) açıklayarak problemler çözer.	7	0	0	0
n elemanlı bir kümenin r tane elemanının kaç farklı şekilde seçilebileceğini hesaplar.	3	0	0	0
Binom açılımını yapar.	2	0	0	0
Olayların gerçekleşme sayısını toplama ve çarpma yöntemlerini kullanarak hesaplar.	2	0	1	0

	Soru	Doğru	Yanlış	Boş	Net	Başarı
Tarih-1	10	1	3	6	0,25	% 3
Coğrafya-1	10	0	4	6	-1,00	% 0
Felsefe	5	2	1	2	1,75	% 35
Din Kült. ve Ahl. Bil.	5	3	2	0	2,50	% 50
<b>TYT Sosyal</b>	30	6	10	14	3,50	% 12
Cevap Anahtarı	B	BADAADADDBBECACABCEEBADACDADCC				
Cevaplarınız		db eD d aad B bA aAbCC				

	S	D	Y	B%
<b>Tarih-1</b>	10	1	3	10
Türklerin Anadolu da devletleşme sürecini etkileyen faktörleri açıklar.	5	1	2	20
Anadolu ya yapılan Türk göçlerinin sosyokültürel etkilerini analiz eder.	3	0	1	0
Anadolu daki ilk Türk siyasi teşekküllerinin birbirleriyle ve çevre devletlerle olan ilişkilerini uzlaşma ve çarpışma bağla	2	0	0	0
<b>Coğrafya-1</b>	10	0	4	0
Dünya nın tektonik oluşumunu açıklar.	3	0	1	0
Jeolojik zamanların özelliklerini tektonik olaylarla ilişkilendirerek açıklar.	2	0	1	0
İç kuvvetleri; yer şekillerinin oluşum sürecine etkileri açısından açıklar.	5	0	2	0
<b>Felsefe</b>	5	2	1	40
Felsefi düşüncenin özelliklerini açıklar.	2	1	1	50
Felsefenin insan ve toplum hayatı üzerindeki rolünü örneklerle açıklar.	1	0	0	0
Felsefenin anlamını açıklar.	2	1	0	50
<b>Din Kült. ve Ahl. Bil.</b>	5	3	2	60
İsim ve sıfatlarının yansımalarıyla Allah'ı tanıır.	1	0	1	0
İnsanın özelliklerini ayetlerle açıklar.	2	1	1	50
Allah inancının insan hayatındaki yeri ve önemi yorumlar.	1	1	0	100
Allah ın varlığı ve birliği konusunda aklı ve nakli delilleri analiz eder.	1	1	0	100

	Soru	Doğru	Yanlış	Boş	Net	Başarı
Fizik	10	2	2	6	1,50	% 15
Kimya	10	0	1	9	-0,25	% 0
Biyoloji	10	3	3	4	2,25	% 23
<b>TYT Fen</b>	30	5	6	19	3,50	% 12
Cevap Anahtarı	B	EECBEBADACEBDCDDDECCDDCCDAEEBE				
Cevaplarınız		EaCe c D bc EeE				

	S	D	Y	B%
<b>Fizik</b>	10	2	2	20
Katı bir iletkenin direncinin bağlı olduğu değişkenleri analiz eder.	3	1	1	33
Elektrik Akımı, direnç ve potansiyel farkı arasındaki ilişkiyi analiz eder	6	1	1	17
Elektrik akımı, direnç ve potansiyel farkı kavramlarını açıklar.	1	0	0	0
<b>Kimya</b>	10	0	1	0
Kimyanın temel kanunlarını açıklar.	10	0	1	0
<b>Biyoloji</b>	10	3	3	30
Mitozu açıklar.	10	3	3	30

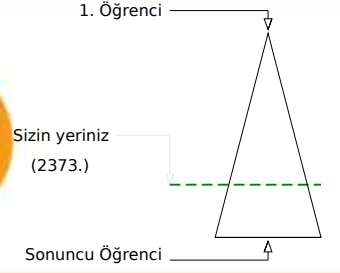
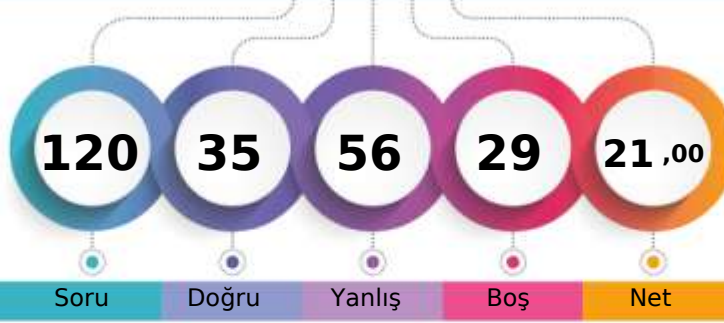

163,788 % 71,52

AĞRI / PATNOS  
Patnos Anadolu Lisesi10B - 8122  
ROJDA ÇAKIR

Soru Doğru Yanlış Boş Net

Şube Kurum İlçe İl Genel

Öğrenci Sıra No 23 118 118 118 2373 % 71,52

Sınava Katılan Öğrenci Sayısı 38 181 181 181 3318

		Soru	Doğru	Yanlış	Boş	Net	Başarı
<b>TYT Türkçe</b>		30	10	17	3	5,75	% 19
Cevap Anahtarı	A	CBEEADBCDBDACBECEEBCEBEBEDABD					
Cevaplarınız		dEAaBbaDceAe EecbaCbCdBdcAec					

S D Y B%  
30 10 17 33

Türkçe

30 10 17 33

		Soru	Doğru	Yanlış	Boş	Net	Başarı
<b>TYT Matematik</b>		30	5	10	15	2,50	% 8
Cevap Anahtarı	A	ACEDBCDEDECCBCEBBADCEDCDCCEB					
Cevaplarınız		becbB b aC aB b Cbe B					

S D Y B%  
30 5 10 17

Matematik-1

30 5 10 17

Olayların gerçekleşme sayısını toplama ve çarpma yöntemlerini kullanarak hesaplar.

2 0 2 0

n çeşit nesne ile oluşturulabilecek r li dizilişlerin (permütasyonların) kaç farklı şekilde yapılabileceğini hesaplar.

16 3 6 19

Sınırlı sayıda tekrarlayan nesnelerin dizilişlerini (permütasyonlarını) açıklayarak problemler çözer.

7 2 1 29

n elemanlı bir kümenin r tane elemanının kaç farklı şekilde seçilebileceğini hesaplar.

3 0 1 0

Binom açılımını yapar.

2 0 0 0

		Soru	Doğru	Yanlış	Boş	Net	Başarı
Tarih-1		10	3	6	1	1,50	% 15
Coğrafya-1		10	4	4	2	3,00	% 30
Felsefe		5	2	3	0	1,25	% 25
Din Kült. ve Ahl. Bil.		5	5	0	0	5,00	% 100
<b>TYT Sosyal</b>		<b>30</b>	<b>14</b>	<b>13</b>	<b>3</b>	<b>10,75</b>	<b>% 36</b>
Cevap Anahtarı	A	BDBADAADADEEBECACABCACBADCCDAD					
Cevaplarınız		caBbdDa bcdE cdbC BCAbBdcCCDAD					

S D Y B%  
10 3 6 30

Tarih-1

10 3 6 30

Anadolu daki ilk Türk siyasi teşekküllerinin birbirleriyle ve çevre devletlerle olan ilişkilerini uzlaşma ve çatışma bağla

2 0 2 0

Türklerin Anadolu da devletleşme sürecini etkileyen faktörleri açıklar.

5 2 2 40

Anadolu ya yapılan Türk göçlerinin sosyokültürel etkilerini analiz eder.

3 1 2 33

Coğrafya-1

10 4 4 40

Dünya nın tektonik oluşumunu açıklar.

3 1 1 33

Jeolojik zamanların özelliklerini tektonik olaylarla ilişkilendirerek açıklar.

2 0 2 0

İç kuvvetleri; yer şekillerinin oluşum sürecine etkileri açısından açıklar.

5 3 1 60

Felsefe

5 2 3 40

Felsefenin anlamını açıklar.

2 1 1 50

Felsefi düşüncenin özelliklerini açıklar.

2 1 1 50

Felsefenin insan ve toplum hayatı üzerindeki rolünü örneklerle açıklar.

1 0 1 0

Din Kült. ve Ahl. Bil.

5 5 0 100

Allah inancının insan hayatındaki yeri ve önemini yorumlar.

1 1 0 100

Allah ın varlığı ve birliği konusunda akli ve nakli delilleri analiz eder.

1 1 0 100

İsim ve sıfatlarının yansımalarıyla Allah'ı tanıır.

1 1 0 100

İnsanın özelliklerini ayetlerle açıklar.

2 2 0 100

		Soru	Doğru	Yanlış	Boş	Net	Başarı
Fizik		10	1	7	2	-0,75	% 0
Kimya		10	1	3	6	0,25	% 3
Biyoloji		10	4	6	0	2,50	% 25
<b>TYT Fen</b>		<b>30</b>	<b>6</b>	<b>16</b>	<b>8</b>	<b>2,00</b>	<b>% 7</b>
Cevap Anahtarı	A	ACEECBEBADCCBEBDCDEEBEDDCCDAEE					
Cevaplarınız		bc edaBdcd Dc aBEcbeCbAaa					

S D Y B%  
10 1 7 10

Fizik

10 1 7 10

Elektrik akımı, direnç ve potansiyel farkı kavramlarını açıklar.

1 0 0 0

Kati bir iletkenin direncinin bağlı olduğu değişkenleri analiz eder.

3 0 3 0

Elektrik Akımı, direnç ve potansiyel farkı arasındaki ilişkiyi analiz eder

6 1 4 17

Kimya

10 1 3 10

Kimyanın temel kanunlarını açıklar.

10 1 3 10

Biyoloji

10 4 6 40

Mitozu açıklar.

10 4 6 40



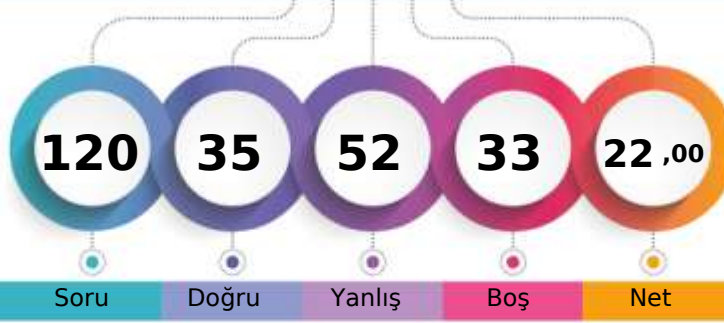

157,345 % 75,95

AĞRI / PATNOS  
Patnos Anadolu Lisesi10B - 8286  
RUKEN BEDİR

1. Öğrenci

Sizin yeriniz  
(2520.)

Sonuncu Öğrenci

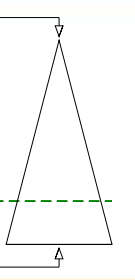

Soru Doğru Yanlış Boş Net

Şube Kurum İlçe İl Genel

Öğrenci Sıra No 30 137 137 137 2520 % 75,95

Sınava Katılan Öğrenci Sayısı 38 181 181 181 3318

	Soru	Doğru	Yanlış	Boş	Net	Başarı
<b>TYT Türkçe</b>	<b>30</b>	<b>11</b>	<b>16</b>	<b>3</b>	<b>7,00</b>	<b>% 23</b>
Cevap Anahtarı	A	CBEEADBCDBDACBECEEBCEBEBEDABD				
Cevaplarınız		BdcAbeaaDBecddEeEcaCbacBED B				

S D Y B%  
30 11 16 37  
30 11 16 37

Türkçe

	Soru	Doğru	Yanlış	Boş	Net	Başarı
<b>TYT Matematik</b>	<b>30</b>	<b>2</b>	<b>13</b>	<b>15</b>	<b>-1,25</b>	<b>% 0</b>
Cevap Anahtarı	A	ACEDBCDEDECCBCEBBADCEDECDCCECCDB				
Cevaplarınız		babeBbeb a a c aae D				

S D Y B%  
30 2 13 7  
30 2 13 7

Matematik-1

Olayların gerçekleşme sayısını toplama ve çarpma yöntemlerini kullanarak hesaplar.

n çeşit nesne ile oluşturulabilecek r li dizilişlerin (permütasyonların) kaç farklı şekilde yapılabileceğini hesaplar.

Sınırlı sayıda tekrarlayan nesnelerin dizilişlerini (permütasyonlarını) açıklayarak problemler çözer.

n elemanlı bir kümenin r tane elemanının kaç farklı şekilde seçilebileceğini hesaplar.

Binom açılımını yapar.

2 0 2 0  
16 2 9 13  
7 0 1 0  
3 0 1 0  
2 0 0 0

	Soru	Doğru	Yanlış	Boş	Net	Başarı
Tarih-1	10	8	2	0	7,50	% 75
Coğrafya-1	10	2	3	5	1,25	% 13
Felsefe	5	3	2	0	2,50	% 50
Din Kült. ve Ahl. Bil.	5	2	3	0	1,25	% 25
<b>TYT Sosyal</b>	<b>30</b>	<b>15</b>	<b>10</b>	<b>5</b>	<b>12,50</b>	<b>% 42</b>
Cevap Anahtarı	A	BDBADAADADEEBECACABCACBADCCDAD				
Cevaplarınız		BDBAbAADAaaE Ed d ACBBeCabAa				

S D Y B%  
10 8 2 80  
10 8 2 80

Tarih-1

Anadolu daki ilk Türk siyasi teşekküllerinin birbiriyle ve çevre devletlerle olan ilişkilerini uzlaşma ve çatışma bağla

Türklerin Anadolu da devletleşme sürecini etkileyen faktörleri açıklar.

Anadolu ya yapılan Türk göçlerinin sosyokültürel etkilerini analiz eder.

Coğrafya-1

Dünya nın tektonik oluşumunu açıklar.

Jeolojik zamanların özelliklerini tektonik olaylarla ilişkilendirerek açıklar.

İç kuvvetleri; yer şekillerinin oluşum sürecine etkileri açısından açıklar.

Felsefe

Felsefenin anlamını açıklar.

Felsefi düşüncenin özelliklerini açıklar.

Felsefenin insan ve toplum hayatı üzerindeki rolünü örneklerle açıklar.

Din Kült. ve Ahl. Bil.

Allah inancının insan hayatındaki yeri ve önemini yorumlar.

Allah ın varlığı ve birliği konusunda akli ve nakli delilleri analiz eder.

İsim ve sıfatlarının yansımalarıyla Allah'ı tanıır.

İnsanın özelliklerini ayetlerle açıklar.

	Soru	Doğru	Yanlış	Boş	Net	Başarı
Fizik	10	2	4	4	1,00	% 10
Kimya	10	2	4	4	1,00	% 10
Biyoloji	10	3	5	2	1,75	% 18
<b>TYT Fen</b>	<b>30</b>	<b>7</b>	<b>13</b>	<b>10</b>	<b>3,75</b>	<b>% 13</b>
Cevap Anahtarı	A	ACEECBEBADCCBEBDCDEEBEDDCCDAEE				
Cevaplarınız		e CecBe C E eaa cdEebCC aa				

S D Y B%  
10 2 4 20  
10 2 4 20  
10 2 4 20  
10 2 4 20

Fizik

Elektrik akımı, direnç ve potansiyel farkı kavramlarını açıklar.

Kati bir iletkenin direncinin bağlı olduğu değişkenleri analiz eder.

Elektrik Akımı, direnç ve potansiyel farkı arasındaki ilişkiyi analiz eder

Kimya

Kimyanın temel kanunlarını açıklar.

Biyoloji

Mitozu açıklar.

3 0 2 0  
6 2 2 33  
10 2 4 20  
10 2 4 20  
10 3 5 30  
10 3 5 30



164,325 % 71,19

AĞRI / PATNOS  
Patnos Anadolu Lisesi

10B - 8135  
SAADET BİÇER

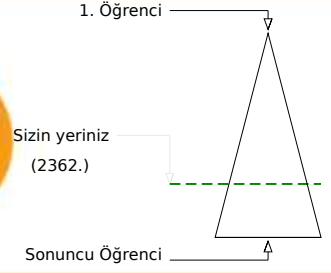
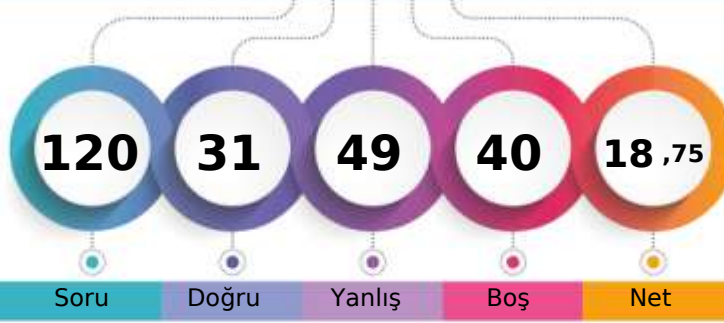

Şube	Kurum	İlçe	İl	Genel
Öğrenci Sıra No	22	116	116	2362 % 71,19
Sınava Katılan Öğrenci Sayısı	38	181	181	3318

	Soru	Doğru	Yanlış	Boş	Net	Başarı
<b>TYT Türkçe</b>	<b>30</b>	<b>15</b>	<b>14</b>	<b>1</b>	<b>11,50</b>	<b>% 38</b>
Cevap Anahtarı	A	CBEEADBCDBDACBECEEBCEBCEBEDABD				
Cevaplarınız		BEcAcBeecdeceBECEcaCeCdBEDABb				

	S	D	Y	B%
<b>Türkçe</b>	<b>30</b>	<b>15</b>	<b>14</b>	<b>50</b>
	30	15	14	50

	Soru	Doğru	Yanlış	Boş	Net	Başarı
<b>TYT Matematik</b>	<b>30</b>	<b>2</b>	<b>7</b>	<b>21</b>	<b>0,25</b>	<b>% 1</b>
Cevap Anahtarı	A	ACEDBCDEDECCBCEBBADCEDEDCDCDB				
Cevaplarınız		de C ead c A e				

	S	D	Y	B%
<b>Matematik-1</b>	<b>30</b>	<b>2</b>	<b>7</b>	<b>7</b>
Olayların gerçekleşme sayısını toplama ve çarpma yöntemlerini kullanarak hesaplar.	2	0	0	0
n çeşit nesne ile oluşturulabilecek r li dizilişlerin (permütasyonların) kaç farklı şekilde yapılabileceğini hesaplar.	16	1	5	6
Sınırlı sayıda tekrarlayan nesnelerin dizilişlerini (permütasyonlarını) açıklayarak problemler çözer.	7	0	2	0
n elemanlı bir kümenin r tane elemanının kaç farklı şekilde seçilebileceğini hesaplar.	3	1	0	33
Binom açılımını yapar.	2	0	0	0

	Soru	Doğru	Yanlış	Boş	Net	Başarı
Tarih-1	10	1	8	1	-1,00	% 0
Coğrafya-1	10	1	1	8	0,75	% 8
Felsefe	5	2	3	0	1,25	% 25
Din Kült. ve Ahl. Bil.	5	4	1	0	3,75	% 75
<b>TYT Sosyal</b>	<b>30</b>	<b>8</b>	<b>13</b>	<b>9</b>	<b>4,75</b>	<b>% 16</b>
Cevap Anahtarı	A	BDBADAADADEEBECACABCACBADCCDAD				
Cevaplarınız		cececAc be b CAeBbaCCbAD				

	S	D	Y	B%
<b>Tarih-1</b>	<b>10</b>	<b>1</b>	<b>8</b>	<b>10</b>
Anadolu daki ilk Türk siyasi teşekküllerinin birbirleriyle ve çevre devletlerle olan ilişkilerini uzlaşma ve çatışma bağla	2	0	2	0
Türklerin Anadolu da devletleşme sürecini etkileyen faktörleri açıklar.	5	1	3	20
Anadolu ya yapılan Türk göçlerinin sosyokültürel etkilerini analiz eder.	3	0	3	0
<b>Coğrafya-1</b>	<b>10</b>	<b>1</b>	<b>1</b>	<b>10</b>
Dünya nın tektonik oluşumunu açıklar.	3	0	0	0
Jeolojik zamanların özelliklerini tektonik olaylarla ilişkilendirerek açıklar.	2	0	0	0
İç kuvvetleri; yer şekillerinin oluşum sürecine etkileri açısından açıklar.	5	1	1	20
<b>Felsefe</b>	<b>5</b>	<b>2</b>	<b>3</b>	<b>40</b>
Felsefenin anlamını açıklar.	2	1	1	50
Felsefi düşüncenin özelliklerini açıklar.	2	1	1	50
Felsefenin insan ve toplum hayatı üzerindeki rolünü örneklerle açıklar.	1	0	1	0
<b>Din Kült. ve Ahl. Bil.</b>	<b>5</b>	<b>4</b>	<b>1</b>	<b>80</b>
Allah inancının insan hayatındaki yeri ve önemini yorumlar.	1	1	0	100
Allah ın varlığı ve birliği konusunda akli ve nakli delilleri analiz eder.	1	1	0	100
İsim ve sıfatlarının yansımalarıyla Allah'ı tanıır.	1	0	1	0
İnsanın özelliklerini ayetlerle açıklar.	2	2	0	100

	Soru	Doğru	Yanlış	Boş	Net	Başarı
Fizik	10	1	4	5	0,00	% 0
Kimya	10	2	4	4	1,00	% 10
Biyoloji	10	3	7	0	1,25	% 13
<b>TYT Fen</b>	<b>30</b>	<b>6</b>	<b>15</b>	<b>9</b>	<b>2,25</b>	<b>% 8</b>
Cevap Anahtarı	A	ACEECBEBADCCBBDCEEBEDDCCDAEE				
Cevaplarınız		ea Ba e C cdDbc cEbDCdbdaa				

	S	D	Y	B%
<b>Fizik</b>	<b>10</b>	<b>1</b>	<b>4</b>	<b>10</b>
Elektrik akımı, direnç ve potansiyel farkı kavramlarını açıklar.	1	0	0	0
Kati bir iletkenin direncinin bağlı olduğu değişkenleri analiz eder.	3	1	2	33
Elektrik Akımı, direnç ve potansiyel farkı arasındaki ilişkiyi analiz eder	6	0	2	0
<b>Kimya</b>	<b>10</b>	<b>2</b>	<b>4</b>	<b>20</b>
Kimyanın temel kanunlarını açıklar.	10	2	4	20
<b>Biyoloji</b>	<b>10</b>	<b>3</b>	<b>7</b>	<b>30</b>
Mitozu açıklar.	10	3	7	30

AĞRI / PATNOS  
Patnos Anadolu Lisesi

10B - 8136  
SAMET ÖZALACA

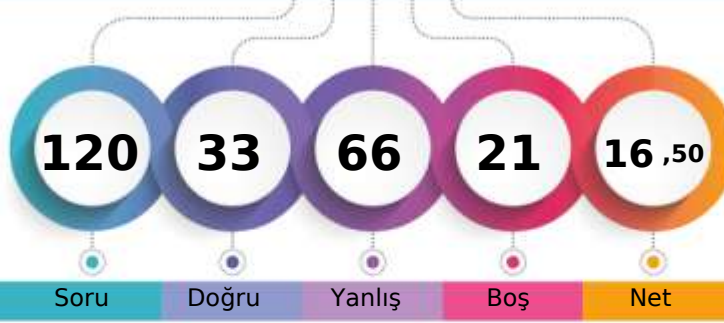

1. Öğrenci

Sizin yeriniz  
(2717.)

Sonuncu Öğrenci

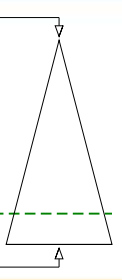

Soru Doğru Yanlış Boş Net

Şube Kurum İlçe İl Genel

Öğrenci Sıra No 34 155 155 155 2717 % 81,89

Sınava Katılan Öğrenci Sayısı 38 181 181 181 3318

		Soru	Doğru	Yanlış	Boş	Net	Başarı
<b>TYT Türkçe</b>		30	10	15	5	6,25	% 21
Cevap Anahtarı	B	EEADBCDBDACBECEEBACACEBEDABDCB					
Cevaplarınız		EEAcBdeD ecCdEa aaC e BccdBc a					

S D Y B%  
30 10 15 33  
30 10 15 33

Türkçe

		Soru	Doğru	Yanlış	Boş	Net	Başarı
<b>TYT Matematik</b>		30	4	17	9	-0,25	% 0
Cevap Anahtarı	B	EDBCDDEDECCBCEBBADCEDCCDCDBAC					
Cevaplarınız		c adeDaecea bdBa c E C a d a a					

S D Y B%  
30 4 17 13  
30 4 17 13

Matematik-1

n çeşit nesne ile oluşturulabilecek r li dizilişlerin (permütasyonların) kaç farklı şekilde yapılabileceğini hesaplar.	16	2	10	13
Sınırlı sayıda tekrarlayan nesnelerin dizilişlerini (permütasyonlarını) açıklayarak problemler çözer.	7	1	5	14
n elemanlı bir kümenin r tane elemanın kaç farklı şekilde seçilebileceğini hesaplar.	3	0	1	0
Binom açılımını yapar.	2	1	0	50
Olayların gerçekleşme sayısını toplama ve çarpma yöntemlerini kullanarak hesaplar.	2	0	1	0

		Soru	Doğru	Yanlış	Boş	Net	Başarı
Tarih-1		10	6	3	1	5,25	% 53
Coğrafya-1		10	2	7	1	0,25	% 3
Felsefe		5	2	3	0	1,25	% 25
Din Kült. ve Ahl. Bil.		5	2	3	0	1,25	% 25
<b>TYT Sosyal</b>		<b>30</b>	<b>12</b>	<b>16</b>	<b>2</b>	<b>8,00</b>	<b>% 27</b>
Cevap Anahtarı	B	BADAADADDBEACACABCEEBADACDADCC					
Cevaplarınız		Bb AADAbcdcdACcedc BbDddbAbCa					

S D Y B%  
10 6 3 60  
5 3 1 60

Tarih-1

Türklerin Anadolu da devletleşme sürecini etkileyen faktörleri açıklar.	5	3	1	60
Anadolu ya yapılan Türk göçlerinin sosyokültürel etkilerini analiz eder.	3	2	1	67
Anadolu daki ilk Türk siyasi teşekküllerinin birbirleriyle ve çevre devletlerle olan ilişkilerini uzlaşma ve çatışma bağla	2	1	1	50
<b>Coğrafya-1</b>	<b>10</b>	<b>2</b>	<b>7</b>	<b>20</b>
Dünya nın tektonik oluşumunu açıklar.	3	0	2	0
Jeolojik zamanların özelliklerini tektonik olaylarla ilişkilendirerek açıklar.	2	0	2	0
İç kuvvetleri; yer şekillerinin oluşum sürecine etkileri açısından açıklar.	5	2	3	40
<b>Felsefe</b>	<b>5</b>	<b>2</b>	<b>3</b>	<b>40</b>
Felsefi düşüncenin özelliklerini açıklar.	2	2	0	100
Felsefenin insan ve toplum hayatı üzerindeki rolünü örneklerle açıklar.	1	0	1	0
Felsefenin anlamını açıklar.	2	0	2	0
<b>Din Kült. ve Ahl. Bil.</b>	<b>5</b>	<b>2</b>	<b>3</b>	<b>40</b>
İsim ve sıfatlarının yansımalarıyla Allah'ı tanıır.	1	0	1	0
İnsanın özelliklerini ayetlerle açıklar.	2	1	1	50
Allah inancının insan hayatındaki yeri ve önemi yorumlar.	1	1	0	100
Allah ın varlığı ve birliği konusunda akli ve nakli delilleri analiz eder.	1	0	1	0

		Soru	Doğru	Yanlış	Boş	Net	Başarı
Fizik		10	3	5	2	1,75	% 18
Kimya		10	1	7	2	-0,75	% 0
Biyoloji		10	3	6	1	1,50	% 15
<b>TYT Fen</b>		<b>30</b>	<b>7</b>	<b>18</b>	<b>5</b>	<b>2,50</b>	<b>% 8</b>
Cevap Anahtarı	B	EECBEBADACEBDCDDEECCDDCCDAEEBE					
Cevaplarınız		E dBa Aabecd abbabCcaCdbAaEe					

S D Y B%  
10 3 5 30  
10 3 5 30

Fizik

Kati bir iletkenin direncinin bağlı olduğu değişkenleri analiz eder.	3	2	1	67
Elektrik Akımı, direnç ve potansiyel farkı arasındaki ilişkiyi analiz eder	6	1	3	17
Elektrik akımı, direnç ve potansiyel farkı kavramlarını açıklar.	1	0	1	0
<b>Kimya</b>	<b>10</b>	<b>1</b>	<b>7</b>	<b>10</b>
Kimyanın temel kanunlarını açıklar.	10	1	7	10
<b>Biyoloji</b>	<b>10</b>	<b>3</b>	<b>6</b>	<b>30</b>
Mitozu açıklar.	10	3	6	30

AĞRI / PATNOS  
Patnos Anadolu Lisesi

10B - 8147  
ŞEBNEM ÖZDEMİR

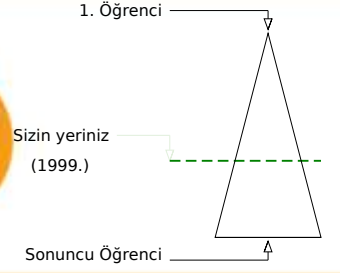
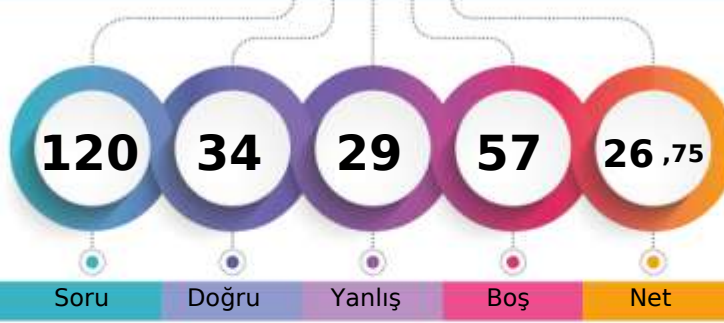

Şube	Kurum	İlçe	İl	Genel
Öğrenci Sıra No	15	81	81	1999 % 60,25
Sınava Katılan Öğrenci Sayısı	38	181	181	3318

	Soru	Doğru	Yanlış	Boş	Net	Başarı
<b>TYT Türkçe</b>	30	15	7	8	13,25	% 44
Cevap Anahtarı	B	EEADBCCBDBACBECEEEBCACEBEDABDCB				
Cevaplarınız		dEAcB CDBDcdBEeEE C CdB Bb				

	S	D	Y	B%
<b>Türkçe</b>	30	15	7	50
	30	15	7	50

	Soru	Doğru	Yanlış	Boş	Net	Başarı
<b>TYT Matematik</b>	30	1	5	24	-0,25	% 0
Cevap Anahtarı	B	EDBCDDEDECCBCEBBADCEDCDCCDBAC				
Cevaplarınız		be D a bb				

	S	D	Y	B%
<b>Matematik-1</b>	30	1	5	3
n çeşit nesne ile oluşturulabilecek r li dizilişlerin (permütasyonların) kaç farklı şekilde yapılabileceğini hesaplar.	16	1	3	6
Sınırlı sayıda tekrarlayan nesnelerin dizilişlerini (permütasyonlarını) açıklayarak problemler çözer.	7	0	0	0
n elemanlı bir kümenin r tane elemanın kaç farklı şekilde seçilebileceğini hesaplar.	3	0	0	0
Binom açılımını yapar.	2	0	0	0
Olayların gerçekleşme sayısını toplama ve çarpma yöntemlerini kullanarak hesaplar.	2	0	2	0

	Soru	Doğru	Yanlış	Boş	Net	Başarı
Tarih-1	10	4	5	1	2,75	% 28
Coğrafya-1	10	0	2	8	-0,50	% 0
Felsefe	5	2	0	3	2,00	% 40
Din Kül. ve Ahl. Bil.	5	4	1	0	3,75	% 75
<b>TYT Sosyal</b>	30	10	8	12	8,00	% 27
Cevap Anahtarı	B	BADAADADDBEACABCEEBADACDADCC				
Cevaplarınız		dADAb ecBce d B A aADCC				

	S	D	Y	B%
<b>Tarih-1</b>	10	4	5	40
Türklerin Anadolu da devletleşme sürecini etkileyen faktörleri açıklar.	5	3	1	60
Anadolu ya yapılan Türk göçlerinin sosyokültürel etkilerini analiz eder.	3	0	3	0
Anadolu daki ilk Türk siyasi teşekküllerinin birbirleriyle ve çevre devletlerle olan ilişkilerini uzlaşma ve çarpışma bağla	2	1	1	50
<b>Coğrafya-1</b>	10	0	2	0
Dünya nın tektonik oluşumunu açıklar.	3	0	1	0
Jeolojik zamanların özelliklerini tektonik olaylarla ilişkilendirerek açıklar.	2	0	0	0
İç kuvvetleri; yer şekillerinin oluşum sürecine etkileri açısından açıklar.	5	0	1	0
<b>Felsefe</b>	5	2	0	40
Felsefi düşüncenin özelliklerini açıklar.	2	1	0	50
Felsefenin insan ve toplum hayatı üzerindeki rolünü örneklerle açıklar.	1	0	0	0
Felsefenin anlamını açıklar.	2	1	0	50
<b>Din Kül. ve Ahl. Bil.</b>	5	4	1	80
İsim ve sıfatlarının yansımalarıyla Allah'ı tanıır.	1	0	1	0
İnsanın özelliklerini ayetlerle açıklar.	2	2	0	100
Allah inancının insan hayatındaki yeri ve önemi yorumlar.	1	1	0	100
Allah ın varlığı ve birliği konusunda akli ve nakli delilleri analiz eder.	1	1	0	100

	Soru	Doğru	Yanlış	Boş	Net	Başarı
Fizik	10	0	3	7	-0,75	% 0
Kimya	10	3	2	5	2,50	% 25
Biyoloji	10	5	4	1	4,00	% 40
<b>TYT Fen</b>	30	8	9	13	5,75	% 19
Cevap Anahtarı	B	EECBEBADACEBDCDDEECCDDCCDAEEBE				
Cevaplarınız		ec b a D EcC DbCbbAa BE				

	S	D	Y	B%
<b>Fizik</b>	10	0	3	0
Kati bir iletkenin direncinin bağlı olduğu değişkenleri analiz eder.	3	0	1	0
Elektrik Akımı, direnç ve potansiyel farkı arasındaki ilişkiyi analiz eder	6	0	2	0
Elektrik akımı, direnç ve potansiyel farkı kavramlarını açıklar.	1	0	0	0
<b>Kimya</b>	10	3	2	30
Kimyanın temel kanunlarını açıklar.	10	3	2	30
<b>Biyoloji</b>	10	5	4	50
Mitozu açıklar.	10	5	4	50



160,930 % 73,33

AĞRI / PATNOS  
Patnos Anadolu Lisesi

10B - 8143  
ŞEVAL ARAS

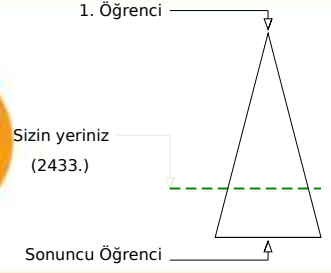
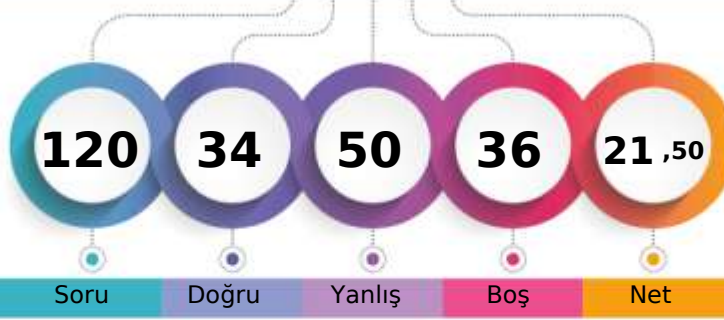

Soru Doğru Yanlış Boş Net

Şube Kurum İlçe İl Genel

Öğrenci Sıra No 26 128 128 128 2433 % 73,33

Sınava Katılan Öğrenci Sayısı 38 181 181 181 3318

	Soru	Doğru	Yanlış	Boş	Net	Başarı
<b>TYT Türkçe</b>	30	14	15	1	10,25	% 34
Cevap Anahtarı	A	CBEEADBCDBDACBECEEBCEBEBEDABD				
Cevaplarınız		CBEbAcBe DBacdeceEaaCACdBdcABc				

S D Y B%  
30 14 15 47  
30 14 15 47

Türkçe

	Soru	Doğru	Yanlış	Boş	Net	Başarı
<b>TYT Matematik</b>	30	2	16	12	-2,00	% 0
Cevap Anahtarı	A	ACEDBCDEDECCBCEBBADCEDCDCCEB				
Cevaplarınız		bac B e a c d a eba aae aaB				

S D Y B%  
30 2 16 7  
30 2 16 7

Matematik-1

Olayların gerçekleşme sayısını toplama ve çarpma yöntemlerini kullanarak hesaplar.	2	0	2	0
n çeşit nesne ile oluşturulabilecek r li dizilişlerin (permütasyonların) kaç farklı şekilde yapılabileceğini hesaplar.	16	2	9	13
Sınırlı sayıda tekrarlayan nesnelerin dizilişlerini (permütasyonlarını) açıklayarak problemler çözer.	7	0	2	0
n elemanlı bir kümenin r tane elemanının kaç farklı şekilde seçilebileceğini hesaplar.	3	0	3	0
Binom açılımını yapar.	2	0	0	0

	Soru	Doğru	Yanlış	Boş	Net	Başarı
Tarih-1	10	6	4	0	5,00	% 50
Coğrafya-1	10	2	5	3	0,75	% 8
Felsefe	5	2	2	1	1,50	% 30
Din Kült. ve Ahl. Bil.	5	3	1	1	2,75	% 55
<b>TYT Sosyal</b>	30	13	12	5	10,00	% 33
Cevap Anahtarı	A	BDBADAADADEEBECACABCACBADCCDAD				
Cevaplarınız		caBADAeDAbdE Eb ae dAaBd eCDA				

S D Y B%  
10 6 4 60  
10 6 4 60

Tarih-1

Anadolu daki ilk Türk siyasi teşekküllerinin birbirleriyle ve çevre devletlerle olan ilişkilerini uzlaşma ve çatışma bağla	2	0	2	0
Türklerin Anadolu da devletleşme sürecini etkileyen faktörleri açıklar.	5	5	0	100
Anadolu ya yapılan Türk göçlerinin sosyokültürel etkilerini analiz eder.	3	1	2	33
<b>Coğrafya-1</b>	10	2	5	20
Dünya nın tektonik oluşumunu açıklar.	3	1	1	33
Jeolojik zamanların özelliklerini tektonik olaylarla ilişkilendirerek açıklar.	2	1	1	50
İç kuvvetleri; yer şekillerinin oluşum sürecine etkileri açısından açıklar.	5	0	3	0
<b>Felsefe</b>	5	2	2	40
Felsefenin anlamını açıklar.	2	1	1	50
Felsefi düşüncenin özelliklerini açıklar.	2	1	0	50
Felsefenin insan ve toplum hayatı üzerindeki rolünü örneklerle açıklar.	1	0	1	0
<b>Din Kült. ve Ahl. Bil.</b>	5	3	1	60
Allah inancının insan hayatındaki yeri ve önemini yorumlar.	1	0	1	0
Allah ın varlığı ve birliği konusunda akli ve nakli delilleri analiz eder.	1	1	0	100
İsim ve sıfatlarının yansımalarıyla Allah'ı tanıır.	1	1	0	100
İnsanın özelliklerini ayetlerle açıklar.	2	1	0	50

	Soru	Doğru	Yanlış	Boş	Net	Başarı
Fizik	10	0	1	9	-0,25	% 0
Kimya	10	1	0	9	1,00	% 10
Biyoloji	10	4	6	0	2,50	% 25
<b>TYT Fen</b>	30	5	7	18	3,25	% 11
Cevap Anahtarı	A	ACEECBEBADCCBEBDCDEEBEDDCCDAEE				
Cevaplarınız		c D BEbbCbbdaE				

S D Y B%  
10 0 1 0  
10 0 1 0

Fizik

Elektrik akımı, direnç ve potansiyel farkı kavramlarını açıklar.	1	0	0	0
Kati bir iletkenin direncinin bağlı olduğu değişkenleri analiz eder.	3	0	0	0
Elektrik Akımı, direnç ve potansiyel farkı arasındaki ilişkiyi analiz eder	6	0	1	0
<b>Kimya</b>	10	1	0	10
Kimyanın temel kanunlarını açıklar.	10	1	0	10
<b>Biyoloji</b>	10	4	6	40
Mitozu açıklar.	10	4	6	40



241,735 % 29,72

AĞRI / PATNOS  
Patnos Anadolu Lisesi

10B - 8157  
SUDENAZ TEMEL

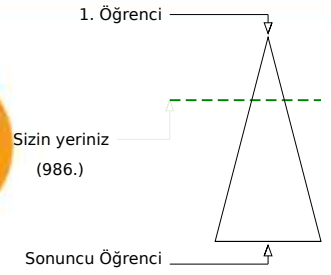
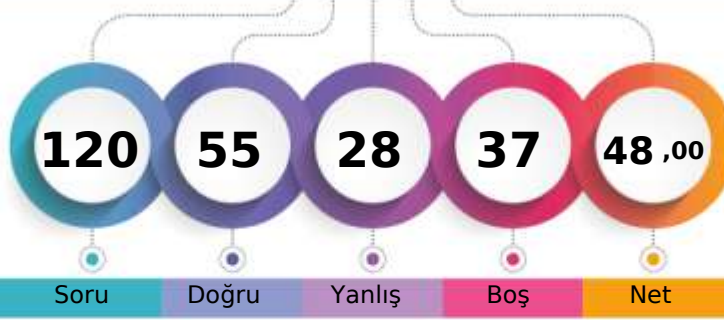

Soru Doğru Yanlış Boş Net

Şube Kurum İlçe İl Genel

Öğrenci Sıra No 3 12 12 12 986 % 29,72

Sınava Katılan Öğrenci Sayısı 38 181 181 181 3318

	Soru	Doğru	Yanlış	Boş	Net	Başarı
<b>TYT Türkçe</b>	30	16	6	8	14,50	% 48
Cevap Anahtarı	A	CBEEADBCDBDACBECEEBCEBEBEDABD				
Cevaplarınız		BEEA BaADBDCBEC CbddBE B				

S D Y B%  
30 16 6 53

Türkçe

30 16 6 53

	Soru	Doğru	Yanlış	Boş	Net	Başarı
<b>TYT Matematik</b>	30	6	8	16	4,00	% 13
Cevap Anahtarı	A	ACEDBCDEDECCBCEBBADCEDCDCCEDB				
Cevaplarınız		AbEbBdbbde AD b e				

S D Y B%  
30 6 8 20

Matematik-1

30 6 8 20

Olayların gerçekleşme sayısını toplama ve çarpma yöntemlerini kullanarak hesaplar.

2 1 1 50

n çeşit nesne ile oluşturulabilecek r li dizilişlerin (permütasyonların) kaç farklı şekilde yapılabileceğini hesaplar.

16 3 7 19

Sınırlı sayıda tekrarlayan nesnelerin dizilişlerini (permütasyonlarını) açıklayarak problemler çözer.

7 0 0 0

n elemanlı bir kümenin r tane elemanının kaç farklı şekilde seçilebileceğini hesaplar.

3 2 0 67

Binom açılımını yapar.

2 0 0 0

	Soru	Doğru	Yanlış	Boş	Net	Başarı
Tarih-1	10	9	1	0	8,75	% 88
Coğrafya-1	10	1	3	6	0,25	% 3
Felsefe	5	4	1	0	3,75	% 75
Din Kült. ve Ahl. Bil.	5	3	1	1	2,75	% 55
<b>TYT Sosyal</b>	30	17	6	7	15,50	% 52
Cevap Anahtarı	A	BDBADAADADEEBECACABCACBADCCDAD				
Cevaplarınız		BDBeDAADADdE d aACBbDCCbA				

S D Y B%  
10 9 1 90

Tarih-1

Anadolu daki ilk Türk siyasi teşekküllerinin birbirleriyle ve çevre devletlerle olan ilişkilerini uzlaşma ve çatışma bağla

2 2 0 100

Türklerin Anadolu da devletleşme sürecini etkileyen faktörleri açıklar.

5 4 1 80

Anadolu ya yapılan Türk göçlerinin sosyokültürel etkilerini analiz eder.

3 3 0 100

Coğrafya-1

Dünya nın tektonik oluşumunu açıklar.

3 1 1 33

Jeolojik zamanların özelliklerini tektonik olaylarla ilişkilendirerek açıklar.

2 0 1 0

İç kuvvetleri; yer şekillerinin oluşum sürecine etkileri açısından açıklar.

5 0 1 0

Felsefe

Felsefenin anlamını açıklar.

2 2 0 100

Felsefi düşüncenin özelliklerini açıklar.

2 2 0 100

Felsefenin insan ve toplum hayatı üzerindeki rolünü örneklerle açıklar.

1 0 1 0

Din Kült. ve Ahl. Bil.

Allah inancının insan hayatındaki yeri ve önemini yorumlar.

1 1 0 100

Allah ın varlığı ve birliği konusunda akli ve nakli delilleri analiz eder.

1 1 0 100

İsim ve sıfatlarının yansımalarıyla Allah'ı tanıır.

1 0 1 0

İnsanın özelliklerini ayetlerle açıklar.

2 1 0 50

	Soru	Doğru	Yanlış	Boş	Net	Başarı
Fizik	10	4	3	3	3,25	% 33
Kimya	10	4	3	3	3,25	% 33
Biyoloji	10	8	2	0	7,50	% 75
<b>TYT Fen</b>	30	16	8	6	14,00	% 47
Cevap Anahtarı	A	ACEECBEBADCCBBDCEDEEBEDDCCDAEE				
Cevaplarınız		A E beEaA CC DdD bdBEDDCCDAaa				

S D Y B%  
10 4 3 40

Fizik

Elektrik akımı, direnç ve potansiyel farkı kavramlarını açıklar.

1 1 0 100

Kati bir iletkenin direncinin bağlı olduğu değişkenleri analiz eder.

3 1 1 33

Elektrik Akımı, direnç ve potansiyel farkı arasındaki ilişkiyi analiz eder

6 2 2 33

Kimya

Kimyanın temel kanunlarını açıklar.

10 4 3 40

Biyoloji

Mitozu açıklar.

10 8 2 80



AĞRI / PATNOS  
Patnos Anadolu Lisesi

10B - 8125  
TUĞBA ULUS

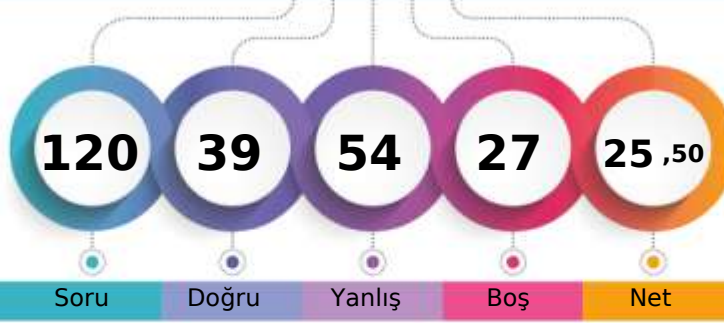

1. Öğrenci

Sizin yeriniz  
(1930.)

Sonuncu Öğrenci

↑

Soru Doğru Yanlış Boş Net

Şube Kurum İlçe İl Genel

Öğrenci Sıra No 13 76 76 76 1930 % 58,17

Sınava Katılan Öğrenci Sayısı 38 181 181 181 3318

		Soru	Doğru	Yanlış	Boş	Net	Başarı	
<b>TYT Türkçe</b>		30	16	14	0	12,50	% 42	
Cevap Anahtarı	B	EEADBCCCBDACBECEEEBCACEBEDABDCB						
Cevaplarınız		EcAcBCaDBDACAaeacaCeCdBEaAbcCe						

S D Y B%  
30 16 14 53

Türkçe

30 16 14 53

		Soru	Doğru	Yanlış	Boş	Net	Başarı
<b>TYT Matematik</b>		30	4	8	18	2,00	% 7
Cevap Anahtarı	B	EDBCDDEDECCEBCEBBADCEDCDCCDBAC					
Cevaplarınız		c Bb B ab a eCaD b					

S D Y B%  
30 4 8 13

Matematik-1

n çeşit nesne ile oluşturulabilecek r li dizilişlerin (permütasyonların) kaç farklı şekilde yapılabileceğini hesaplar.	16	3	5	19
Sınırlı sayıda tekrarlayan nesnelerin dizilişlerini (permütasyonlarını) açıklayarak problemler çözer.	7	1	0	14
n elemanlı bir kümenin r tane elemanının kaç farklı şekilde seçilebileceğini hesaplar.	3	0	2	0
Binom açılımını yapar.	2	0	0	0
Olayların gerçekleşme sayısını toplama ve çarpma yöntemlerini kullanarak hesaplar.	2	0	1	0

		Soru	Doğru	Yanlış	Boş	Net	Başarı
Tarih-1		10	4	6	0	2,50	% 25
Coğrafya-1		10	4	3	3	3,25	% 33
Felsefe		5	2	3	0	1,25	% 25
Din Kült. ve Ahl. Bil.		5	3	2	0	2,50	% 50
<b>TYT Sosyal</b>		<b>30</b>	<b>13</b>	<b>14</b>	<b>3</b>	<b>9,50</b>	<b>% 32</b>
Cevap Anahtarı	B	BADAADADDBECACABCEEBADACDADCC					
Cevaplarınız		cbDbeDebBD ECcd B EcBebAebADCa					

S D Y B%  
10 4 6 40

Tarih-1

Türklerin Anadolu da devletleşme sürecini etkileyen faktörleri açıklar.	5	2	3	40
Anadolu ya yapılan Türk göçlerinin sosyokültürel etkilerini analiz eder.	3	0	3	0
Anadolu daki ilk Türk siyasi teşekküllerinin birbirleriyle ve çevre devletlerle olan ilişkilerini uzlaşma ve çarpışma bağla	2	2	0	100
<b>Coğrafya-1</b>	<b>10</b>	<b>4</b>	<b>3</b>	<b>40</b>
Dünya nın tektonik oluşumunu açıklar.	3	1	1	33
Jeolojik zamanların özelliklerini tektonik olaylarla ilişkilendirerek açıklar.	2	2	0	100
İç kuvvetleri; yer şekillerinin oluşum sürecine etkileri açısından açıklar.	5	1	2	20
<b>Felsefe</b>	<b>5</b>	<b>2</b>	<b>3</b>	<b>40</b>
Felsefi düşüncenin özelliklerini açıklar.	2	1	1	50
Felsefenin insan ve toplum hayatı üzerindeki rolünü örneklerle açıklar.	1	0	1	0
Felsefenin anlamını açıklar.	2	1	1	50
<b>Din Kült. ve Ahl. Bil.</b>	<b>5</b>	<b>3</b>	<b>2</b>	<b>60</b>
İsim ve sıfatlarının yansımalarıyla Allah'ı tanıır.	1	0	1	0
İnsanın özelliklerini ayetlerle açıklar.	2	2	0	100
Allah inancının insan hayatındaki yeri ve önemi yorumlar.	1	1	0	100
Allah ın varlığı ve birliği konusunda aklı ve nakli delilleri analiz eder.	1	0	1	0

		Soru	Doğru	Yanlış	Boş	Net	Başarı
Fizik		10	1	6	3	-0,50	% 0
Kimya		10	0	7	3	-1,75	% 0
Biyoloji		10	5	5	0	3,75	% 38
<b>TYT Fen</b>		<b>30</b>	<b>6</b>	<b>18</b>	<b>6</b>	<b>1,50</b>	<b>% 5</b>
Cevap Anahtarı	B	EECBEBADACEBDCDDEECDDCCDAEEBE					
Cevaplarınız		a edacA a abc aadeeDeCaAEdeE					

S D Y B%  
10 1 6 10

Fizik

Kati bir iletkenin direncinin bağlı olduğu değişkenleri analiz eder.	3	0	3	0
Elektrik Akımı, direnç ve potansiyel farkı arasındaki ilişkiyi analiz eder	6	1	3	17
Elektrik akımı, direnç ve potansiyel farkı kavramlarını açıklar.	1	0	0	0
<b>Kimya</b>	<b>10</b>	<b>0</b>	<b>7</b>	<b>0</b>
Kimyanın temel kanunlarını açıklar.	10	0	7	0
<b>Biyoloji</b>	<b>10</b>	<b>5</b>	<b>5</b>	<b>50</b>
Mitozu açıklar.	10	5	5	50



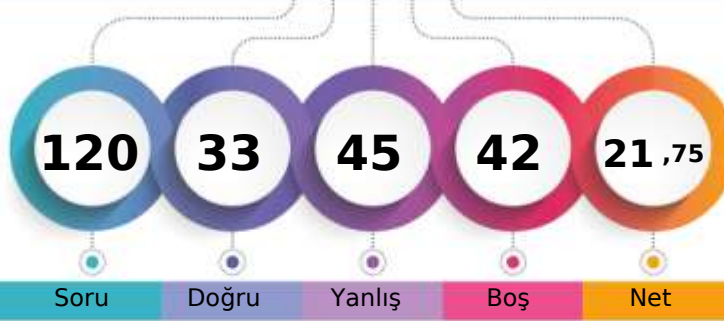

171,885 % 66,79

AĞRI / PATNOS  
Patnos Anadolu Lisesi10B - 8159  
VEYSEL YOLCU

1. Öğrenci

Sizin yeriniz  
(2216.)

Sonuncu Öğrenci

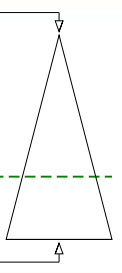

Soru Doğru Yanlış Boş Net

Şube Kurum İlçe İl Genel

Öğrenci Sıra No 18 101 101 101 2216 % 66,79

Sınava Katılan Öğrenci Sayısı 38 181 181 181 3318

		Soru	Doğru	Yanlış	Boş	Net	Başarı
<b>TYT Türkçe</b>		30	16	9	5	13,75	% 46
Cevap Anahtarı	A	CBEEADBCCBDACBECEEBCEBEBEDABD					
Cevaplarınız		CBEEAceeDdeACBE CA EBdcABc					

S D Y B%  
30 16 9 53

Türkçe

30 16 9 53

		Soru	Doğru	Yanlış	Boş	Net	Başarı
<b>TYT Matematik</b>		30	1	8	21	-1,00	% 0
Cevap Anahtarı	A	ACEBDCDEDECCEBCEBBADCEDCDCCEB					
Cevaplarınız		b B c ab a b e a					

S D Y B%  
30 1 8 3

Matematik-1

30 1 8 3

Olayların gerçekleşme sayısını toplama ve çarpma yöntemlerini kullanarak hesaplar.

2 0 1 0

n çeşit nesne ile oluşturulabilecek r li dizilişlerin (permütasyonların) kaç farklı şekilde yapılabileceğini hesaplar.

16 1 4 6

Sınırlı sayıda tekrarlayan nesnelerin dizilişlerini (permütasyonlarını) açıklayarak problemler çözer.

7 0 2 0

n elemanlı bir kümenin r tane elemanının kaç farklı şekilde seçilebileceğini hesaplar.

3 0 1 0

Binom açılımını yapar.

2 0 0 0

		Soru	Doğru	Yanlış	Boş	Net	Başarı
Tarih-1		10	6	4	0	5,00	% 50
Coğrafya-1		10	1	5	4	-0,25	% 0
Felsefe		5	2	3	0	1,25	% 25
Din Kült. ve Ahl. Bil.		5	2	3	0	1,25	% 25
<b>TYT Sosyal</b>		30	11	15	4	7,25	% 24
Cevap Anahtarı	A	BDBADAADADEEBECACABCACBADCCDAD					
Cevaplarınız		BaBbDAAeAeb B bae bAdBbbaCbAc					

S D Y B%  
10 6 4 60

Tarih-1

2 1 1 50

Anadolu daki ilk Türk siyasi teşekküllerinin birbirleriyle ve çevre devletlerle olan ilişkilerini uzlaşma ve çatışma bağla

5 3 2 60

Türklerin Anadolu da devletleşme sürecini etkileyen faktörleri açıklar.

3 2 1 67

Anadolu ya yapılan Türk göçlerinin sosyokültürel etkilerini analiz eder.

10 1 5 10

Coğrafya-1

3 1 1 33

Dünya nın tektonik oluşumunu açıklar.

2 0 0 0

Jeolojik zamanların özelliklerini tektonik olaylarla ilişkilendirerek açıklar.

5 0 4 0

İç kuvvetleri; yer şekillerinin oluşum sürecine etkileri açısından açıklar.

5 2 3 40

Felsefe

2 1 1 50

Felsefenin anlamını açıklar.

2 1 1 50

Felsefi düşüncenin özelliklerini açıklar.

1 0 1 0

Felsefenin insan ve toplum hayatı üzerindeki rolünü örneklerle açıklar.

5 2 3 40

Din Kült. ve Ahl. Bil.

1 0 1 0

Allah inancının insan hayatındaki yeri ve önemini yorumlar.

1 1 0 100

Allah ın varlığı ve birliği konusunda akli ve nakli delilleri analiz eder.

1 0 1 0

İsim ve sıfatlarının yansımalarıyla Allah'ı tanıır.

2 1 1 50

İnsanın özelliklerini ayetlerle açıklar.

		Soru	Doğru	Yanlış	Boş	Net	Başarı
Fizik		10	2	4	4	1,00	% 10
Kimya		10	0	4	6	-1,00	% 0
Biyoloji		10	3	5	2	1,75	% 18
<b>TYT Fen</b>		30	5	13	12	1,75	% 6
Cevap Anahtarı	A	ACEECBEBADCCBEBDCDEEBEDDCCDAEE					
Cevaplarınız		cab Cd A c a ca eE bCb Aaa					

S D Y B%  
10 2 4 20

Fizik

10 2 4 20

Elektrik akımı, direnç ve potansiyel farkı kavramlarını açıklar.

3 0 3 0

Kati bir iletkenin direncinin bağlı olduğu değişkenleri analiz eder.

6 2 0 33

Elektrik Akımı, direnç ve potansiyel farkı arasındaki ilişkiyi analiz eder

10 0 4 0

Kimya

10 0 4 0

Kimyanın temel kanunlarını açıklar.

10 0 4 0

Biyoloji

10 3 5 30

Mitozu açıklar.

10 3 5 30



168,620 % 69,02

AĞRI / PATNOS  
Patnos Anadolu Lisesi

10B - 8149  
YUSUF KELEŞ

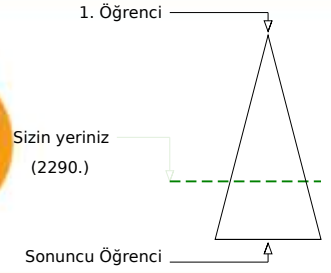
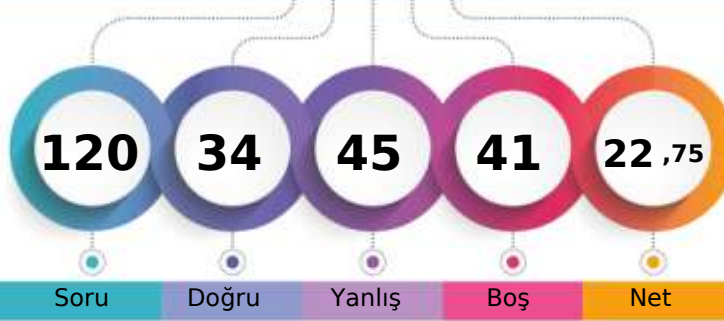

Soru Doğru Yanlış Boş Net

Şube Kurum İlçe İl Genel

Öğrenci Sıra No 19 106 106 106 2290 % 69,02

Sınava Katılan Öğrenci Sayısı 38 181 181 181 3318

		Soru	Doğru	Yanlış	Boş	Net	Başarı
<b>TYT Türkçe</b>		30	10	14	6	6,50	% 22
Cevap Anahtarı	B	EEADBCCCBDBACBECEEEBCACEBEDABDCB					
Cevaplarınız		EdAcBd cBDcd d Ecaa e BdDbBe B					

S D Y B%  
30 10 14 33

Türkçe

30 10 14 33

		Soru	Doğru	Yanlış	Boş	Net	Başarı
<b>TYT Matematik</b>		30	5	9	16	2,75	% 9
Cevap Anahtarı	B	EDBCDDEDECCBCEBBADCEDCDCCDBAC					
Cevaplarınız		b B Dcc c B B da cDa b					

S D Y B%  
30 5 9 17

Matematik-1

n çeşit nesne ile oluşturulabilecek r li dizilişlerin (permütasyonların) kaç farklı şekilde yapılabileceğini hesaplar.	16	2	5	13
Sınırlı sayıda tekrarlayan nesnelerin dizilişlerini (permütasyonlarını) açıklayarak problemler çözer.	7	2	0	29
n elemanlı bir kümenin r tane elemanın kaç farklı şekilde seçilebileceğini hesaplar.	3	0	2	0
Binom açılımını yapar.	2	1	1	50
Olayların gerçekleşme sayısını toplama ve çarpma yöntemlerini kullanarak hesaplar.	2	0	1	0

		Soru	Doğru	Yanlış	Boş	Net	Başarı
<b>Tarih-1</b>		10	3	6	1	1,50	% 15
<b>Coğrafya-1</b>		10	0	1	9	-0,25	% 0
<b>Felsefe</b>		5	2	2	1	1,50	% 30
<b>Din Kült. ve Ahl. Bil.</b>		5	3	2	0	2,50	% 50
<b>TYT Sosyal</b>		30	8	11	11	5,25	% 18
Cevap Anahtarı	B	BADAADADDBBECACABCEEBADACDADCC					
Cevaplarınız		BbeAcD eca d B aAebADCd					

S D Y B%  
10 3 6 30

Tarih-1

Türklerin Anadolu da devletleşme sürecini etkileyen faktörleri açıklar.	5	3	2	60
Anadolu ya yapılan Türk göçlerinin sosyokültürel etkilerini analiz eder.	3	0	2	0
Anadolu daki ilk Türk siyasi teşekküllerinin birbirleriyle ve çevre devletlerle olan ilişkilerini uzlaşma ve çarpışma bağla	2	0	2	0
<b>Coğrafya-1</b>	10	0	1	0
Dünya nın tektonik oluşumunu açıklar.	3	0	0	0
Jeolojik zamanların özelliklerini tektonik olaylarla ilişkilendirerek açıklar.	2	0	0	0
İç kuvvetleri; yer şekillerinin oluşum sürecine etkileri açısından açıklar.	5	0	1	0
<b>Felsefe</b>	5	2	2	40
Felsefi düşüncenin özelliklerini açıklar.	2	1	1	50
Felsefenin insan ve toplum hayatı üzerindeki rolünü örneklerle açıklar.	1	0	0	0
Felsefenin anlamını açıklar.	2	1	1	50
<b>Din Kült. ve Ahl. Bil.</b>	5	3	2	60
İsim ve sıfatlarının yansımalarıyla Allah'ı tanıır.	1	0	1	0
İnsanın özelliklerini ayetlerle açıklar.	2	2	0	100
Allah inancının insan hayatındaki yeri ve önemi yorumlar.	1	1	0	100
Allah ın varlığı ve birliği konusunda akli ve nakli delilleri analiz eder.	1	0	1	0

		Soru	Doğru	Yanlış	Boş	Net	Başarı
<b>Fizik</b>		10	2	7	1	0,25	% 3
<b>Kimya</b>		10	2	2	6	1,50	% 15
<b>Biyoloji</b>		10	7	2	1	6,50	% 65
<b>TYT Fen</b>		30	11	11	8	8,25	% 28
Cevap Anahtarı	B	EECBEBADACEBDCDDDECCDDCCDAEEBE					
Cevaplarınız		b CdEabaddd D D c DDCCb EaBE					

S D Y B%  
10 2 7 20

Fizik

Kati bir iletkenin direncinin bağlı olduğu değişkenleri analiz eder.	3	0	3	0
Elektrik Akımı, direnç ve potansiyel farkı arasındaki ilişkiyi analiz eder	6	2	3	33
Elektrik akımı, direnç ve potansiyel farkı kavramlarını açıklar.	1	0	1	0
<b>Kimya</b>	10	2	2	20
Kimyanın temel kanunlarını açıklar.	10	2	2	20
<b>Biyoloji</b>	10	7	2	70
Mitozu açıklar.	10	7	2	70

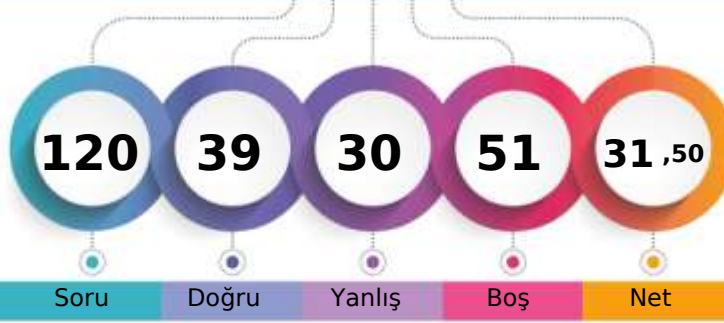

196,123 % 52,44

AĞRI / PATNOS  
Patnos Anadolu Lisesi10B - 8145  
ZEYNEP

1. Öğrenci

Sizin yeriniz  
(1740.)

Sonuncu Öğrenci

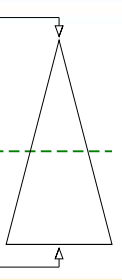

Soru Doğru Yanlış Boş Net

Şube Kurum İlçe İl Genel

Öğrenci Sıra No 10 54 54 54 1740 % 52,44

Sınava Katılan Öğrenci Sayısı 38 181 181 181 3318

	Soru	Doğru	Yanlış	Boş	Net	Başarı
<b>TYT Türkçe</b>	30	14	11	5	11,25	% 38
Cevap Anahtarı	A	CBEEADBCDBDACBECEEBCEBEBEDABD				
Cevaplarınız		bedd BCCDBDAddeCE aCbCdBE dc				

S D Y B%  
30 14 11 47

Türkçe

	Soru	Doğru	Yanlış	Boş	Net	Başarı
<b>TYT Matematik</b>	30	4	6	20	2,50	% 8
Cevap Anahtarı	A	ACEDBCDEDECCBCEBBADCEDCDCCEB				
Cevaplarınız		A d e ce a Ab D D				

S D Y B%  
30 4 6 13

Matematik-1

Olayların gerçekleşme sayısını toplama ve çarpma yöntemlerini kullanarak hesaplar.	2	1	0	50
n çeşit nesne ile oluşturulabilecek r li dizilişlerin (permütasyonların) kaç farklı şekilde yapılabileceğini hesaplar.	16	1	3	6
Sınırlı sayıda tekrarlayan nesnelerin dizilişlerini (permütasyonlarını) açıklayarak problemler çözer.	7	0	2	0
n elemanlı bir kümenin r tane elemanının kaç farklı şekilde seçilebileceğini hesaplar.	3	1	1	33
Binom açılımını yapar.	2	1	0	50

	Soru	Doğru	Yanlış	Boş	Net	Başarı
Tarih-1	10	5	3	2	4,25	% 43
Coğrafya-1	10	0	3	7	-0,75	% 0
Felsefe	5	2	2	1	1,50	% 30
Din Kült. ve Ahl. Bil.	5	3	1	1	2,75	% 55
<b>TYT Sosyal</b>	30	10	9	11	7,75	% 26
Cevap Anahtarı	A	BDBADAADADEEBECACABCACBADCCDAD				
Cevaplarınız		BaBbDA D bd d aAeBe CCaA				

S D Y B%  
10 5 3 50

Tarih-1

Anadolu daki ilk Türk siyasi teşekküllerinin birbirleriyle ve çevre devletlerle olan ilişkilerini uzlaşma ve çatışma bağla	2	1	1	50
Türklerin Anadolu da devletleşme sürecini etkileyen faktörleri açıklar.	5	4	1	80
Anadolu ya yapılan Türk göçlerinin sosyokültürel etkilerini analiz eder.	3	0	1	0
<b>Coğrafya-1</b>	10	0	3	0
Dünya nın tektonik oluşumunu açıklar.	3	0	1	0
Jeolojik zamanların özelliklerini tektonik olaylarla ilişkilendirerek açıklar.	2	0	1	0
İç kuvvetleri; yer şekillerinin oluşum sürecine etkileri açısından açıklar.	5	0	1	0
<b>Felsefe</b>	5	2	2	40
Felsefenin anlamını açıklar.	2	1	1	50
Felsefi düşüncenin özelliklerini açıklar.	2	1	0	50
Felsefenin insan ve toplum hayatı üzerindeki rolünü örneklerle açıklar.	1	0	1	0
<b>Din Kült. ve Ahl. Bil.</b>	5	3	1	60
Allah inancının insan hayatındaki yeri ve önemini yorumlar.	1	1	0	100
Allah ın varlığı ve birliği konusunda akli ve nakli delilleri analiz eder.	1	1	0	100
İsim ve sıfatlarının yansımalarıyla Allah'ı tanıır.	1	0	1	0
İnsanın özelliklerini ayetlerle açıklar.	2	1	0	50

	Soru	Doğru	Yanlış	Boş	Net	Başarı
Fizik	10	3	1	6	2,75	% 28
Kimya	10	4	0	6	4,00	% 40
Biyoloji	10	4	3	3	3,25	% 33
<b>TYT Fen</b>	30	11	4	15	10,00	% 33
Cevap Anahtarı	A	ACEECBEBADCCBEBDCDEEBEDDCCDAEE				
Cevaplarınız		A E a A C DDE BE aC bcE				

S D Y B%  
10 3 1 30

Fizik

Elektrik akımı, direnç ve potansiyel farkı kavramlarını açıklar.	1	1	0	100
Kati bir iletkenin direncinin bağlı olduğu değişkenleri analiz eder.	3	1	0	33
Elektrik Akımı, direnç ve potansiyel farkı arasındaki ilişkiyi analiz eder	6	1	1	17
<b>Kimya</b>	10	4	0	40
Kimyanın temel kanunlarını açıklar.	10	4	0	40
<b>Biyoloji</b>	10	4	3	40
Mitozu açıklar.	10	4	3	40



193,235 % 53,89

AĞRI / PATNOS  
Patnos Anadolu Lisesi

10B - 8127  
ZEYNEP ADIR

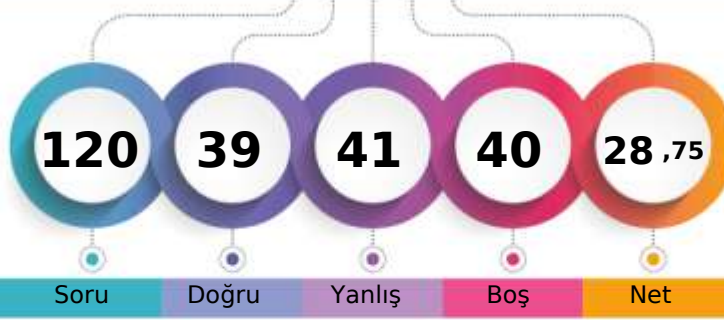

1. Öğrenci

Sizin yeriniz  
(1788.)

Sonuncu Öğrenci

Soru Doğru Yanlış Boş Net

Şube Kurum İlçe İl Genel

Öğrenci Sıra No 11 61 61 61 1788 % 53,89

Sınava Katılan Öğrenci Sayısı 38 181 181 181 3318

		Soru	Doğru	Yanlış	Boş	Net	Başarı
<b>TYT Türkçe</b>		30	20	9	1	17,75	% 59
Cevap Anahtarı	A	CBEEADBCDBDACBECEEBCEBEBEDABD					
Cevaplarınız		CBEEAcBC DBDbeBaeEEaCbCEBEdeBb					

S D Y B%  
30 20 9 67

Türkçe

30 20 9 67

		Soru	Doğru	Yanlış	Boş	Net	Başarı
<b>TYT Matematik</b>		30	0	5	25	-1,25	% 0
Cevap Anahtarı	A	ACEDBCDEDECCBCEBBADCEDECDCCEDB					
Cevaplarınız		c b a b a					

S D Y B%  
30 0 5 0

Matematik-1

30 0 5 0

Olayların gerçekleşme sayısını toplama ve çarpma yöntemlerini kullanarak hesaplar.

n çeşit nesne ile oluşturulabilecek r li dizilişlerin (permütasyonların) kaç farklı şekilde yapılabileceğini hesaplar.

Sınırlı sayıda tekrarlayan nesnelerin dizilişlerini (permütasyonlarını) açıklayarak problemler çözer.

n elemanlı bir kümenin r tane elemanının kaç farklı şekilde seçilebileceğini hesaplar.

Binom açılımını yapar.

2 0 0 0

		Soru	Doğru	Yanlış	Boş	Net	Başarı
Tarih-1		10	1	9	0	-1,25	% 0
Coğrafya-1		10	2	7	1	0,25	% 3
Felsefe		5	3	1	1	2,75	% 55
Din Kült. ve Ahl. Bil.		5	3	2	0	2,50	% 50
<b>TYT Sosyal</b>		30	9	19	2	4,25	% 14
Cevap Anahtarı	A	BDBADAADADEBECEACABCACBADCCDAD					
Cevaplarınız		cedbedcDcebdBEecbe dACBe CabAD					

S D Y B%  
10 1 9 10

Tarih-1

Anadolu daki ilk Türk siyasi teşekküllerinin birbirleriyle ve çevre devletlerle olan ilişkilerini uzlaşma ve çatışma bağla

Türklerin Anadolu da devletleşme sürecini etkileyen faktörleri açıklar.

Anadolu ya yapılan Türk göçlerinin sosyokültürel etkilerini analiz eder.

**Coğrafya-1**

Dünya nın tektonik oluşumunu açıklar.

Jeolojik zamanların özelliklerini tektonik olaylarla ilişkilendirerek açıklar.

İç kuvvetleri; yer şekillerinin oluşum sürecine etkileri açısından açıklar.

**Felsefe**

Felsefenin anlamını açıklar.

Felsefi düşüncenin özelliklerini açıklar.

Felsefenin insan ve toplum hayatı üzerindeki rolünü örneklerle açıklar.

**Din Kült. ve Ahl. Bil.**

Allah inancının insan hayatındaki yeri ve önemini yorumlar.

Allah ın varlığı ve birliği konusunda akli ve nakli delilleri analiz eder.

İsim ve sıfatlarının yansımalarıyla Allah'ı tanıır.

İnsanın özelliklerini ayetlerle açıklar.

2 2 0 100

		Soru	Doğru	Yanlış	Boş	Net	Başarı
Fizik		10	2	1	7	1,75	% 18
Kimya		10	2	3	5	1,25	% 13
Biyoloji		10	6	4	0	5,00	% 50
<b>TYT Fen</b>		30	10	8	12	8,00	% 27
Cevap Anahtarı	A	ACEECBEBADCCBBDCEDEBEDDCCDAEE					
Cevaplarınız		C d B C c D b d BEDaCCedaE					

S D Y B%  
10 2 1 20

Fizik

Elektrik akımı, direnç ve potansiyel farkı kavramlarını açıklar.

Kati bir iletkenin direncinin bağlı olduğu değişkenleri analiz eder.

Elektrik Akımı, direnç ve potansiyel farkı arasındaki ilişkiyi analiz eder

**Kimya**

Kimyanın temel kanunlarını açıklar.

**Biyoloji**

Mitozu açıklar.

10 6 4 60

AĞRI / PATNOS  
Patnos Anadolu Lisesi

10C - 8198  
ADARCAN TULAY

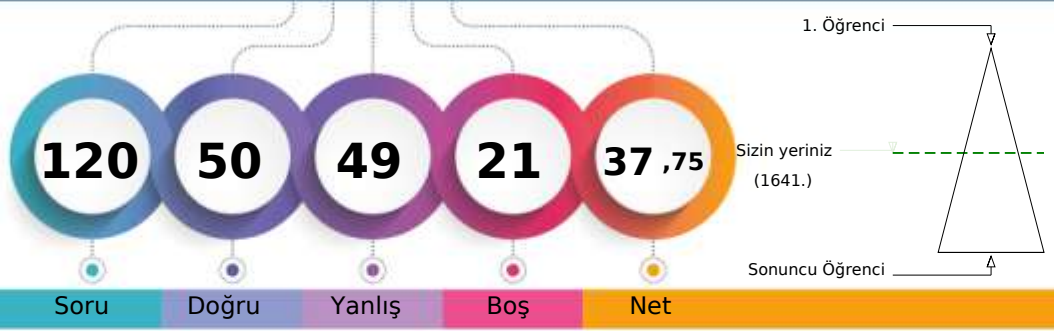

	Şube	Kurum	İlçe	İl	Genel
Öğrenci Sıra No	6	45	45	45	1641 % 49,46
Sınava Katılan Öğrenci Sayısı	36	181	181	181	3318

	Soru	Doğru	Yanlış	Boş	Net	Başarı
<b>TYT Türkçe</b>	<b>30</b>	<b>18</b>	<b>12</b>	<b>0</b>	<b>15,00</b>	<b>% 50</b>
Cevap Anahtarı	B	EEADBCcDBDacBECEEBcACEBEDADDCB				
Cevaplarınız		EEADBCbDBacDBECEbdCACdBdaeBadB				

	S	D	Y	B%
<b>Türkçe</b>	<b>30</b>	<b>18</b>	<b>12</b>	<b>60</b>
	30	18	12	60

	Soru	Doğru	Yanlış	Boş	Net	Başarı
<b>TYT Matematik</b>	<b>30</b>	<b>0</b>	<b>12</b>	<b>18</b>	<b>-3,00</b>	<b>% 0</b>
Cevap Anahtarı	B	EDBCDDEDECCBCEBBADCEDCDCCDBAC				
Cevaplarınız		dcabac cce e e b				

	S	D	Y	B%
<b>Matematik-1</b>	<b>30</b>	<b>0</b>	<b>12</b>	<b>0</b>
n çeşit nesne ile oluşturulabilecek r li dizilişlerin (permütasyonların) kaç farklı şekilde yapılabileceğini hesaplar.	16	0	9	0
Sınırlı sayıda tekrarlayan nesnelerin dizilişlerini (permütasyonlarını) açıklayarak problemler çözer.	7	0	1	0
n elemanlı bir kümenin r tane elemanının kaç farklı şekilde seçilebileceğini hesaplar.	3	0	1	0
Binom açılımını yapar.	2	0	0	0
Olayların gerçekleşme sayısını toplama ve çarpma yöntemlerini kullanarak hesaplar.	2	0	1	0

	Soru	Doğru	Yanlış	Boş	Net	Başarı
Tarih-1	10	9	1	0	8,75	% 88
Coğrafya-1	10	3	7	0	1,25	% 13
Felsefe	5	4	1	0	3,75	% 75
Din Kült. ve Ahl. Bil.	5	4	1	0	3,75	% 75
<b>TYT Sosyal</b>	<b>30</b>	<b>20</b>	<b>10</b>	<b>0</b>	<b>17,50</b>	<b>% 58</b>
Cevap Anahtarı	B	BADAADADDBBECACABCEEBADACDADCC				
Cevaplarınız		BADAeDADDBBEBcbcbBbadBADAeaADCC				

	S	D	Y	B%
<b>Tarih-1</b>	<b>10</b>	<b>9</b>	<b>1</b>	<b>90</b>
Türklerin Anadolu da devletleşme sürecini etkileyen faktörleri açıklar.	5	5	0	100
Anadolu ya yapılan Türk göçlerinin sosyokültürel etkilerini analiz eder.	3	2	1	67
Anadolu daki ilk Türk siyasi teşekküllerinin birbirleriyle ve çevre devletlerle olan ilişkilerini uzlaşma ve çarpışma bağla	2	2	0	100
<b>Coğrafya-1</b>	<b>10</b>	<b>3</b>	<b>7</b>	<b>30</b>
Dünya nın tektonik oluşumunu açıklar.	3	1	2	33
Jeolojik zamanların özelliklerini tektonik olaylarla ilişkilendirerek açıklar.	2	1	1	50
İç kuvvetleri; yer şekillerinin oluşum sürecine etkileri açısından açıklar.	5	1	4	20
<b>Felsefe</b>	<b>5</b>	<b>4</b>	<b>1</b>	<b>80</b>
Felsefi düşüncenin özelliklerini açıklar.	2	2	0	100
Felsefenin insan ve toplum hayatı üzerindeki rolünü örneklerle açıklar.	1	1	0	100
Felsefenin anlamını açıklar.	2	1	1	50
<b>Din Kült. ve Ahl. Bil.</b>	<b>5</b>	<b>4</b>	<b>1</b>	<b>80</b>
İsim ve sıfatlarının yansımalarıyla Allah'ı tanıır.	1	0	1	0
İnsanın özelliklerini ayetlerle açıklar.	2	2	0	100
Allah inancının insan hayatındaki yeri ve önemi yorumlar.	1	1	0	100
Allah ın varlığı ve birliği konusunda akli ve nakli delilleri analiz eder.	1	1	0	100

	Soru	Doğru	Yanlış	Boş	Net	Başarı
Fizik	10	3	5	2	1,75	% 18
Kimya	10	5	4	1	4,00	% 40
Biyoloji	10	4	6	0	2,50	% 25
<b>TYT Fen</b>	<b>30</b>	<b>12</b>	<b>15</b>	<b>3</b>	<b>8,25</b>	<b>% 28</b>
Cevap Anahtarı	B	EECBEBADACEBDCDDDECCDDCCDAEEBE				
Cevaplarınız	E	eaacDbCcdaCc EECcabCbdbEcBE				

	S	D	Y	B%
<b>Fizik</b>	<b>10</b>	<b>3</b>	<b>5</b>	<b>30</b>
Kati bir iletkenin direncinin bağlı olduğu değişkenleri analiz eder.	3	2	1	67
Elektrik Akımı, direnç ve potansiyel farkı arasındaki ilişkiyi analiz eder	6	1	3	17
Elektrik akımı, direnç ve potansiyel farkı kavramlarını açıklar.	1	0	1	0
<b>Kimya</b>	<b>10</b>	<b>5</b>	<b>4</b>	<b>50</b>
Kimyanın temel kanunlarını açıklar.	10	5	4	50
<b>Biyoloji</b>	<b>10</b>	<b>4</b>	<b>6</b>	<b>40</b>
Mitozu açıklar.	10	4	6	40

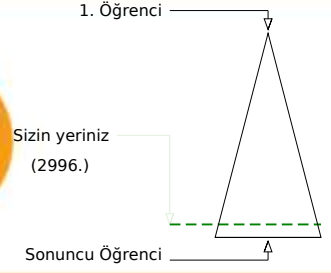
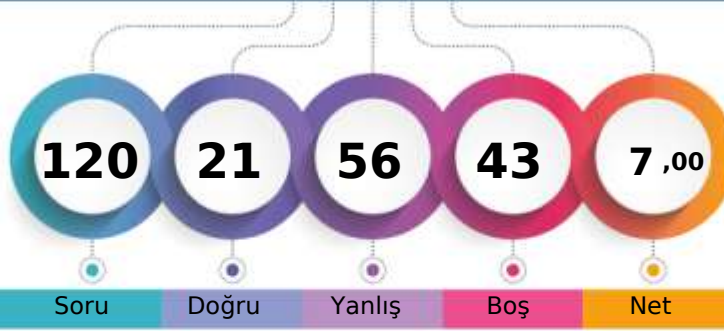

129,918 % 90,30

AĞRI / PATNOS  
Patnos Anadolu Lisesi10C - 8170  
ADEM DAĞ

Soru Doğru Yanlış Boş Net

Şube Kurum İlçe İl Genel

Öğrenci Sıra No 34 170 170 170 2996 % 90,30

Sınava Katılan Öğrenci Sayısı 36 181 181 181 3318

	Soru	Doğru	Yanlış	Boş	Net	Başarı
<b>TYT Türkçe</b>	<b>30</b>	<b>11</b>	<b>17</b>	<b>2</b>	<b>6,75</b>	<b>% 23</b>
Cevap Anahtarı	A	CBEEADBCDBDACBECEEBCEBEBEDABD				
Cevaplarınız		aBbcAbBaCcaDcdBECc aCeadcccAB				

S D Y B%  
30 11 17 37  
30 11 17 37

Türkçe

	Soru	Doğru	Yanlış	Boş	Net	Başarı
<b>TYT Matematik</b>	<b>30</b>	<b>3</b>	<b>11</b>	<b>16</b>	<b>0,25</b>	<b>% 1</b>
Cevap Anahtarı	A	ACEDBCDEDECCBCEBBADCEDCDCCEB				
Cevaplarınız		AbaaBebc cC ebca				

S D Y B%  
30 3 11 10  
30 3 11 10

Matematik-1

Olayların gerçekleşme sayısını toplama ve çarpma yöntemlerini kullanarak hesaplar.	2	1	1	50
n çeşit nesne ile oluşturulabilecek r li dizilişlerin (permütasyonların) kaç farklı şekilde yapılabileceğini hesaplar.	16	1	6	6
Sınırlı sayıda tekrarlayan nesnelerin dizilişlerini (permütasyonlarını) açıklayarak problemler çözer.	7	1	4	14
n elemanlı bir kümenin r tane elemanının kaç farklı şekilde seçilebileceğini hesaplar.	3	0	0	0
Binom açılımını yapar.	2	0	0	0

	Soru	Doğru	Yanlış	Boş	Net	Başarı
Tarih-1	10	1	7	2	-0,75	% 0
Coğrafya-1	10	0	5	5	-1,25	% 0
Felsefe	5	3	1	1	2,75	% 55
Din Kült. ve Ahl. Bil.	5	1	4	0	0,00	% 0
<b>TYT Sosyal</b>	<b>30</b>	<b>5</b>	<b>17</b>	<b>8</b>	<b>0,75</b>	<b>% 3</b>
Cevap Anahtarı	A	BDBADAADADEEBECACABCACBADCCDAD				
Cevaplarınız		aceadcd bd a e dc A BeDbabAb				

S D Y B%  
10 1 7 10  
10 1 7 10

Tarih-1

Anadolu daki ilk Türk siyasi teşekküllerinin birbirleriyle ve çevre devletlerle olan ilişkilerini uzlaşma ve çatışma bağla	2	0	1	0
Türklerin Anadolu da devletleşme sürecini etkileyen faktörleri açıklar.	5	1	4	20
Anadolu ya yapılan Türk göçlerinin sosyokültürel etkilerini analiz eder.	3	0	2	0
<b>Coğrafya-1</b>	<b>10</b>	<b>0</b>	<b>5</b>	<b>0</b>
Dünya nın tektonik oluşumunu açıklar.	3	0	1	0
Jeolojik zamanların özelliklerini tektonik olaylarla ilişkilendirerek açıklar.	2	0	1	0
İç kuvvetleri; yer şekillerinin oluşum sürecine etkileri açısından açıklar.	5	0	3	0
<b>Felsefe</b>	<b>5</b>	<b>3</b>	<b>1</b>	<b>60</b>
Felsefenin anlamını açıklar.	2	1	0	50
Felsefi düşüncenin özelliklerini açıklar.	2	2	0	100
Felsefenin insan ve toplum hayatı üzerindeki rolünü örneklerle açıklar.	1	0	1	0
<b>Din Kült. ve Ahl. Bil.</b>	<b>5</b>	<b>1</b>	<b>4</b>	<b>20</b>
Allah inancının insan hayatındaki yeri ve önemini yorumlar.	1	0	1	0
Allah ın varlığı ve birliği konusunda akli ve nakli delilleri analiz eder.	1	0	1	0
İsim ve sıfatlarının yansımalarıyla Allah'ı tanıır.	1	0	1	0
İnsanın özelliklerini ayetlerle açıklar.	2	1	1	50

	Soru	Doğru	Yanlış	Boş	Net	Başarı
Fizik	10	0	5	5	-1,25	% 0
Kimya	10	1	3	6	0,25	% 3
Biyoloji	10	1	3	6	0,25	% 3
<b>TYT Fen</b>	<b>30</b>	<b>2</b>	<b>11</b>	<b>17</b>	<b>-0,75</b>	<b>% 0</b>
Cevap Anahtarı	A	ACEECBEBADCCBBDCEBEBEDDCCDAEE				
Cevaplarınız		cde bb c a dE Dbdb				

S D Y B%  
10 0 5 0  
10 0 5 0

Fizik

Elektrik akımı, direnç ve potansiyel farkı kavramlarını açıklar.	1	0	0	0
Kati bir iletkenin direncinin bağlı olduğu değişkenleri analiz eder.	3	0	1	0
Elektrik Akımı, direnç ve potansiyel farkı arasındaki ilişkiyi analiz eder	6	0	4	0
<b>Kimya</b>	<b>10</b>	<b>1</b>	<b>3</b>	<b>10</b>
Kimyanın temel kanunlarını açıklar.	10	1	3	10
<b>Biyoloji</b>	<b>10</b>	<b>1</b>	<b>3</b>	<b>10</b>
Mitozu açıklar.	10	1	3	10



AĞRI / PATNOS  
Patnos Anadolu Lisesi

10C - 8194  
ASYA KARAKAŞ

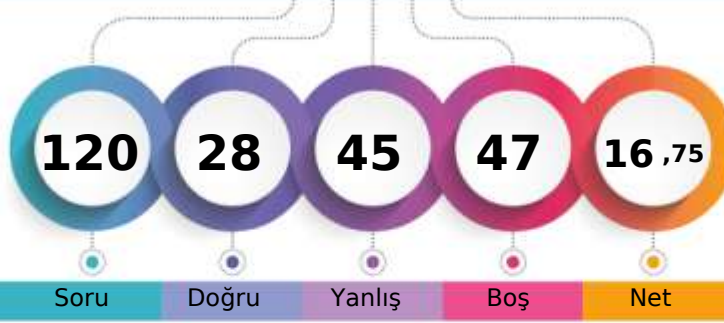

1. Öğrenci

Sizin yeriniz  
(2539.)

Sonuncu Öğrenci

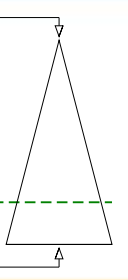

Soru Doğru Yanlış Boş Net

Şube Kurum İlçe İl Genel

Öğrenci Sıra No 22 139 139 139 2539 % 76,52

Sınava Katılan Öğrenci Sayısı 36 181 181 181 3318

		Soru	Doğru	Yanlış	Boş	Net	Başarı
<b>TYT Türkçe</b>		30	12	12	6	9,00	% 30
Cevap Anahtarı	B	EEADBCDBDACBECEEBACACEBEDADBCB					
Cevaplarınız		EEAce CDB ebBE EddCb EBdce e e					

S D Y B%  
30 12 12 40

Türkçe

		Soru	Doğru	Yanlış	Boş	Net	Başarı
<b>TYT Matematik</b>		30	2	6	22	0,50	% 2
Cevap Anahtarı	B	EDBCDDEDECCEBCEBBADCEDCDDCCDBAC					
Cevaplarınız		a a a ae CD b					

S D Y B%  
30 2 6 7

Matematik-1

n çeşit nesne ile oluşturulabilecek r li dizilişlerin (permütasyonların) kaç farklı şekilde yapılabileceğini hesaplar.	16	2	4	13
Sınırlı sayıda tekrarlayan nesnelerin dizilişlerini (permütasyonlarını) açıklayarak problemler çözer.	7	0	0	0
n elemanlı bir kümenin r tane elemanının kaç farklı şekilde seçilebileceğini hesaplar.	3	0	1	0
Binom açılımını yapar.	2	0	0	0
Olayların gerçekleşme sayısını toplama ve çarpma yöntemlerini kullanarak hesaplar.	2	0	1	0

	Soru	Doğru	Yanlış	Boş	Net	Başarı	
Tarih-1	10	4	5	1	2,75	% 28	
Coğrafya-1	10	2	4	4	1,00	% 10	
Felsefe	5	2	3	0	1,25	% 25	
Din Kült. ve Ahl. Bil.	5	2	2	1	1,50	% 30	
<b>TYT Sosyal</b>	<b>30</b>	<b>10</b>	<b>14</b>	<b>6</b>	<b>6,50</b>	<b>% 22</b>	
Cevap Anahtarı	B	BADAADADDBEACACABCEEBADACDADCC					
Cevaplarınız		Bb AeabaBDac A dBb BbcAebAD a					

S D Y B%  
30 10 14 40

Tarih-1

Türklerin Anadolu da devletleşme sürecini etkileyen faktörleri açıklar.	5	2	2	40
Anadolu ya yapılan Türk göçlerinin sosyokültürel etkilerini analiz eder.	3	0	3	0
Anadolu daki ilk Türk siyasi teşekküllerinin birbirleriyle ve çevre devletlerle olan ilişkilerini uzlaşma ve çatışma bağla	2	2	0	100
<b>Coğrafya-1</b>	<b>10</b>	<b>2</b>	<b>4</b>	<b>20</b>
Dünya nın tektonik oluşumunu açıklar.	3	0	1	0
Jeolojik zamanların özelliklerini tektonik olaylarla ilişkilendirerek açıklar.	2	0	1	0
İç kuvvetleri; yer şekillerinin oluşum sürecine etkileri açısından açıklar.	5	2	2	40
<b>Felsefe</b>	<b>5</b>	<b>2</b>	<b>3</b>	<b>40</b>
Felsefi düşüncenin özelliklerini açıklar.	2	1	1	50
Felsefenin insan ve toplum hayatı üzerindeki rolünü örneklerle açıklar.	1	0	1	0
Felsefenin anlamını açıklar.	2	1	1	50
<b>Din Kült. ve Ahl. Bil.</b>	<b>5</b>	<b>2</b>	<b>2</b>	<b>40</b>
İsim ve sıfatlarının yansımalarıyla Allah'ı tanıır.	1	0	1	0
İnsanın özelliklerini ayetlerle açıklar.	2	2	0	100
Allah inancının insan hayatındaki yeri ve önemi yorumlar.	1	0	0	0
Allah ın varlığı ve birliği konusunda akli ve nakli delilleri analiz eder.	1	0	1	0

	Soru	Doğru	Yanlış	Boş	Net	Başarı	
Fizik	10	0	3	7	-0,75	% 0	
Kimya	10	0	4	6	-1,00	% 0	
Biyoloji	10	4	6	0	2,50	% 25	
<b>TYT Fen</b>	<b>30</b>	<b>4</b>	<b>13</b>	<b>13</b>	<b>0,75</b>	<b>% 3</b>	
Cevap Anahtarı	B	EECEBEBADACEBDCDDEECDDCCDAEEBE					
Cevaplarınız		a a b aec c abCdbAabBE					

S D Y B%  
10 0 3 0

Fizik

Kati bir iletkenin direncinin bağlı olduğu değişkenleri analiz eder.	3	0	0	0
Elektrik Akımı, direnç ve potansiyel farkı arasındaki ilişkiyi analiz eder	6	0	3	0
Elektrik akımı, direnç ve potansiyel farkı kavramlarını açıklar.	1	0	0	0
<b>Kimya</b>	<b>10</b>	<b>0</b>	<b>4</b>	<b>0</b>
Kimyanın temel kanunlarını açıklar.	10	0	4	0
<b>Biyoloji</b>	<b>10</b>	<b>4</b>	<b>6</b>	<b>40</b>
Mitozu açıklar.	10	4	6	40





147,040 % 81,92

AĞRI / PATNOS  
Patnos Anadolu Lisesi

10C - 8171  
BELİNA İLGA

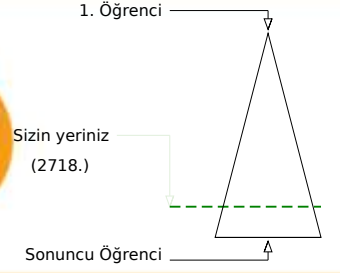
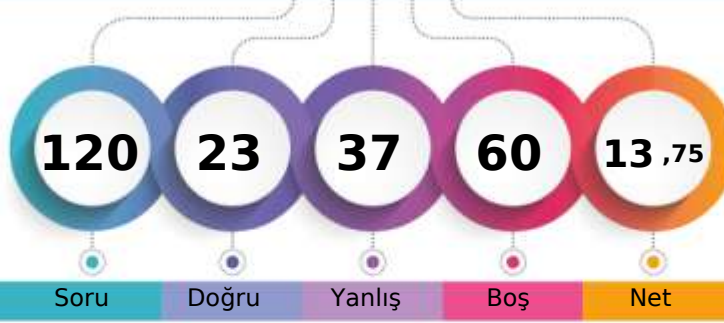

Soru Doğru Yanlış Boş Net

Şube Kurum İlçe İl Genel

Öğrenci Sıra No 30 156 156 156 2718 % 81,92

Sınava Katılan Öğrenci Sayısı 36 181 181 181 3318

	Soru	Doğru	Yanlış	Boş	Net	Başarı
<b>TYT Türkçe</b>	30	11	11	8	8,25	% 28
Cevap Anahtarı	A	CBEEADBCDBDACBECEEBCEBCEBDBD				
Cevaplarınız		eEE cB CD cdeE EE C ecBdaeBe				

S D Y B%  
30 11 11 37

Türkçe

30 11 11 37

	Soru	Doğru	Yanlış	Boş	Net	Başarı
<b>TYT Matematik</b>	30	2	7	21	0,25	% 1
Cevap Anahtarı	A	ACEBDCDEDECCBCEBBADCEDCDCDB				
Cevaplarınız		c e eD c cC b a				

S D Y B%  
30 2 7 7

Matematik-1

Soru	Doğru	Yanlış	Boş	Net	Başarı
Olayların gerçekleşme sayısını toplama ve çarpma yöntemlerini kullanarak hesaplar.	2	0	0	0	0
n çeşit nesne ile oluşturulabilecek r li dizilişlerin (permütasyonların) kaç farklı şekilde yapılabileceğini hesaplar.	16	1	6	6	6
Sınırlı sayıda tekrarlayan nesnelerin dizilişlerini (permütasyonlarını) açıklayarak problemler çözer.	7	0	0	0	0
n elemanlı bir kümenin r tane elemanının kaç farklı şekilde seçilebileceğini hesaplar.	3	1	1	33	33
Binom açılımını yapar.	2	0	0	0	0

	Soru	Doğru	Yanlış	Boş	Net	Başarı
Tarih-1	10	0	1	9	-0,25	% 0
Coğrafya-1	10	2	2	6	1,50	% 15
Felsefe	5	2	3	0	1,25	% 25
Din Kült. ve Ahl. Bil.	5	2	3	0	1,25	% 25
<b>TYT Sosyal</b>	30	6	9	15	3,75	% 13
Cevap Anahtarı	A	BDBADAADADEEBECACABCACBADCCDAD				
Cevaplarınız		ed c AB AdBebCaaAb				

S D Y B%  
30 6 9 20

Tarih-1

Anadolu daki ilk Türk siyasi teşekküllerinin birbirleriyle ve çevre devletlerle olan ilişkilerini uzlaşma ve çatışma bağla	2	0	0	0	0	0
Türklerin Anadolu da devletleşme sürecini etkileyen faktörleri açıklar.	5	0	0	0	0	0
Anadolu ya yapılan Türk göçlerinin sosyokültürel etkilerini analiz eder.	3	0	1	0	0	0
<b>Coğrafya-1</b>	10	2	2	20		
Dünya nın tektonik oluşumunu açıklar.	3	0	2	0	0	0
Jeolojik zamanların özelliklerini tektonik olaylarla ilişkilendirerek açıklar.	2	0	0	0	0	0
İç kuvvetleri; yer şekillerinin oluşum sürecine etkileri açısından açıklar.	5	2	0	40		
<b>Felsefe</b>	5	2	3	40		
Felsefenin anlamını açıklar.	2	1	1	50		
Felsefi düşüncenin özelliklerini açıklar.	2	1	1	50		
Felsefenin insan ve toplum hayatı üzerindeki rolünü örneklerle açıklar.	1	0	1	0		
<b>Din Kült. ve Ahl. Bil.</b>	5	2	3	40		
Allah inancının insan hayatındaki yeri ve önemini yorumlar.	1	1	0	100		
Allah ın varlığı ve birliği konusunda akli ve nakli delilleri analiz eder.	1	0	1	0		
İsim ve sıfatlarının yansımalarıyla Allah'ı tanıır.	1	0	1	0		
İnsanın özelliklerini ayetlerle açıklar.	2	1	1	50		

	Soru	Doğru	Yanlış	Boş	Net	Başarı
Fizik	10	2	3	5	1,25	% 13
Kimya	10	1	1	8	0,75	% 8
Biyoloji	10	1	6	3	-0,50	% 0
<b>TYT Fen</b>	30	4	10	16	1,50	% 5
Cevap Anahtarı	A	ACEECBEBADCCBBDCEEBEDDCCDAEE				
Cevaplarınız		E ea cD c E eEa bbac				

S D Y B%  
30 4 10 20

Fizik

Elektrik akımı, direnç ve potansiyel farkı kavramlarını açıklar.	1	0	0	0	0	0
Kati bir iletkenin direncinin bağlı olduğu değişkenleri analiz eder.	3	1	1	33		
Elektrik Akımı, direnç ve potansiyel farkı arasındaki ilişkiyi analiz eder	6	1	2	17		
<b>Kimya</b>	10	1	1	10		
Kimyanın temel kanunlarını açıklar.	10	1	1	10		
<b>Biyoloji</b>	10	1	6	10		
Mitozu açıklar.	10	1	6	10		



154,383 % 77,64

AĞRI / PATNOS  
Patnos Anadolu Lisesi

10C - 816  
BETÜL İŞLER

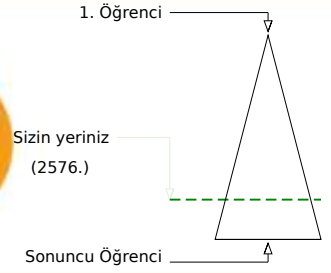
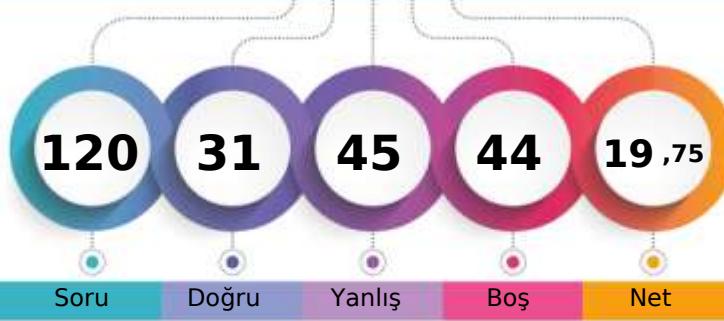

Soru Doğru Yanlış Boş Net

Şube Kurum İlçe İl Genel

Öğrenci Sıra No 25 142 142 142 2576 % 77,64

Sınava Katılan Öğrenci Sayısı 36 181 181 181 3318

	Soru	Doğru	Yanlış	Boş	Net	Başarı
<b>TYT Türkçe</b>	<b>30</b>	<b>11</b>	<b>14</b>	<b>5</b>	<b>7,50</b>	<b>% 25</b>
Cevap Anahtarı	A	CBEEADBCDBDACBECEEBCEBEBDABD				
Cevaplarınız		BEEAbBb BecbBE d cdCc EBdceee				

S D Y B%  
30 11 14 37

Türkçe

30 11 14 37

	Soru	Doğru	Yanlış	Boş	Net	Başarı
<b>TYT Matematik</b>	<b>30</b>	<b>1</b>	<b>8</b>	<b>21</b>	<b>-1,00</b>	<b>% 0</b>
Cevap Anahtarı	A	ACEBDCDEDECCBCEBBADCEDCDCDB				
Cevaplarınız		cadb bc d d D				

S D Y B%  
30 1 8 3

Matematik-1

30 1 8 3

Olayların gerçekleşme sayısını toplama ve çarpma yöntemlerini kullanarak hesaplar.

2 0 2 0

n çeşit nesne ile oluşturulabilecek r li dizilişlerin (permütasyonların) kaç farklı şekilde yapılabileceğini hesaplar.

16 1 4 6

Sınırlı sayıda tekrarlayan nesnelerin dizilişlerini (permütasyonlarını) açıklayarak problemler çözer.

7 0 1 0

n elemanlı bir kümenin r tane elemanının kaç farklı şekilde seçilebileceğini hesaplar.

3 0 1 0

Binom açılımını yapar.

2 0 0 0

	Soru	Doğru	Yanlış	Boş	Net	Başarı
Tarih-1	10	4	5	1	2,75	% 28
Coğrafya-1	10	3	3	4	2,25	% 23
Felsefe	5	2	3	0	1,25	% 25
Din Kült. ve Ahl. Bil.	5	4	1	0	3,75	% 75
<b>TYT Sosyal</b>	<b>30</b>	<b>13</b>	<b>12</b>	<b>5</b>	<b>10,00</b>	<b>% 33</b>
Cevap Anahtarı	A	BDBADAADADEBECEACABCACBADCCDAD				
Cevaplarınız		BaBbaAe Aac e A dBCAeBbbCCeAD				

S D Y B%  
10 4 5 40

Tarih-1

Anadolu daki ilk Türk siyasi teşekküllerinin birbirleriyle ve çevre devletlerle olan ilişkilerini uzlaşma ve çatışma bağla

2 1 1 50

Türklerin Anadolu da devletleşme sürecini etkileyen faktörleri açıklar.

5 2 2 40

Anadolu ya yapılan Türk göçlerinin sosyokültürel etkilerini analiz eder.

3 1 2 33

Coğrafya-1

10 3 3 30

Dünya nın tektonik oluşumunu açıklar.

3 0 2 0

Jeolojik zamanların özelliklerini tektonik olaylarla ilişkilendirerek açıklar.

2 0 0 0

İç kuvvetleri; yer şekillerinin oluşum sürecine etkileri açısından açıklar.

5 3 1 60

Felsefe

5 2 3 40

Felsefenin anlamını açıklar.

2 1 1 50

Felsefi düşüncenin özelliklerini açıklar.

2 1 1 50

Felsefenin insan ve toplum hayatı üzerindeki rolünü örneklerle açıklar.

1 0 1 0

Din Kült. ve Ahl. Bil.

5 4 1 80

Allah inancının insan hayatındaki yeri ve önemini yorumlar.

1 1 0 100

Allah ın varlığı ve birliği konusunda akli ve nakli delilleri analiz eder.

1 1 0 100

İsim ve sıfatlarının yansımalarıyla Allah'ı tanıır.

1 0 1 0

İnsanın özelliklerini ayetlerle açıklar.

2 2 0 100

	Soru	Doğru	Yanlış	Boş	Net	Başarı
Fizik	10	2	4	4	1,00	% 10
Kimya	10	0	2	8	-0,50	% 0
Biyoloji	10	4	5	1	2,75	% 28
<b>TYT Fen</b>	<b>30</b>	<b>6</b>	<b>11</b>	<b>13</b>	<b>3,25</b>	<b>% 11</b>
Cevap Anahtarı	A	ACEECBEBADCCBBDCEBEBEDDCCDAEE				
Cevaplarınız		eE cEcb bc BaDeCdbAa				

S D Y B%  
10 2 4 20

Fizik

10 2 4 20

Elektrik akımı, direnç ve potansiyel farkı kavramlarını açıklar.

1 0 0 0

Kati bir iletkenin direncinin bağlı olduğu değişkenleri analiz eder.

3 1 2 33

Elektrik Akımı, direnç ve potansiyel farkı arasındaki ilişkiyi analiz eder

6 1 2 17

Kimya

10 0 2 0

Kimyanın temel kanunlarını açıklar.

10 0 2 0

Biyoloji

10 4 5 40

Mitozu açıklar.

10 4 5 40



186,225 % 58,08

AĞRI / PATNOS  
Patnos Anadolu Lisesi

10C - 8193  
BÜŞRA TEKDEMİR

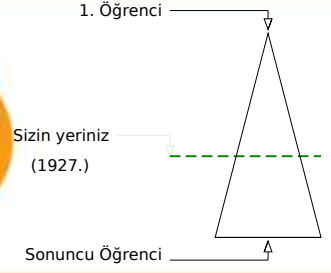
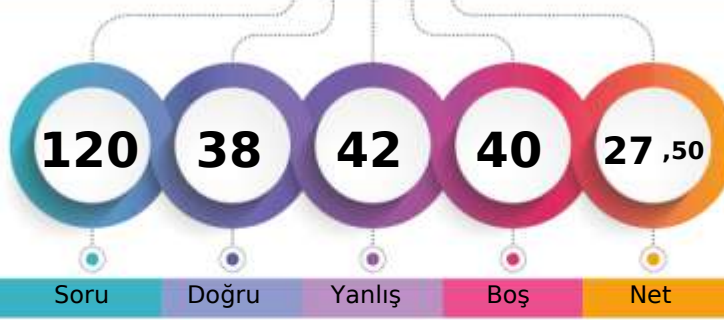

Şube	Kurum	İlçe	İl	Genel
Öğrenci Sıra No	11	74	74	1927 % 58,08
Sınava Katılan Öğrenci Sayısı	36	181	181	3318

Soru	Doğru	Yanlış	Boş	Net	Başarı	
<b>TYT Türkçe</b>	<b>30</b>	<b>17</b>	<b>13</b>	<b>0</b>	<b>13,75</b>	<b>% 46</b>
Cevap Anahtarı	B	EEADBCCCBDBACBECEEEBCACEBEDABDCB				
Cevaplarınız		EcceBCCDBebedECEEEaCbCdBEDDcCe				

S D Y B%  
30 17 13 57

Türkçe

Soru	Doğru	Yanlış	Boş	Net	Başarı	
<b>TYT Matematik</b>	<b>30</b>	<b>2</b>	<b>8</b>	<b>20</b>	<b>0,00</b>	<b>% 0</b>
Cevap Anahtarı	B	EDEBCDDEDECCBCEBBADCEDCDCCDBAC				
Cevaplarınız		a d e a c c c				

S D Y B%  
30 2 8 7

Matematik-1

n çeşit nesne ile oluşturulabilecek r li dizilişlerin (permütasyonların) kaç farklı şekilde yapılabileceğini hesaplar.	16	1	5	6
Sınırlı sayıda tekrarlayan nesnelerin dizilişlerini (permütasyonlarını) açıklayarak problemler çözer.	7	0	0	0
n elemanlı bir kümenin r tane elemanın kaç farklı şekilde seçilebileceğini hesaplar.	3	0	2	0
Binom açılımını yapar.	2	0	0	0
Olayların gerçekleşme sayısını toplama ve çarpma yöntemlerini kullanarak hesaplar.	2	1	1	50

Soru	Doğru	Yanlış	Boş	Net	Başarı	
Tarih-1	10	4	1	5	3,75	% 38
Coğrafya-1	10	1	4	5	0,00	% 0
Felsefe	5	2	3	0	1,25	% 25
Din Kült. ve Ahl. Bil.	5	3	2	0	2,50	% 50
<b>TYT Sosyal</b>	<b>30</b>	<b>10</b>	<b>10</b>	<b>10</b>	<b>7,50</b>	<b>% 25</b>
Cevap Anahtarı	B	BADAADADDBECACABCEEBADACDADCC				
Cevaplarınız		BA eBDecdA a BdcAebADCa				

S D Y B%  
10 4 1 40

Tarih-1

Türklerin Anadolu da devletleşme sürecini etkileyen faktörleri açıklar.	5	2	0	40
Anadolu ya yapılan Türk göçlerinin sosyokültürel etkilerini analiz eder.	3	0	1	0
Anadolu daki ilk Türk siyasi teşekküllerinin birbirleriyle ve çevre devletlerle olan ilişkilerini uzlaşma ve çatışma bağla	2	2	0	100
<b>Coğrafya-1</b>	<b>10</b>	<b>1</b>	<b>4</b>	<b>10</b>
Dünya nın tektonik oluşumunu açıklar.	3	0	1	0
Jeolojik zamanların özelliklerini tektonik olaylarla ilişkilendirerek açıklar.	2	0	2	0
İç kuvvetleri; yer şekillerinin oluşum sürecine etkileri açısından açıklar.	5	1	1	20
<b>Felsefe</b>	<b>5</b>	<b>2</b>	<b>3</b>	<b>40</b>
Felsefi düşüncenin özelliklerini açıklar.	2	1	1	50
Felsefenin insan ve toplum hayatı üzerindeki rolünü örneklerle açıklar.	1	0	1	0
Felsefenin anlamını açıklar.	2	1	1	50
<b>Din Kült. ve Ahl. Bil.</b>	<b>5</b>	<b>3</b>	<b>2</b>	<b>60</b>
İsim ve sıfatlarının yansımalarıyla Allah'ı tanıır.	1	0	1	0
İnsanın özelliklerini ayetlerle açıklar.	2	2	0	100
Allah inancının insan hayatındaki yeri ve önemi yorumlar.	1	1	0	100
Allah ın varlığı ve birliği konusunda akli ve nakli delilleri analiz eder.	1	0	1	0

Soru	Doğru	Yanlış	Boş	Net	Başarı	
Fizik	10	2	2	6	1,50	% 15
Kimya	10	2	4	4	1,00	% 10
Biyoloji	10	5	5	0	3,75	% 38
<b>TYT Fen</b>	<b>30</b>	<b>9</b>	<b>11</b>	<b>10</b>	<b>6,25</b>	<b>% 21</b>
Cevap Anahtarı	B	EECBEBADACEBDCDDEECCDDCCDAEEBE				
Cevaplarınız		a C b Ccde Dc C acCbbAaEBE				

S D Y B%  
10 2 2 20

Fizik

Katı bir iletkenin direncinin bağlı olduğu değişkenleri analiz eder.	3	1	1	33
Elektrik Akımı, direnç ve potansiyel farkı arasındaki ilişkiyi analiz eder	6	1	1	17
Elektrik akımı, direnç ve potansiyel farkı kavramlarını açıklar.	1	0	0	0
<b>Kimya</b>	<b>10</b>	<b>2</b>	<b>4</b>	<b>20</b>
Kimyanın temel kanunlarını açıklar.	10	2	4	20
<b>Biyoloji</b>	<b>10</b>	<b>5</b>	<b>5</b>	<b>50</b>
Mitozu açıklar.	10	5	5	50



194,980 % 52,92

AĞRI / PATNOS  
Patnos Anadolu Lisesi

10C - 8176  
CENNET

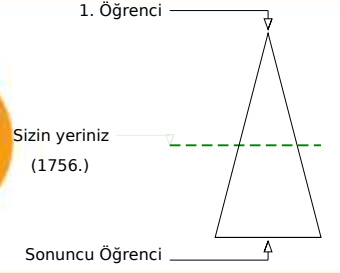
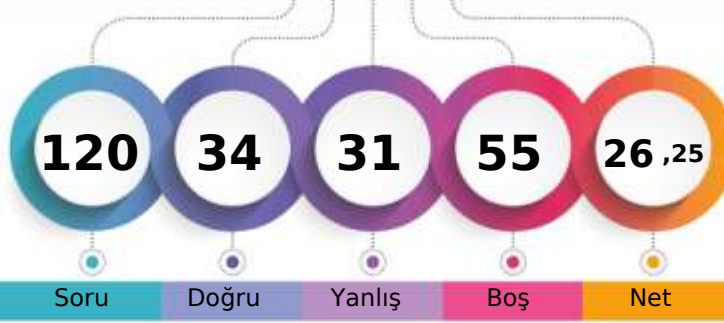

	Şube	Kurum	İlçe	İl	Genel
Öğrenci Sıra No	8	55	55	55	1756 % 52,92
Sınava Katılan Öğrenci Sayısı	36	181	181	181	3318

	Soru	Doğru	Yanlış	Boş	Net	Başarı
<b>TYT Türkçe</b>	30	20	8	2	18,00	% 60
Cevap Anahtarı	B	EEADBCCDBDACBECEEBACACEBEDABDCB				
Cevaplarınız		EE DB aDcDAdBbCCEEdCcCEBEDEbCb				

	S	D	Y	B%
<b>Türkçe</b>	30	20	8	67
	30	20	8	67

	Soru	Doğru	Yanlış	Boş	Net	Başarı
<b>TYT Matematik</b>	30	4	14	12	0,50	% 2
Cevap Anahtarı	B	EDBCDDEDECCBCEBBADCEDCDDCCDBAC				
Cevaplarınız		dD aecEeaeaea BaAc a a				

	S	D	Y	B%
<b>Matematik-1</b>	30	4	14	13
n çeşit nesne ile oluşturulabilecek r li dizilişlerin (permütasyonların) kaç farklı şekilde yapılabileceğini hesaplar.	16	2	7	13
Sınırlı sayıda tekrarlayan nesnelerin dizilişlerini (permütasyonlarını) açıklayarak problemler çözer.	7	1	5	14
n elemanlı bir kümenin r tane elemanın kaç farklı şekilde seçilebileceğini hesaplar.	3	1	1	33
Binom açılımını yapar.	2	0	1	0
Olayların gerçekleşme sayısını toplama ve çarpma yöntemlerini kullanarak hesaplar.	2	0	0	0

	Soru	Doğru	Yanlış	Boş	Net	Başarı
Tarih-1	10	6	4	0	5,00	% 50
Coğrafya-1	10	4	5	1	2,75	% 28
Felsefe	5	0	0	5	0,00	% 0
Din Kült. ve Ahl. Bil.	5	0	0	5	0,00	% 0
<b>TYT Sosyal</b>	30	10	9	11	7,75	% 26
Cevap Anahtarı	B	BADAADADDBBECACABCEEBADACDADCC				
Cevaplarınız		BADAcaeDcD adAdAaCcE				

	S	D	Y	B%
<b>Tarih-1</b>	10	6	4	60
Türklerin Anadolu da devletleşme sürecini etkileyen faktörleri açıklar.	5	4	1	80
Anadolu ya yapılan Türk göçlerinin sosyokültürel etkilerini analiz eder.	3	1	2	33
Anadolu daki ilk Türk siyasi teşekküllerinin birbirleriyle ve çevre devletlerle olan ilişkilerini uzlaşma ve çatışma bağla	2	1	1	50
<b>Coğrafya-1</b>	10	4	5	40
Dünya nın tektonik oluşumunu açıklar.	3	1	1	33
Jeolojik zamanların özelliklerini tektonik olaylarla ilişkilendirerek açıklar.	2	0	2	0
İç kuvvetleri; yer şekillerinin oluşum sürecine etkileri açısından açıklar.	5	3	2	60
<b>Felsefe</b>	5	0	0	0
Felsefi düşüncenin özelliklerini açıklar.	2	0	0	0
Felsefenin insan ve toplum hayatı üzerindeki rolünü örneklerle açıklar.	1	0	0	0
Felsefenin anlamını açıklar.	2	0	0	0
<b>Din Kült. ve Ahl. Bil.</b>	5	0	0	0
İsim ve sıfatlarının yansımalarıyla Allah'ı tanıır.	1	0	0	0
İnsanın özelliklerini ayetlerle açıklar.	2	0	0	0
Allah inancının insan hayatındaki yeri ve önemini yorumlar.	1	0	0	0
Allah ın varlığı ve birliği konusunda akli ve nakli delilleri analiz eder.	1	0	0	0

	Soru	Doğru	Yanlış	Boş	Net	Başarı
<b>TYT Fen</b>	30	0	0	30	0,00	% 0
Cevap Anahtarı	B	EECBEBADACEBDCDDEECCDDCCDAEEBE				
Cevaplarınız						



149,283 % 80,65

AĞRI / PATNOS  
Patnos Anadolu Lisesi

10C - 8192  
EDANUR YAMAN

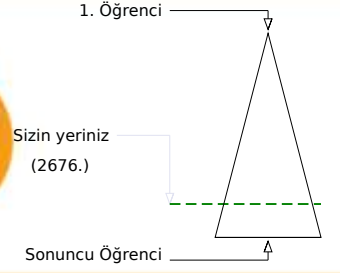
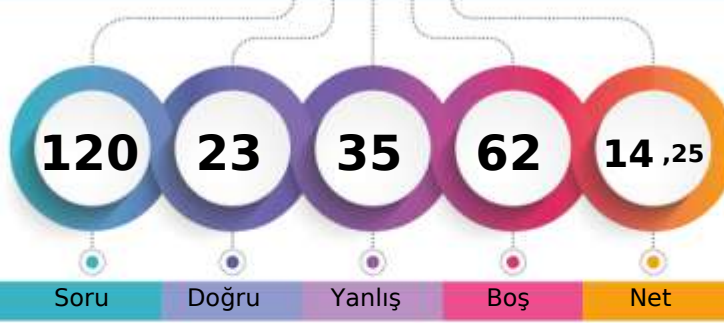

Soru Doğru Yanlış Boş Net

Şube Kurum İlçe İl Genel

Öğrenci Sıra No 27 152 152 152 2676 % 80,65

Sınava Katılan Öğrenci Sayısı 36 181 181 181 3318

	Soru	Doğru	Yanlış	Boş	Net	Başarı
<b>TYT Türkçe</b>	30	13	9	8	10,75	% 36
Cevap Anahtarı	A	CBEEADBCDBDACBECEEBCEBEBEDABD				
Cevaplarınız		EEAcBC	BeAe	EcdC	dcBEaABc	

S D Y B%  
30 13 9 43  
30 13 9 43

Türkçe

	Soru	Doğru	Yanlış	Boş	Net	Başarı
<b>TYT Matematik</b>	30	0	5	25	-1,25	% 0
Cevap Anahtarı	A	ACEDBCDEDECCBCEBBADCEDCDCDCDB				
Cevaplarınız		e b	e b	e		

S D Y B%  
30 0 5 0  
30 0 5 0

Matematik-1

Olayların gerçekleşme sayısını toplama ve çarpma yöntemlerini kullanarak hesaplar.	2	0	1	0
n çeşit nesne ile oluşturulabilecek r li dizilişlerin (permütasyonların) kaç farklı şekilde yapılabileceğini hesaplar.	16	0	3	0
Sınırlı sayıda tekrarlayan nesnelerin dizilişlerini (permütasyonlarını) açıklayarak problemler çözer.	7	0	0	0
n elemanlı bir kümenin r tane elemanının kaç farklı şekilde seçilebileceğini hesaplar.	3	0	1	0
Binom açılımını yapar.	2	0	0	0

	Soru	Doğru	Yanlış	Boş	Net	Başarı
Tarih-1	10	2	5	3	0,75	% 8
Coğrafya-1	10	2	1	7	1,75	% 18
Felsefe	5	2	3	0	1,25	% 25
Din Kült. ve Ahl. Bil.	5	2	3	0	1,25	% 25
<b>TYT Sosyal</b>	30	8	12	10	5,00	% 17
Cevap Anahtarı	A	BDBADAADADEEBECACABCACBADCCDAD				
Cevaplarınız		B ee Ae ccdE	A	AeBdaCabAc		

S D Y B%  
10 2 5 20  
10 2 5 20

Tarih-1

Anadolu daki ilk Türk siyasi teşekküllerinin birbirleriyle ve çevre devletlerle olan ilişkilerini uzlaşma ve çatışma bağla	2	1	0	50
Türklerin Anadolu da devletleşme sürecini etkileyen faktörleri açıklar.	5	1	2	20
Anadolu ya yapılan Türk göçlerinin sosyokültürel etkilerini analiz eder.	3	0	3	0
<b>Coğrafya-1</b>	10	2	1	20
Dünya nın tektonik oluşumunu açıklar.	3	1	1	33
Jeolojik zamanların özelliklerini tektonik olaylarla ilişkilendirerek açıklar.	2	0	0	0
İç kuvvetleri; yer şekillerinin oluşum sürecine etkileri açısından açıklar.	5	1	0	20
<b>Felsefe</b>	5	2	3	40
Felsefenin anlamını açıklar.	2	1	1	50
Felsefi düşüncenin özelliklerini açıklar.	2	1	1	50
Felsefenin insan ve toplum hayatı üzerindeki rolünü örneklerle açıklar.	1	0	1	0
<b>Din Kült. ve Ahl. Bil.</b>	5	2	3	40
Allah inancının insan hayatındaki yeri ve önemini yorumlar.	1	1	0	100
Allah ın varlığı ve birliği konusunda akli ve nakli delilleri analiz eder.	1	0	1	0
İsim ve sıfatlarının yansımalarıyla Allah'ı tanıır.	1	0	1	0
İnsanın özelliklerini ayetlerle açıklar.	2	1	1	50

	Soru	Doğru	Yanlış	Boş	Net	Başarı
Fizik	10	0	2	8	-0,50	% 0
Kimya	10	0	0	10	0,00	% 0
Biyoloji	10	2	7	1	0,25	% 3
<b>TYT Fen</b>	30	2	9	19	-0,25	% 0
Cevap Anahtarı	A	ACEECBEBADCCBBDCEEBEDDCCDAEE				
Cevaplarınız		a e	eaeDCd	daa		

S D Y B%  
10 0 2 0  
10 0 2 0

Fizik

Elektrik akımı, direnç ve potansiyel farkı kavramlarını açıklar.	1	0	0	0
Kati bir iletkenin direncinin bağlı olduğu değişkenleri analiz eder.	3	0	2	0
Elektrik Akımı, direnç ve potansiyel farkı arasındaki ilişkiyi analiz eder	6	0	0	0
<b>Kimya</b>	10	0	0	0
Kimyanın temel kanunlarını açıklar.	10	0	0	0
<b>Biyoloji</b>	10	2	7	20
Mitozu açıklar.	10	2	7	20



142,380 % 84,15

AĞRI / PATNOS  
Patnos Anadolu Lisesi

10C - 552  
ELİF YAVUZ

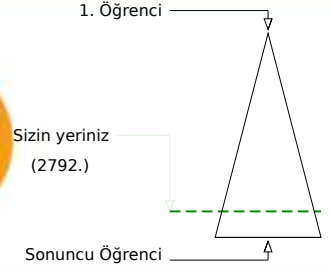
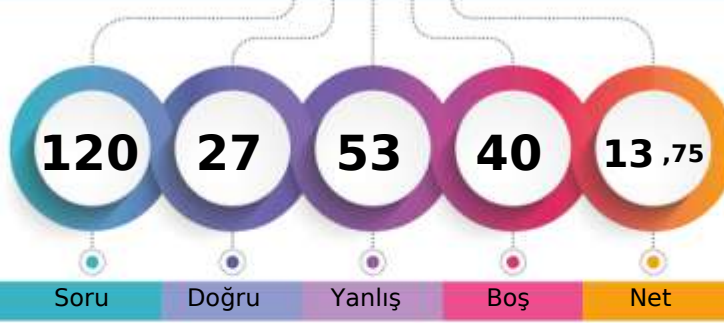

Soru Doğru Yanlış Boş Net

	Şube	Kurum	İlçe	İl	Genel
Öğrenci Sıra No	33	160	160	160	2792 % 84,15
Sınava Katılan Öğrenci Sayısı	36	181	181	181	3318

	Soru	Doğru	Yanlış	Boş	Net	Başarı
<b>TYT Türkçe</b>	<b>30</b>	<b>10</b>	<b>19</b>	<b>1</b>	<b>5,25</b>	<b>% 18</b>
Cevap Anahtarı	A	CBEEADBCDBDACBECEEBCEBEBEDABD				
Cevaplarınız		eBEcAcBCdbaD dcEeEEceeadadcbBa				

S D Y B%  
30 10 19 33

Türkçe

	Soru	Doğru	Yanlış	Boş	Net	Başarı
<b>TYT Matematik</b>	<b>30</b>	<b>4</b>	<b>12</b>	<b>14</b>	<b>1,00</b>	<b>% 3</b>
Cevap Anahtarı	A	ACEDBCDEDECCBCEBBADCEDEDCDCDB				
Cevaplarınız		AddbBbaa e c eA aca C				

S D Y B%  
30 4 12 13

	Soru	Doğru	Yanlış	Boş	Net	Başarı
<b>Matematik-1</b>	<b>30</b>	<b>4</b>	<b>12</b>	<b>14</b>	<b>1,00</b>	<b>% 3</b>
Olayların gerçekleşme sayısını toplama ve çarpma yöntemlerini kullanarak hesaplar.	2	1	1	50		
n çeşit nesne ile oluşturulabilecek r li dizilişlerin (permütasyonların) kaç farklı şekilde yapılabileceğini hesaplar.	16	2	8	13		
Sınırlı sayıda tekrarlayan nesnelerin dizilişlerini (permütasyonlarını) açıklayarak problemler çözer.	7	0	3	0		
n elemanlı bir kümenin r tane elemanının kaç farklı şekilde seçilebileceğini hesaplar.	3	1	0	33		
Binom açılımını yapar.	2	0	0	0		

	Soru	Doğru	Yanlış	Boş	Net	Başarı
Tarih-1	10	2	5	3	0,75	% 8
Coğrafya-1	10	1	2	7	0,50	% 5
Felsefe	5	1	4	0	0,00	% 0
Din Kült. ve Ahl. Bil.	5	2	2	1	1,50	% 30
<b>TYT Sosyal</b>	<b>30</b>	<b>6</b>	<b>13</b>	<b>11</b>	<b>2,75</b>	<b>% 9</b>
Cevap Anahtarı	A	BDBADAADADEEBECACABCACBADCCDAD				
Cevaplarınız		aDBbed b bE ddeBbbaDA				

S D Y B%  
10 2 5 20

	Soru	Doğru	Yanlış	Boş	Net	Başarı
<b>Tarih-1</b>	<b>10</b>	<b>2</b>	<b>5</b>	<b>3</b>	<b>0,75</b>	<b>% 8</b>
Anadolu daki ilk Türk siyasi teşekküllerinin birbirleriyle ve çevre devletlerle olan ilişkilerini uzlaşma ve çatışma bağla	2	1	1	50		
Türklerin Anadolu da devletleşme sürecini etkileyen faktörleri açıklar.	5	1	3	20		
Anadolu ya yapılan Türk göçlerinin sosyokültürel etkilerini analiz eder.	3	0	1	0		
<b>Coğrafya-1</b>	<b>10</b>	<b>1</b>	<b>2</b>	<b>10</b>	<b>0,50</b>	<b>% 5</b>
Dünya nın tektonik oluşumunu açıklar.	3	1	1	33		
Jeolojik zamanların özelliklerini tektonik olaylarla ilişkilendirerek açıklar.	2	0	0	0		
İç kuvvetleri; yer şekillerinin oluşum sürecine etkileri açısından açıklar.	5	0	1	0		
<b>Felsefe</b>	<b>5</b>	<b>1</b>	<b>4</b>	<b>0</b>	<b>0,00</b>	<b>% 0</b>
Felsefenin anlamını açıklar.	2	0	2	0		
Felsefi düşüncenin özelliklerini açıklar.	2	1	1	50		
Felsefenin insan ve toplum hayatı üzerindeki rolünü örneklerle açıklar.	1	0	1	0		
<b>Din Kült. ve Ahl. Bil.</b>	<b>5</b>	<b>2</b>	<b>2</b>	<b>1</b>	<b>1,50</b>	<b>% 30</b>
Allah inancının insan hayatındaki yeri ve önemini yorumlar.	1	0	1	0		
Allah ın varlığı ve birliği konusunda akli ve nakli delilleri analiz eder.	1	0	1	0		
İsim ve sıfatlarının yansımalarıyla Allah'ı tanıır.	1	1	0	100		
İnsanın özelliklerini ayetlerle açıklar.	2	1	0	50		

	Soru	Doğru	Yanlış	Boş	Net	Başarı
Fizik	10	2	5	3	0,75	% 8
Kimya	10	0	0	10	0,00	% 0
Biyoloji	10	5	4	1	4,00	% 40
<b>TYT Fen</b>	<b>30</b>	<b>7</b>	<b>9</b>	<b>14</b>	<b>4,75</b>	<b>% 16</b>
Cevap Anahtarı	A	ACEECBEBADCCBBDCEEBEDDCCDAEE				
Cevaplarınız		bdE ecBc BEeDCbba*				

S D Y B%  
10 2 5 20

	Soru	Doğru	Yanlış	Boş	Net	Başarı
<b>Fizik</b>	<b>10</b>	<b>2</b>	<b>5</b>	<b>3</b>	<b>0,75</b>	<b>% 8</b>
Elektrik akımı, direnç ve potansiyel farkı kavramlarını açıklar.	1	0	1	0		
Kati bir iletkenin direncinin bağlı olduğu değişkenleri analiz eder.	3	1	2	33		
Elektrik Akımı, direnç ve potansiyel farkı arasındaki ilişkiyi analiz eder	6	1	2	17		
<b>Kimya</b>	<b>10</b>	<b>0</b>	<b>0</b>	<b>10</b>	<b>0,00</b>	<b>% 0</b>
Kimyanın temel kanunlarını açıklar.	10	0	0	0		
<b>Biyoloji</b>	<b>10</b>	<b>5</b>	<b>4</b>	<b>1</b>	<b>4,00</b>	<b>% 40</b>
Mitozu açıklar.	10	5	4	50		



AĞRI / PATNOS  
Patnos Anadolu Lisesi

10C - 8172  
ESMA SULTAN KILIÇ

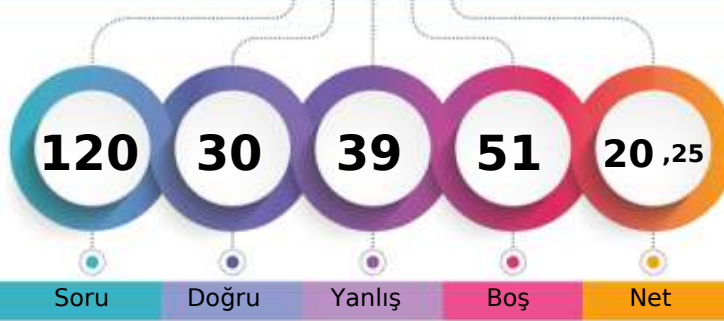

1. Öğrenci

Sizin yeriniz  
(2692.)

Sonuncu Öğrenci

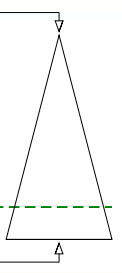

Şube Kurum İlçe İl Genel

Öğrenci Sıra No 29 154 154 154 2692 % 81,13

Sınava Katılan Öğrenci Sayısı 36 181 181 181 3318

		Soru	Doğru	Yanlış	Boş	Net	Başarı
<b>TYT Türkçe</b>		30	9	12	9	6,00	% 20
Cevap Anahtarı	B	EEADBCDBDACBECEEBACACEBEDABDCB					
Cevaplarınız		aE bB cbc b E bc CeCEBdaABe					

S D Y B%  
30 9 12 30

Türkçe

30 9 12 30

		Soru	Doğru	Yanlış	Boş	Net	Başarı
<b>TYT Matematik</b>		30	0	8	22	-2,00	% 0
Cevap Anahtarı	B	EDBCDDEDECCBCEBBADCEDDCDCDBAC					
Cevaplarınız		bec a a c a a					

S D Y B%  
30 0 8 0

Matematik-1

n çeşit nesne ile oluşturulabilecek r li dizilişlerin (permütasyonların) kaç farklı şekilde yapılabileceğini hesaplar. 16 0 6 0

Sınırlı sayıda tekrarlayan nesnelerin dizilişlerini (permütasyonlarını) açıklayarak problemler çözer. 7 0 1 0

n elemanlı bir kümenin r tane elemanının kaç farklı şekilde seçilebileceğini hesaplar. 3 0 0 0

Binom açılımını yapar. 2 0 0 0

Olayların gerçekleşme sayısını toplama ve çarpma yöntemlerini kullanarak hesaplar. 2 0 1 0

	Soru	Doğru	Yanlış	Boş	Net	Başarı
Tarih-1	10	3	2	5	2,50	% 25
Coğrafya-1	10	2	4	4	1,00	% 10
Felsefe	5	2	2	1	1,50	% 30
Din Kült. ve Ahl. Bil.	5	4	1	0	3,75	% 75
<b>TYT Sosyal</b>	<b>30</b>	<b>11</b>	<b>9</b>	<b>10</b>	<b>8,75</b>	<b>% 29</b>
Cevap Anahtarı	B	BADAADADDBBECACABCEEBADACDADCC				
Cevaplarınız		B eA b D EdA b ac BeaA aADCC				

S D Y B%  
10 3 2 30

Tarih-1

Türklerin Anadolu da devletleşme sürecini etkileyen faktörleri açıklar. 5 2 1 40

Anadolu ya yapılan Türk göçlerinin sosyokültürel etkilerini analiz eder. 3 0 1 0

Anadolu daki ilk Türk siyasi teşekküllerinin birbirleriyle ve çevre devletlerle olan ilişkilerini uzlaşma ve çatışma bağla 2 1 0 50

**Coğrafya-1** 10 2 4 20

Dünya nın tektonik oluşumunu açıklar. 3 0 1 0

Jeolojik zamanların özelliklerini tektonik olaylarla ilişkilendirerek açıklar. 2 1 1 50

İç kuvvetleri; yer şekillerinin oluşum sürecine etkileri açısından açıklar. 5 1 2 20

**Felsefe** 5 2 2 40

Felsefi düşüncenin özelliklerini açıklar. 2 1 1 50

Felsefenin insan ve toplum hayatı üzerindeki rolünü örneklerle açıklar. 1 0 1 0

Felsefenin anlamını açıklar. 2 1 0 50

**Din Kült. ve Ahl. Bil.** 5 4 1 80

İsim ve sıfatlarının yansımalarıyla Allah'ı tanıır. 1 0 1 0

İnsanın özelliklerini ayetlerle açıklar. 2 2 0 100

Allah inancının insan hayatındaki yeri ve önemi yorumlar. 1 1 0 100

Allah ın varlığı ve birliği konusunda akli ve nakli delilleri analiz eder. 1 1 0 100

	Soru	Doğru	Yanlış	Boş	Net	Başarı
Fizik	10	2	1	7	1,75	% 18
Kimya	10	3	4	3	2,00	% 20
Biyoloji	10	5	5	0	3,75	% 38
<b>TYT Fen</b>	<b>30</b>	<b>10</b>	<b>10</b>	<b>10</b>	<b>7,50</b>	<b>% 25</b>
Cevap Anahtarı	B	EECBEBADACEBDCDDEECCDDCCDAEEBE				
Cevaplarınız		B Bb ba ec E CcbDCdbAaEeE				

S D Y B%  
10 2 1 20

Fizik

Kati bir iletkenin direncinin bağlı olduğu değişkenleri analiz eder. 3 1 0 33

Elektrik Akımı, direnç ve potansiyel farkı arasındaki ilişkiyi analiz eder 6 1 1 17

Elektrik akımı, direnç ve potansiyel farkı kavramlarını açıklar. 1 0 0 0

**Kimya** 10 3 4 30

Kimyanın temel kanunlarını açıklar. 10 3 4 30

**Biyoloji** 10 5 5 50

Mitozu açıklar. 10 5 5 50



AĞRI / PATNOS  
Patnos Anadolu Lisesi

10C - 8175  
FATMA AVCI

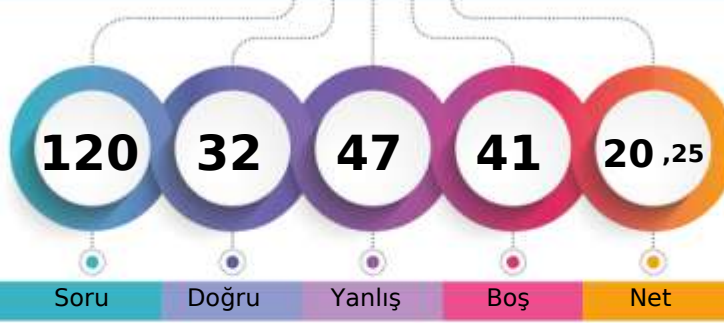

1. Öğrenci

Sizin yeriniz  
(2390.)

Sonuncu Öğrenci

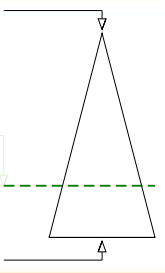

Soru Doğru Yanlış Boş Net

Şube Kurum İlçe İl Genel

Öğrenci Sıra No 19 122 122 122 2390 % 72,03

Sınava Katılan Öğrenci Sayısı 36 181 181 181 3318

		Soru	Doğru	Yanlış	Boş	Net	Başarı
<b>TYT Türkçe</b>		30	15	13	2	11,75	% 39
Cevap Anahtarı	B	EEADBCDBDACBECEEBACACEBEDABDCB					
Cevaplarınız		EEAcBCbDacedcE EcaCAedBacABD B					

S D Y B%  
30 15 13 50  
30 15 13 50

Türkçe

		Soru	Doğru	Yanlış	Boş	Net	Başarı
<b>TYT Matematik</b>		30	0	5	25	-1,25	% 0
Cevap Anahtarı	B	EDBCDDEDECCBCEBBADCEDDCDCCDBAC					
Cevaplarınız		cb b b b					

S D Y B%  
30 0 5 0  
30 0 5 0

Matematik-1

n çeşit nesne ile oluşturulabilecek r li dizilişlerin (permütasyonların) kaç farklı şekilde yapılabileceğini hesaplar.

16 0 3 0

Sınırlı sayıda tekrarlayan nesnelerin dizilişlerini (permütasyonlarını) açıklayarak problemler çözer.

7 0 1 0

n elemanlı bir kümenin r tane elemanın kaç farklı şekilde seçilebileceğini hesaplar.

3 0 0 0

Binom açılımını yapar.

2 0 0 0

Olayların gerçekleşme sayısını toplama ve çarpma yöntemlerini kullanarak hesaplar.

2 0 1 0

		Soru	Doğru	Yanlış	Boş	Net	Başarı
Tarih-1		10	3	6	1	1,50	% 15
Coğrafya-1		10	1	6	3	-0,50	% 0
Felsefe		5	1	4	0	0,00	% 0
Din Kült. ve Ahl. Bil.		5	3	2	0	2,50	% 50
<b>TYT Sosyal</b>		30	8	18	4	3,50	% 12
Cevap Anahtarı	B	BADAADADDBEACABCEEBADACDADCC					
Cevaplarınız		Beeeee ceBDdcde Aa d ecbAbaADeC					

S D Y B%  
10 3 6 30  
10 3 6 30

Tarih-1

Türklerin Anadolu da devletleşme sürecini etkileyen faktörleri açıklar.

5 1 3 20

Anadolu ya yapılan Türk göçlerinin sosyokültürel etkilerini analiz eder.

3 0 3 0

Anadolu daki ilk Türk siyasi teşekküllerinin birbirleriyle ve çevre devletlerle olan ilişkilerini uzlaşma ve çarpışma bağla

2 2 0 100

Coğrafya-1

Dünya nın tektonik oluşumunu açıklar.

3 0 2 0

Jeolojik zamanların özelliklerini tektonik olaylarla ilişkilendirerek açıklar.

2 0 2 0

İç kuvvetleri; yer şekillerinin oluşum sürecine etkileri açısından açıklar.

5 1 2 20

Felsefe

Felsefi düşüncenin özelliklerini açıklar.

2 0 2 0

Felsefenin insan ve toplum hayatı üzerindeki rolünü örneklerle açıklar.

1 0 1 0

Felsefenin anlamını açıklar.

2 1 1 50

Din Kült. ve Ahl. Bil.

İsim ve sıfatlarının yansımalarıyla Allah'ı tanıır.

1 0 1 0

İnsanın özelliklerini ayetlerle açıklar.

2 2 0 100

Allah inancının insan hayatındaki yeri ve önemini yorumlar.

1 0 1 0

Allah ın varlığı ve birliği konusunda akli ve nakli delilleri analiz eder.

1 1 0 100

		Soru	Doğru	Yanlış	Boş	Net	Başarı
Fizik		10	3	5	2	1,75	% 18
Kimya		10	1	1	8	0,75	% 8
Biyoloji		10	5	5	0	3,75	% 38
<b>TYT Fen</b>		30	9	11	10	6,25	% 21
Cevap Anahtarı	B	EECEBEBADACEBDCDDEECCDDCCDAEEBE					
Cevaplarınız		E eedBea C D daDCaDAaacE					

S D Y B%  
10 3 5 30  
10 3 5 30

Fizik

Kati bir iletkenin direncinin bağlı olduğu değişkenleri analiz eder.

3 2 1 67

Elektrik Akımı, direnç ve potansiyel farkı arasındaki ilişkiyi analiz eder

6 1 4 17

Elektrik akımı, direnç ve potansiyel farkı kavramlarını açıklar.

1 0 0 0

Kimya

Kimyanın temel kanunlarını açıklar.

10 1 1 10

Biyoloji

Mitozu açıklar.

10 5 5 50

10 5 5 50

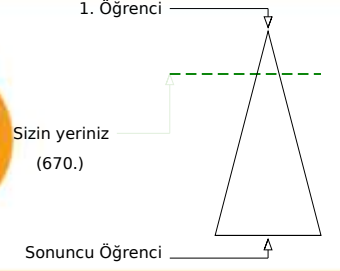
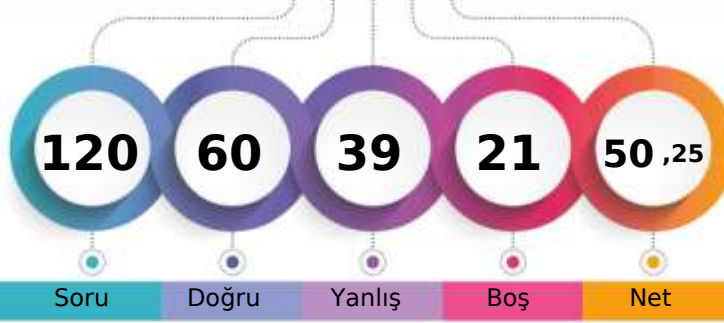

264,668 % 20,19

AĞRI / PATNOS  
Patnos Anadolu Lisesi10C - 8191  
FATMA GÖRER

Şube	Kurum	İlçe	İl	Genel
Öğrenci Sıra No	1	4	4	670
Sınava Katılan Öğrenci Sayısı	36	181	181	3318
				% 20,19

	Soru	Doğru	Yanlış	Boş	Net	Başarı
<b>TYT Türkçe</b>	<b>30</b>	<b>21</b>	<b>8</b>	<b>1</b>	<b>19,00</b>	<b>% 63</b>
Cevap Anahtarı	A	CBEEADBCDBDACBECEEBCEBEBEDABD				
Cevaplarınız		CBaEADeCCDBDACBEeEadCACEB aAec				

S D Y B%  
30 21 8 70

<b>Türkçe</b>	S	D	Y	B%
	30	21	8	70

	Soru	Doğru	Yanlış	Boş	Net	Başarı
<b>TYT Matematik</b>	<b>30</b>	<b>9</b>	<b>9</b>	<b>12</b>	<b>6,75</b>	<b>% 23</b>
Cevap Anahtarı	A	ACEBCDDEDECCEBEBADCEDECDCCEB				
Cevaplarınız		A dDBbDbEecc BdBcecb				

S D Y B%  
30 9 9 30

<b>Matematik-1</b>	S	D	Y	B%
	30	9	9	30
Olayların gerçekleşme sayısını toplama ve çarpma yöntemlerini kullanarak hesaplar.	2	1	0	50
n çeşit nesne ile oluşturulabilecek r li dizilişlerin (permütasyonların) kaç farklı şekilde yapılabileceğini hesaplar.	16	4	5	25
Sınırlı sayıda tekrarlayan nesnelerin dizilişlerini (permütasyonlarını) açıklayarak problemler çözer.	7	4	2	57
n elemanlı bir kümenin r tane elemanının kaç farklı şekilde seçilebileceğini hesaplar.	3	0	2	0
Binom açılımını yapar.	2	0	0	0

	Soru	Doğru	Yanlış	Boş	Net	Başarı
Tarih-1	10	8	2	0	7,50	% 75
Coğrafya-1	10	4	6	0	2,50	% 25
Felsefe	5	2	3	0	1,25	% 25
Din Kült. ve Ahl. Bil.	5	4	1	0	3,75	% 75
<b>TYT Sosyal</b>	<b>30</b>	<b>18</b>	<b>12</b>	<b>0</b>	<b>15,00</b>	<b>% 50</b>
Cevap Anahtarı	A	BDBADAADADEEBECACABCACBADCCDAD				
Cevaplarınız		eDBADAADAaEddddeCcBCAbBdeCCDAa				

S D Y B%  
30 18 12 80

<b>Tarih-1</b>	S	D	Y	B%
	10	8	2	80
Anadolu daki ilk Türk siyasi teşekküllerinin birbirleriyle ve çevre devletlerle olan ilişkilerini uzlaşma ve çatışma bağla	2	1	1	50
Türklerin Anadolu da devletleşme sürecini etkileyen faktörleri açıklar.	5	5	0	100
Anadolu ya yapılan Türk göçlerinin sosyokültürel etkilerini analiz eder.	3	2	1	67
<b>Coğrafya-1</b>	<b>10</b>	<b>4</b>	<b>6</b>	<b>40</b>
Dünya nın tektonik oluşumunu açıklar.	3	1	2	33
Jeolojik zamanların özelliklerini tektonik olaylarla ilişkilendirerek açıklar.	2	0	2	0
İç kuvvetleri; yer şekillerinin oluşum sürecine etkileri açısından açıklar.	5	3	2	60
<b>Felsefe</b>	<b>5</b>	<b>2</b>	<b>3</b>	<b>40</b>
Felsefenin anlamını açıklar.	2	1	1	50
Felsefi düşüncenin özelliklerini açıklar.	2	1	1	50
Felsefenin insan ve toplum hayatı üzerindeki rolünü örneklerle açıklar.	1	0	1	0
<b>Din Kült. ve Ahl. Bil.</b>	<b>5</b>	<b>4</b>	<b>1</b>	<b>80</b>
Allah inancının insan hayatındaki yeri ve önemini yorumlar.	1	1	0	100
Allah ın varlığı ve birliği konusunda akli ve nakli delilleri analiz eder.	1	1	0	100
İsim ve sıfatlarının yansımalarıyla Allah'ı tanıır.	1	1	0	100
İnsanın özelliklerini ayetlerle açıklar.	2	1	1	50

	Soru	Doğru	Yanlış	Boş	Net	Başarı
Fizik	10	2	3	5	1,25	% 13
Kimya	10	5	2	3	4,50	% 45
Biyoloji	10	5	5	0	3,75	% 38
<b>TYT Fen</b>	<b>30</b>	<b>12</b>	<b>10</b>	<b>8</b>	<b>9,50</b>	<b>% 32</b>
Cevap Anahtarı	A	ACEECBEBADCCBBDCEEBEDDCCDAEE				
Cevaplarınız		d BaaA CC aDDEdBEebCdDAad				

S D Y B%  
10 2 3 20

<b>Fizik</b>	S	D	Y	B%
	10	2	3	20
Elektrik akımı, direnç ve potansiyel farkı kavramlarını açıklar.	1	0	1	0
Kati bir iletkenin direncinin bağlı olduğu değişkenleri analiz eder.	3	1	0	33
Elektrik Akımı, direnç ve potansiyel farkı arasındaki ilişkiyi analiz eder	6	1	2	17
<b>Kimya</b>	<b>10</b>	<b>5</b>	<b>2</b>	<b>50</b>
Kimyanın temel kanunlarını açıklar.	10	5	2	50
<b>Biyoloji</b>	<b>10</b>	<b>5</b>	<b>5</b>	<b>50</b>
Mitozu açıklar.	10	5	5	50



154,073 % 77,79

AĞRI / PATNOS  
Patnos Anadolu Lisesi

10C - 8138  
HATİCE ERÇETİN

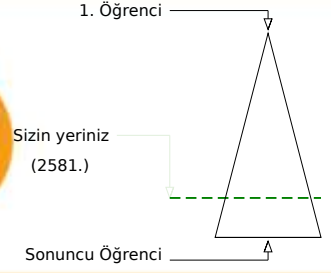
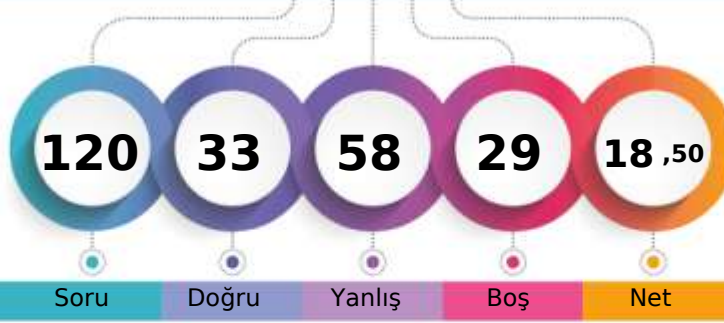

Soru Doğru Yanlış Boş Net

Şube Kurum İlçe İl Genel

Öğrenci Sıra No 26 143 143 143 2581 % 77,79

Sınava Katılan Öğrenci Sayısı 36 181 181 181 3318

	Soru	Doğru	Yanlış	Boş	Net	Başarı
<b>TYT Türkçe</b>	30	12	14	4	8,50	% 28
Cevap Anahtarı	A	CBEEADBCCDBDACBECEEBCEBEBEDABD				
Cevaplarınız		dB cAcBeC ceecE E aCbCdBEaABe				

S D Y B%  
30 12 14 40

Türkçe 30 12 14 40

	Soru	Doğru	Yanlış	Boş	Net	Başarı
<b>TYT Matematik</b>	30	3	15	12	-0,75	% 0
Cevap Anahtarı	A	ACEBDCDEDECCBCEBBADCEDCDCCEDB				
Cevaplarınız		AecbB ec eca bb B a e e a				

S D Y B%  
30 3 15 10

**Matematik-1** 30 3 15 10  
Olayların gerçekleşme sayısını toplama ve çarpma yöntemlerini kullanarak hesaplar. 2 1 1 50  
n çeşit nesne ile oluşturulabilecek r li dizilişlerin (permütasyonların) kaç farklı şekilde yapılabileceğini hesaplar. 16 1 9 6  
Sınırlı sayıda tekrarlayan nesnelerin dizilişlerini (permütasyonlarını) açıklayarak problemler çözer. 7 1 4 14  
n elemanlı bir kümenin r tane elemanının kaç farklı şekilde seçilebileceğini hesaplar. 3 0 1 0  
Binom açılımını yapar. 2 0 0 0

	Soru	Doğru	Yanlış	Boş	Net	Başarı
Tarih-1	10	3	7	0	1,25	% 13
Coğrafya-1	10	4	5	1	2,75	% 28
Felsefe	5	2	3	0	1,25	% 25
Din Kült. ve Ahl. Bil.	5	0	0	5	0,00	% 0
<b>TYT Sosyal</b>	30	9	15	6	5,25	% 18
Cevap Anahtarı	A	BDBADAADADEEBECACABCACBADCCDAD				
Cevaplarınız		BDBbadbedbEEaEbcd BdAadeD				

S D Y B%  
30 9 15 40

**Tarih-1** 10 3 7 30  
Anadolu daki ilk Türk siyasi teşekküllerinin birbirleriyle ve çevre devletlerle olan ilişkilerini uzlaşma ve çatışma bağla 2 2 0 100  
Türklerin Anadolu da devletleşme sürecini etkileyen faktörleri açıklar. 5 1 4 20  
Anadolu ya yapılan Türk göçlerinin sosyokültürel etkilerini analiz eder. 3 0 3 0  
**Coğrafya-1** 10 4 5 40  
Dünya nın tektonik oluşumunu açıklar. 3 2 1 67  
Jeolojik zamanların özelliklerini tektonik olaylarla ilişkilendirerek açıklar. 2 1 1 50  
İç kuvvetleri; yer şekillerinin oluşum sürecine etkileri açısından açıklar. 5 1 3 20  
**Felsefe** 5 2 3 40  
Felsefenin anlamını açıklar. 2 1 1 50  
Felsefi düşüncenin özelliklerini açıklar. 2 1 1 50  
Felsefenin insan ve toplum hayatı üzerindeki rolünü örneklerle açıklar. 1 0 1 0  
**Din Kült. ve Ahl. Bil.** 5 0 0 0  
Allah inancının insan hayatındaki yeri ve önemini yorumlar. 1 0 0 0  
Allah ın varlığı ve birliği konusunda akli ve nakli delilleri analiz eder. 1 0 0 0  
İsim ve sıfatlarının yansımalarıyla Allah'ı tanıır. 1 0 0 0  
İnsanın özelliklerini ayetlerle açıklar. 2 0 0 0

	Soru	Doğru	Yanlış	Boş	Net	Başarı
Fizik	10	2	4	4	1,00	% 10
Kimya	10	1	6	3	-0,50	% 0
Biyoloji	10	6	4	0	5,00	% 50
<b>TYT Fen</b>	30	9	14	7	5,50	% 18
Cevap Anahtarı	A	ACEECBEBADCCBBDCEDEEBEDDCCDAEE				
Cevaplarınız		Abc Ce b db cC cadBEeDCBeAaE				

S D Y B%  
10 2 4 20

**Fizik** 10 2 4 20  
Elektrik akımı, direnç ve potansiyel farkı kavramlarını açıklar. 1 1 0 100  
Kati bir iletkenin direncinin bağlı olduğu değişkenleri analiz eder. 3 0 3 0  
Elektrik Akımı, direnç ve potansiyel farkı arasındaki ilişkiyi analiz eder. 6 1 1 17  
**Kimya** 10 1 6 10  
Kimyanın temel kanunlarını açıklar. 10 1 6 10  
**Biyoloji** 10 6 4 60  
Mitozu açıklar. 10 6 4 60

AĞRI / PATNOS  
Patnos Anadolu Lisesi

10C - 8180  
İSLAM İNAN

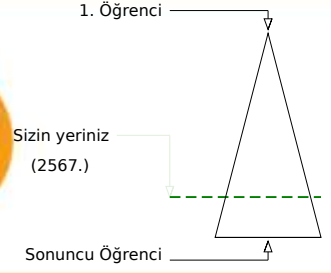
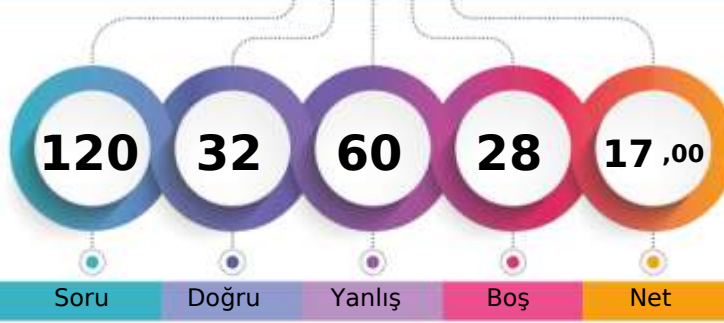

Şube	Kurum	İlçe	İl	Genel
Öğrenci Sıra No	23	140	140	2567 % 77,37
Sınava Katılan Öğrenci Sayısı	36	181	181	3318

Soru	Doğru	Yanlış	Boş	Net	Başarı	
<b>TYT Türkçe</b>	<b>30</b>	<b>11</b>	<b>16</b>	<b>3</b>	<b>7,00</b>	<b>% 23</b>
Cevap Anahtarı	B	EEADBCCCBDBACBECEEEBCACEBEDABDCB				
Cevaplarınız		EcAcBeeDa cb EeEadCeC BEcecbCe				

S D Y B%  
30 11 16 37

Türkçe

Soru	Doğru	Yanlış	Boş	Net	Başarı	
<b>TYT Matematik</b>	<b>30</b>	<b>3</b>	<b>7</b>	<b>20</b>	<b>1,25</b>	<b>% 4</b>
Cevap Anahtarı	B	EDEBCDDEDECCBCEBBADCEDCDCDCDBAC				
Cevaplarınız		bee aD a B a B e				

S D Y B%  
30 3 7 10

Matematik-1

n çeşit nesne ile oluşturulabilecek r li dizilişlerin (permütasyonların) kaç farklı şekilde yapılabileceğini hesaplar.	16	1	5	6
Sınırlı sayıda tekrarlayan nesnelerin dizilişlerini (permütasyonlarını) açıklayarak problemler çözer.	7	2	1	29
n elemanlı bir kümenin r tane elemanın kaç farklı şekilde seçilebileceğini hesaplar.	3	0	1	0
Binom açılımını yapar.	2	0	0	0
Olayların gerçekleşme sayısını toplama ve çarpma yöntemlerini kullanarak hesaplar.	2	0	0	0

Soru	Doğru	Yanlış	Boş	Net	Başarı	
Tarih-1	10	6	4	0	5,00	% 50
Coğrafya-1	10	4	5	1	2,75	% 28
Felsefe	5	1	4	0	0,00	% 0
Din Kült. ve Ahl. Bil.	5	3	2	0	2,50	% 50
<b>TYT Sosyal</b>	<b>30</b>	<b>14</b>	<b>15</b>	<b>1</b>	<b>10,25</b>	<b>% 34</b>
Cevap Anahtarı	B	BADAADADDBECACABCEEBADACDADCC				
Cevaplarınız		BbbAbDADBaBcdedAB aEadDcaDADDea				

S D Y B%  
10 6 4 60

Tarih-1

Türklerin Anadolu da devletleşme sürecini etkileyen faktörleri açıklar.	5	3	2	60
Anadolu ya yapılan Türk göçlerinin sosyokültürel etkilerini analiz eder.	3	2	1	67
Anadolu daki ilk Türk siyasi teşekküllerinin birbirleriyle ve çevre devletlerle olan ilişkilerini uzlaşma ve çatışma bağla	2	1	1	50
<b>Coğrafya-1</b>	<b>10</b>	<b>4</b>	<b>5</b>	<b>40</b>
Dünya nın tektonik oluşumunu açıklar.	3	2	1	67
Jeolojik zamanların özelliklerini tektonik olaylarla ilişkilendirerek açıklar.	2	0	2	0
İç kuvvetleri; yer şekillerinin oluşum sürecine etkileri açısından açıklar.	5	2	2	40
<b>Felsefe</b>	<b>5</b>	<b>1</b>	<b>4</b>	<b>20</b>
Felsefi düşüncenin özelliklerini açıklar.	2	1	1	50
Felsefenin insan ve toplum hayatı üzerindeki rolünü örneklerle açıklar.	1	0	1	0
Felsefenin anlamını açıklar.	2	0	2	0
<b>Din Kült. ve Ahl. Bil.</b>	<b>5</b>	<b>3</b>	<b>2</b>	<b>60</b>
İsim ve sıfatlarının yansımalarıyla Allah'ı tanıır.	1	1	0	100
İnsanın özelliklerini ayetlerle açıklar.	2	2	0	100
Allah inancının insan hayatındaki yeri ve önemini yorumlar.	1	0	1	0
Allah ın varlığı ve birliği konusunda akli ve nakli delilleri analiz eder.	1	0	1	0

Soru	Doğru	Yanlış	Boş	Net	Başarı	
Fizik	10	1	7	2	-0,75	% 0
Kimya	10	0	8	2	-2,00	% 0
Biyoloji	10	3	7	0	1,25	% 13
<b>TYT Fen</b>	<b>30</b>	<b>4</b>	<b>22</b>	<b>4</b>	<b>-1,50</b>	<b>% 0</b>
Cevap Anahtarı	B	EECBEBADACEBDCDDEECDDCCDAEEBE				
Cevaplarınız		E da ebedaa eaebcDbDbCbdaaaE				

S D Y B%  
10 1 7 10

Fizik

Kati bir iletkenin direncinin bağlı olduğu değişkenleri analiz eder.	3	1	2	33
Elektrik Akımı, direnç ve potansiyel farkı arasındaki ilişkiyi analiz eder	6	0	4	0
Elektrik akımı, direnç ve potansiyel farkı kavramlarını açıklar.	1	0	1	0
<b>Kimya</b>	<b>10</b>	<b>0</b>	<b>8</b>	<b>0</b>
Kimyanın temel kanunlarını açıklar.	10	0	8	0
<b>Biyoloji</b>	<b>10</b>	<b>3</b>	<b>7</b>	<b>30</b>
Mitozu açıklar.	10	3	7	30



118,428 % 94,61

AĞRI / PATNOS  
Patnos Anadolu Lisesi

10C - 8177  
İZZET UĞUR

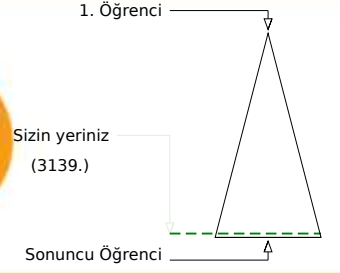
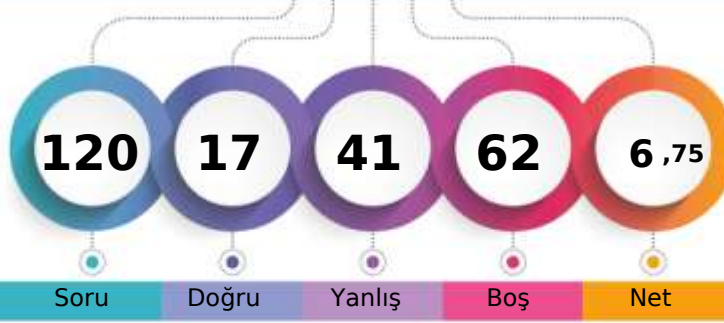

	Şube	Kurum	İlçe	İl	Genel
Öğrenci Sıra No	35	174	174	174	3139 % 94,61
Sınava Katılan Öğrenci Sayısı	36	181	181	181	3318

	Soru	Doğru	Yanlış	Boş	Net	Başarı
<b>TYT Türkçe</b>	30	8	22	0	2,50	% 8
Cevap Anahtarı	A	CBEEADBCCDBDACBECEEBCEBEBEDABD				
Cevaplarınız		aecbAceedbaDAdcEabcdCACEccbec				

	S	D	Y	B%
<b>Türkçe</b>	30	8	22	27
	30	8	22	27

	Soru	Doğru	Yanlış	Boş	Net	Başarı
<b>TYT Matematik</b>	30	0	1	29	-0,25	% 0
Cevap Anahtarı	A	ACEBDCDEDECCBCEBBADCEDCDCCEB				
Cevaplarınız		b				

	S	D	Y	B%
<b>Matematik-1</b>	30	0	1	0
Olayların gerçekleşme sayısını toplama ve çarpma yöntemlerini kullanarak hesaplar.	2	0	0	0
n çeşit nesne ile oluşturulabilecek r li dizilişlerin (permütasyonların) kaç farklı şekilde yapılabileceğini hesaplar.	16	0	1	0
Sınırlı sayıda tekrarlayan nesnelerin dizilişlerini (permütasyonlarını) açıklayarak problemler çözer.	7	0	0	0
n elemanlı bir kümenin r tane elemanının kaç farklı şekilde seçilebileceğini hesaplar.	3	0	0	0
Binom açılımını yapar.	2	0	0	0

	Soru	Doğru	Yanlış	Boş	Net	Başarı
Tarih-1	10	0	7	3	-1,75	% 0
Coğrafya-1	10	3	5	2	1,75	% 18
Felsefe	5	0	1	4	-0,25	% 0
Din Kült. ve Ahl. Bil.	5	2	1	2	1,75	% 35
<b>TYT Sosyal</b>	30	5	14	11	1,50	% 5
Cevap Anahtarı	A	BDBADAADADEEBECACABCACBADCCDAD				
Cevaplarınız		aac edea bE d cCbC c eAD				

	S	D	Y	B%
<b>Tarih-1</b>	10	0	7	0
Anadolu daki ilk Türk siyasi teşekküllerinin birbirleriyle ve çevre devletlerle olan ilişkilerini uzlaşma ve çatışma bağla	2	0	2	0
Türklerin Anadolu da devletleşme sürecini etkileyen faktörleri açıklar.	5	0	4	0
Anadolu ya yapılan Türk göçlerinin sosyokültürel etkilerini analiz eder.	3	0	1	0
<b>Coğrafya-1</b>	10	3	5	30
Dünya nın tektonik oluşumunu açıklar.	3	1	1	33
Jeolojik zamanların özelliklerini tektonik olaylarla ilişkilendirerek açıklar.	2	0	1	0
İç kuvvetleri; yer şekillerinin oluşum sürecine etkileri açısından açıklar.	5	2	3	40
<b>Felsefe</b>	5	0	1	0
Felsefenin anlamını açıklar.	2	0	0	0
Felsefi düşüncenin özelliklerini açıklar.	2	0	1	0
Felsefenin insan ve toplum hayatı üzerindeki rolünü örneklerle açıklar.	1	0	0	0
<b>Din Kült. ve Ahl. Bil.</b>	5	2	1	40
Allah inancının insan hayatındaki yeri ve önemini yorumlar.	1	0	0	0
Allah ın varlığı ve birliği konusunda akli ve nakli delilleri analiz eder.	1	0	0	0
İsim ve sıfatlarının yansımalarıyla Allah'ı tanıır.	1	0	1	0
İnsanın özelliklerini ayetlerle açıklar.	2	2	0	100

	Soru	Doğru	Yanlış	Boş	Net	Başarı
Fizik	10	0	2	8	-0,50	% 0
Kimya	10	0	0	10	0,00	% 0
Biyoloji	10	4	2	4	3,50	% 35
<b>TYT Fen</b>	30	4	4	22	3,00	% 10
Cevap Anahtarı	A	ACEECBEBADCCBBDCEEBEDDCCDAEE				
Cevaplarınız		e b E Cd AaE				

	S	D	Y	B%
<b>Fizik</b>	10	0	2	0
Elektrik akımı, direnç ve potansiyel farkı kavramlarını açıklar.	1	0	0	0
Kati bir iletkenin direncinin bağlı olduğu değişkenleri analiz eder.	3	0	0	0
Elektrik Akımı, direnç ve potansiyel farkı arasındaki ilişkiyi analiz eder	6	0	2	0
<b>Kimya</b>	10	0	0	0
Kimyanın temel kanunlarını açıklar.	10	0	0	0
<b>Biyoloji</b>	10	4	2	40
Mitozu açıklar.	10	4	2	40



190,863 % 55,36

AĞRI / PATNOS  
Patnos Anadolu Lisesi

10C - 8200  
MELİK BİÇER

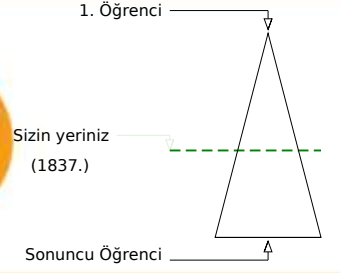
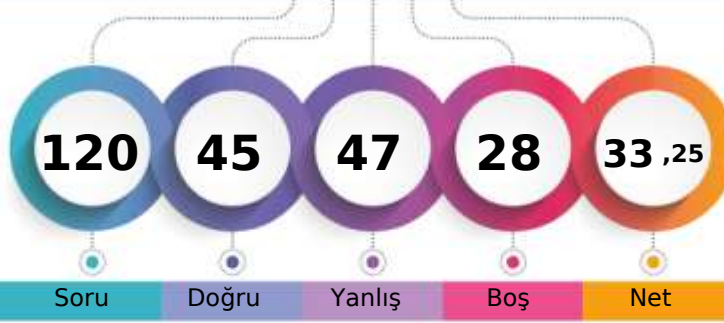

	Şube	Kurum	İlçe	İl	Genel
Öğrenci Sıra No	9	66	66	66	1837 % 55,36
Sınava Katılan Öğrenci Sayısı	36	181	181	181	3318

	Soru	Doğru	Yanlış	Boş	Net	Başarı
<b>TYT Türkçe</b>	<b>30</b>	<b>14</b>	<b>16</b>	<b>0</b>	<b>10,00</b>	<b>% 33</b>
Cevap Anahtarı	A	CBEEADBCDBDACBECEEBCEBEBEDABD				
Cevaplarınız		CeccADeabDcccdBaCEbaCdCbBEDABe				

	S	D	Y	B%
<b>Türkçe</b>	<b>30</b>	<b>14</b>	<b>16</b>	<b>47</b>
	30	14	16	47

	Soru	Doğru	Yanlış	Boş	Net	Başarı
<b>TYT Matematik</b>	<b>30</b>	<b>1</b>	<b>4</b>	<b>25</b>	<b>0,00</b>	<b>% 0</b>
Cevap Anahtarı	A	ACEDBCDEDECCBCEBBADCEDCDCCDB				
Cevaplarınız		A c b a c				

	S	D	Y	B%
<b>Matematik-1</b>	<b>30</b>	<b>1</b>	<b>4</b>	<b>3</b>
Olayların gerçekleşme sayısını toplama ve çarpma yöntemlerini kullanarak hesaplar.	2	1	0	50
n çeşit nesne ile oluşturulabilecek r li dizilişlerin (permütasyonların) kaç farklı şekilde yapılabileceğini hesaplar.	16	0	4	0
Sınırlı sayıda tekrarlayan nesnelerin dizilişlerini (permütasyonlarını) açıklayarak problemler çözer.	7	0	0	0
n elemanlı bir kümenin r tane elemanının kaç farklı şekilde seçilebileceğini hesaplar.	3	0	0	0
Binom açılımını yapar.	2	0	0	0

	Soru	Doğru	Yanlış	Boş	Net	Başarı
Tarih-1	10	8	2	0	7,50	% 75
Coğrafya-1	10	5	5	0	3,75	% 38
Felsefe	5	3	2	0	2,50	% 50
Din Kült. ve Ahl. Bil.	5	4	1	0	3,75	% 75
<b>TYT Sosyal</b>	<b>30</b>	<b>20</b>	<b>10</b>	<b>0</b>	<b>17,50</b>	<b>% 58</b>
Cevap Anahtarı	A	BDBADAADADEEBECACABCACBADCCDAD				
Cevaplarınız		aDBbDAADADcEBEBAdEbdAeBAbCCbAD				

	S	D	Y	B%
<b>Tarih-1</b>	<b>10</b>	<b>8</b>	<b>2</b>	<b>80</b>
Anadolu daki ilk Türk siyasi teşekküllerinin birbirleriyle ve çevre devletlerle olan ilişkilerini uzlaşma ve çatışma bağla	2	1	1	50
Türklerin Anadolu da devletleşme sürecini etkileyen faktörleri açıklar.	5	4	1	80
Anadolu ya yapılan Türk göçlerinin sosyokültürel etkilerini analiz eder.	3	3	0	100
<b>Coğrafya-1</b>	<b>10</b>	<b>5</b>	<b>5</b>	<b>50</b>
Dünya nın tektonik oluşumunu açıklar.	3	2	1	67
Jeolojik zamanların özelliklerini tektonik olaylarla ilişkilendirerek açıklar.	2	1	1	50
İç kuvvetleri; yer şekillerinin oluşum sürecine etkileri açısından açıklar.	5	2	3	40
<b>Felsefe</b>	<b>5</b>	<b>3</b>	<b>2</b>	<b>60</b>
Felsefenin anlamını açıklar.	2	1	1	50
Felsefi düşüncenin özelliklerini açıklar.	2	1	1	50
Felsefenin insan ve toplum hayatı üzerindeki rolünü örneklerle açıklar.	1	1	0	100
<b>Din Kült. ve Ahl. Bil.</b>	<b>5</b>	<b>4</b>	<b>1</b>	<b>80</b>
Allah inancının insan hayatındaki yeri ve önemini yorumlar.	1	1	0	100
Allah ın varlığı ve birliği konusunda akli ve nakli delilleri analiz eder.	1	1	0	100
İsim ve sıfatlarının yansımalarıyla Allah'ı tanıır.	1	0	1	0
İnsanın özelliklerini ayetlerle açıklar.	2	2	0	100

	Soru	Doğru	Yanlış	Boş	Net	Başarı
Fizik	10	2	6	2	0,50	% 5
Kimya	10	2	7	1	0,25	% 3
Biyoloji	10	6	4	0	5,00	% 50
<b>TYT Fen</b>	<b>30</b>	<b>10</b>	<b>17</b>	<b>3</b>	<b>5,75</b>	<b>% 19</b>
Cevap Anahtarı	A	ACEECBEBADCCBBDCCDEEBEDDCCDAEE				
Cevaplarınız		Aad Cd cbcCbcc CbbadBEcbCCbAaE				

	S	D	Y	B%
<b>Fizik</b>	<b>10</b>	<b>2</b>	<b>6</b>	<b>20</b>
Elektrik akımı, direnç ve potansiyel farkı kavramlarını açıklar.	1	1	0	100
Kati bir iletkenin direncinin bağlı olduğu değişkenleri analiz eder.	3	0	3	0
Elektrik Akımı, direnç ve potansiyel farkı arasındaki ilişkiyi analiz eder	6	1	3	17
<b>Kimya</b>	<b>10</b>	<b>2</b>	<b>7</b>	<b>20</b>
Kimyanın temel kanunlarını açıklar.	10	2	7	20
<b>Biyoloji</b>	<b>10</b>	<b>6</b>	<b>4</b>	<b>60</b>
Mitozu açıklar.	10	6	4	60





208,153 % 46,05

AĞRI / PATNOS  
Patnos Anadolu Lisesi

10C - 8168  
MERT YAVUZ

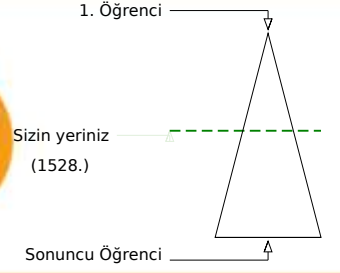
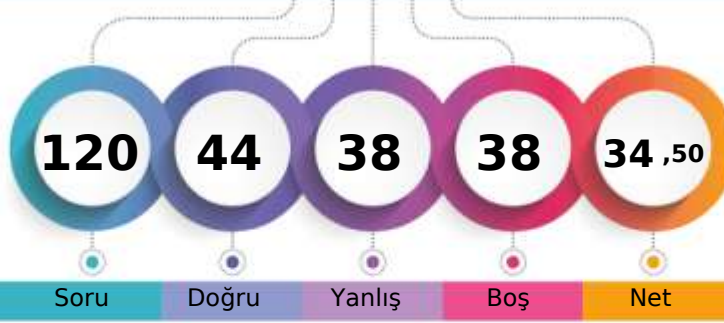

Şube	Kurum	İlçe	İl	Genel
Öğrenci Sıra No	5	38	38	1528
Sınava Katılan Öğrenci Sayısı	36	181	181	3318
				% 46,05

	Soru	Doğru	Yanlış	Boş	Net	Başarı
<b>TYT Türkçe</b>	30	12	5	13	10,75	% 36
Cevap Anahtarı	A	CBEEADBCDBDACBECEEBCEBEBDABD				
Cevaplarınız		BE Ac	BecC E	EbaCA EB	B	

	S	D	Y	B%
<b>Türkçe</b>	30	12	5	40
	30	12	5	40

	Soru	Doğru	Yanlış	Boş	Net	Başarı
<b>TYT Matematik</b>	30	7	9	14	4,75	% 16
Cevap Anahtarı	A	ACEBDCDEDECCBCEBBADCEDCDCDB				
Cevaplarınız		AdbDB	b ce	dbB Ae	CbD	

	S	D	Y	B%
<b>Matematik-1</b>	30	7	9	23
Olayların gerçekleşme sayısını toplama ve çarpma yöntemlerini kullanarak hesaplar.	2	1	1	50
n çeşit nesne ile oluşturulabilecek r li dizilişlerin (permütasyonların) kaç farklı şekilde yapılabileceğini hesaplar.	16	4	4	25
Sınırlı sayıda tekrarlayan nesnelerin dizilişlerini (permütasyonlarını) açıklayarak problemler çözer.	7	1	3	14
n elemanlı bir kümenin r tane elemanının kaç farklı şekilde seçilebileceğini hesaplar.	3	1	1	33
Binom açılımını yapar.	2	0	0	0

	Soru	Doğru	Yanlış	Boş	Net	Başarı
Tarih-1	10	5	2	3	4,50	% 45
Coğrafya-1	10	1	5	4	-0,25	% 0
Felsefe	5	3	1	1	2,75	% 55
Din Kült. ve Ahl. Bil.	5	3	1	1	2,75	% 55
<b>TYT Sosyal</b>	30	12	9	9	9,75	% 33
Cevap Anahtarı	A	BDBADAADADEEBECACABCACBADCCDAD				
Cevaplarınız		BDBb A	D bc	Ba e	cd	CBdDCaD D

	S	D	Y	B%
<b>Tarih-1</b>	10	5	2	50
Anadolu daki ilk Türk siyasi teşekküllerinin birbirleriyle ve çevre devletlerle olan ilişkilerini uzlaşma ve çatışma bağla	2	2	0	100
Türklerin Anadolu da devletleşme sürecini etkileyen faktörleri açıklar.	5	3	1	60
Anadolu ya yapılan Türk göçlerinin sosyokültürel etkilerini analiz eder.	3	0	1	0
<b>Coğrafya-1</b>	10	1	5	10
Dünya nın tektonik oluşumunu açıklar.	3	1	1	33
Jeolojik zamanların özelliklerini tektonik olaylarla ilişkilendirerek açıklar.	2	0	1	0
İç kuvvetleri; yer şekillerinin oluşum sürecine etkileri açısından açıklar.	5	0	3	0
<b>Felsefe</b>	5	3	1	60
Felsefenin anlamını açıklar.	2	1	0	50
Felsefi düşüncenin özelliklerini açıklar.	2	2	0	100
Felsefenin insan ve toplum hayatı üzerindeki rolünü örneklerle açıklar.	1	0	1	0
<b>Din Kült. ve Ahl. Bil.</b>	5	3	1	60
Allah inancının insan hayatındaki yeri ve önemini yorumlar.	1	1	0	100
Allah ın varlığı ve birliği konusunda akli ve nakli delilleri analiz eder.	1	0	1	0
İsim ve sıfatlarının yansımalarıyla Allah'ı tanıır.	1	1	0	100
İnsanın özelliklerini ayetlerle açıklar.	2	1	0	50

	Soru	Doğru	Yanlış	Boş	Net	Başarı
Fizik	10	3	6	1	1,50	% 15
Kimya	10	4	6	0	2,50	% 25
Biyoloji	10	6	3	1	5,25	% 53
<b>TYT Fen</b>	30	13	15	2	9,25	% 31
Cevap Anahtarı	A	ACEECBEBADCCBBDCEEBEDDCCDAEE				
Cevaplarınız		cCabaeE	bDCCc	BeeDbdd	BEDaCCcd	E

	S	D	Y	B%
<b>Fizik</b>	10	3	6	30
Elektrik akımı, direnç ve potansiyel farkı kavramlarını açıklar.	1	0	1	0
Kati bir iletkenin direncinin bağlı olduğu değişkenleri analiz eder.	3	1	2	33
Elektrik Akımı, direnç ve potansiyel farkı arasındaki ilişkiyi analiz eder	6	2	3	33
<b>Kimya</b>	10	4	6	40
Kimyanın temel kanunlarını açıklar.	10	4	6	40
<b>Biyoloji</b>	10	6	3	60
Mitozu açıklar.	10	6	3	60



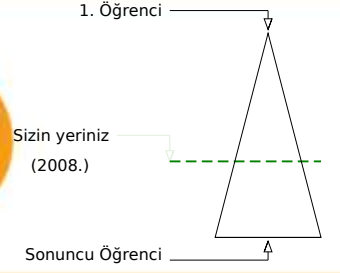
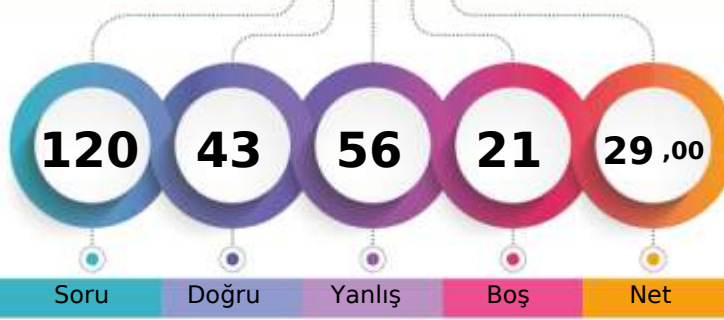

182,605 % 60,52

AĞRI / PATNOS  
Patnos Anadolu Lisesi10C - 8166  
MUSTAFA TEMEL

Soru Doğru Yanlış Boş Net

Şube Kurum İlçe İl Genel

Öğrenci Sıra No 13 83 83 83 2008 % 60,52

Sınava Katılan Öğrenci Sayısı 36 181 181 181 3318

	Soru	Doğru	Yanlış	Boş	Net	Başarı
<b>TYT Türkçe</b>	30	15	13	2	11,75	% 39
Cevap Anahtarı	A	CBEEADBCCBDACBECEEBCEBEBDABD				
Cevaplarınız		CBEEAcBc DB cCddeEcaCAaEBdadae				

S D Y B%  
30 15 13 50

Türkçe

30 15 13 50

	Soru	Doğru	Yanlış	Boş	Net	Başarı
<b>TYT Matematik</b>	30	3	15	12	-0,75	% 0
Cevap Anahtarı	A	ACEBDCDEDECCBCEBBADCEDCDCCEB				
Cevaplarınız		AbbbBeea ce cdd e d C ae				

S D Y B%  
30 3 15 10

Matematik-1

Soru	Doğru	Yanlış	Boş	Net	Başarı
2	1	1	50		
16	2	9	13		
7	0	4	0		
3	0	1	0		
2	0	0	0		

	Soru	Doğru	Yanlış	Boş	Net	Başarı
Tarih-1	10	4	6	0	2,50	% 25
Coğrafya-1	10	2	7	1	0,25	% 3
Felsefe	5	3	2	0	2,50	% 50
Din Kült. ve Ahl. Bil.	5	4	1	0	3,75	% 75
<b>TYT Sosyal</b>	30	13	16	1	9,00	% 30
Cevap Anahtarı	A	BDBADAADADEEBECACABCACBADCCDAD				
Cevaplarınız		BaBbbecDeDbE ddddAcaACBbcCDDAa				

S D Y B%  
10 4 6 40

Tarih-1

Anadolu daki ilk Türk siyasi teşekküllerinin birbiriyle ve çevre devletlerle olan ilişkilerini uzlaşma ve çatışma bağla	2	1	1	50		
Türklerin Anadolu da devletleşme sürecini etkileyen faktörleri açıklar.	5	2	3	40		
Anadolu ya yapılan Türk göçlerinin sosyokültürel etkilerini analiz eder.	3	1	2	33		
<b>Coğrafya-1</b>	10	2	7	20		
Dünya nın tektonik oluşumunu açıklar.	3	1	1	33		
Jeolojik zamanların özelliklerini tektonik olaylarla ilişkilendirerek açıklar.	2	0	2	0		
İç kuvvetleri; yer şekillerinin oluşum sürecine etkileri açısından açıklar.	5	1	4	20		
<b>Felsefe</b>	5	3	2	60		
Felsefenin anlamını açıklar.	2	2	0	100		
Felsefi düşüncenin özelliklerini açıklar.	2	1	1	50		
Felsefenin insan ve toplum hayatı üzerindeki rolünü örneklerle açıklar.	1	0	1	0		
<b>Din Kült. ve Ahl. Bil.</b>	5	4	1	80		
Allah inancının insan hayatındaki yeri ve önemini yorumlar.	1	1	0	100		
Allah ın varlığı ve birliği konusunda akli ve nakli delilleri analiz eder.	1	1	0	100		
İsim ve sıfatlarının yansımalarıyla Allah'ı tanıır.	1	1	0	100		
İnsanın özelliklerini ayetlerle açıklar.	2	1	1	50		

	Soru	Doğru	Yanlış	Boş	Net	Başarı
Fizik	10	2	7	1	0,25	% 3
Kimya	10	1	4	5	0,00	% 0
Biyoloji	10	9	1	0	8,75	% 88
<b>TYT Fen</b>	30	12	12	6	9,00	% 30
Cevap Anahtarı	A	ACEECBEBADCCBBDCEDEEBEDDCCDAEE				
Cevaplarınız		cC Ebdacba eeaaE BEDbCCDAEE				

S D Y B%  
10 2 7 20

Fizik

Elektrik akımı, direnç ve potansiyel farkı kavramlarını açıklar.	1	0	1	0		
Kati bir iletkenin direncinin bağlı olduğu değişkenleri analiz eder.	3	1	1	33		
Elektrik Akımı, direnç ve potansiyel farkı arasındaki ilişkiyi analiz eder	6	1	5	17		
<b>Kimya</b>	10	1	4	10		
Kimyanın temel kanunlarını açıklar.	10	1	4	10		
<b>Biyoloji</b>	10	9	1	90		
Mitozu açıklar.	10	9	1	90		

AĞRI / PATNOS  
Patnos Anadolu Lisesi

10C - 8150  
NAZAR KARANCI

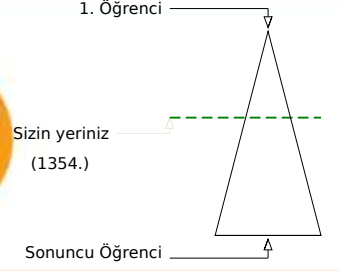
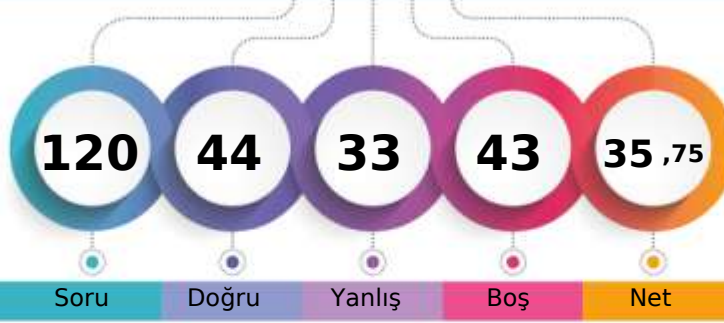

Şube	Kurum	İlçe	İl	Genel
Öğrenci Sıra No	3	30	30	1354
Sınava Katılan Öğrenci Sayısı	36	181	181	3318
				% 40,81

	Soru	Doğru	Yanlış	Boş	Net	Başarı
<b>TYT Türkçe</b>	30	19	8	3	17,00	% 57
Cevap Anahtarı	B	EEADBCCCBDACBECEEEBCACEBEDABDCB				
Cevaplarınız		EeAbCCCCDBAe EeEb CbC BEDeBDbB				

	S	D	Y	B%
<b>Türkçe</b>	30	19	8	63
	30	19	8	63

	Soru	Doğru	Yanlış	Boş	Net	Başarı
<b>TYT Matematik</b>	30	5	10	15	2,50	% 8
Cevap Anahtarı	B	EDBCDDEDECCBCEBBADCEDCDCCDBAC				
Cevaplarınız		ccBe b ca ac Aa C e CD				

	S	D	Y	B%
<b>Matematik-1</b>	30	5	10	17
n çeşit nesne ile oluşturulabilecek r li dizilişlerin (permütasyonların) kaç farklı şekilde yapılabileceğini hesaplar.	16	4	6	25
Sınırlı sayıda tekrarlayan nesnelerin dizilişlerini (permütasyonlarını) açıklayarak problemler çözer.	7	0	3	0
n elemanlı bir kümenin r tane elemanının kaç farklı şekilde seçilebileceğini hesaplar.	3	1	1	33
Binom açılımını yapar.	2	0	0	0
Olayların gerçekleşme sayısını toplama ve çarpma yöntemlerini kullanarak hesaplar.	2	0	0	0

	Soru	Doğru	Yanlış	Boş	Net	Başarı
Tarih-1	10	5	2	3	4,50	% 45
Coğrafya-1	10	2	4	4	1,00	% 10
Felsefe	5	4	0	1	4,00	% 80
Din Kült. ve Ahl. Bil.	5	4	0	1	4,00	% 80
<b>TYT Sosyal</b>	30	15	6	9	13,50	% 45
Cevap Anahtarı	B	BADAADADDBEACACABCEEBADACDADCC				
Cevaplarınız		BA A DeaB aaAd c E B DAC ADCC				

	S	D	Y	B%
<b>Tarih-1</b>	10	5	2	50
Türklerin Anadolu da devletleşme sürecini etkileyen faktörleri açıklar.	5	4	0	80
Anadolu ya yapılan Türk göçlerinin sosyokültürel etkilerini analiz eder.	3	0	2	0
Anadolu daki ilk Türk siyasi teşekküllerinin birbirleriyle ve çevre devletlerle olan ilişkilerini uzlaşma ve çarpışma bağla	2	1	0	50
<b>Coğrafya-1</b>	10	2	4	20
Dünya nın tektonik oluşumunu açıklar.	3	1	0	33
Jeolojik zamanların özelliklerini tektonik olaylarla ilişkilendirerek açıklar.	2	0	2	0
İç kuvvetleri; yer şekillerinin oluşum sürecine etkileri açısından açıklar.	5	1	2	20
<b>Felsefe</b>	5	4	0	80
Felsefi düşüncenin özelliklerini açıklar.	2	2	0	100
Felsefenin insan ve toplum hayatı üzerindeki rolünü örneklerle açıklar.	1	0	0	0
Felsefenin anlamını açıklar.	2	2	0	100
<b>Din Kült. ve Ahl. Bil.</b>	5	4	0	80
İsim ve sıfatlarının yansımalarıyla Allah'ı tanıır.	1	0	0	0
İnsanın özelliklerini ayetlerle açıklar.	2	2	0	100
Allah inancının insan hayatındaki yeri ve önemi yorumlar.	1	1	0	100
Allah ın varlığı ve birliği konusunda akli ve nakli delilleri analiz eder.	1	1	0	100

	Soru	Doğru	Yanlış	Boş	Net	Başarı
Fizik	10	1	3	6	0,25	% 3
Kimya	10	2	1	7	1,75	% 18
Biyoloji	10	2	5	3	0,75	% 8
<b>TYT Fen</b>	30	5	9	16	2,75	% 9
Cevap Anahtarı	B	EECEBEBADACEBDCDDEECCDDCCDAEEBE				
Cevaplarınız		E e e aa CCa e bea BE				

	S	D	Y	B%
<b>Fizik</b>	10	1	3	10
Kati bir iletkenin direncinin bağlı olduğu değişkenleri analiz eder.	3	1	2	33
Elektrik Akımı, direnç ve potansiyel farkı arasındaki ilişkiyi analiz eder	6	0	1	0
Elektrik akımı, direnç ve potansiyel farkı kavramlarını açıklar.	1	0	0	0
<b>Kimya</b>	10	2	1	20
Kimyanın temel kanunlarını açıklar.	10	2	1	20
<b>Biyoloji</b>	10	2	5	20
Mitozu açıklar.	10	2	5	20

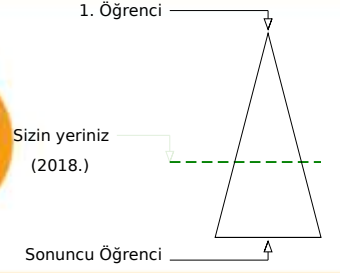
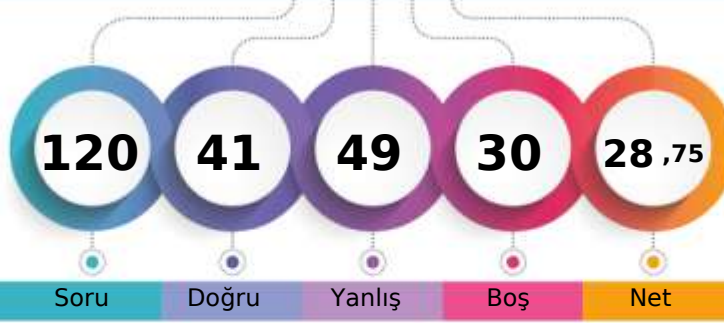

181,908 % 60,82

AĞRI / PATNOS  
Patnos Anadolu Lisesi10C - 8182  
NEHİR TEMEL

Şube	Kurum	İlçe	İl	Genel
Öğrenci Sıra No	14	86	86	2018 % 60,82
Sınava Katılan Öğrenci Sayısı	36	181	181	3318

	Soru	Doğru	Yanlış	Boş	Net	Başarı
<b>TYT Türkçe</b>	<b>30</b>	<b>14</b>	<b>16</b>	<b>0</b>	<b>10,00</b>	<b>% 33</b>
Cevap Anahtarı	A	CBEEADBCDBDACBECEEBCEBEBDABD				
Cevaplarınız		CeEEAbBadDBDceeECEcaCbddBdDeeb				

S D Y B%  
30 14 16 47

Türkçe

	Soru	Doğru	Yanlış	Boş	Net	Başarı
<b>TYT Matematik</b>	<b>30</b>	<b>2</b>	<b>7</b>	<b>21</b>	<b>0,25</b>	<b>% 1</b>
Cevap Anahtarı	A	ACEDBCDEDECCBCEBBADCEDECDCCEB				
Cevaplarınız		ACDa b c a b a				

S D Y B%  
30 2 7 7

**Matematik-1**

Olayların gerçekleşme sayısını toplama ve çarpma yöntemlerini kullanarak hesaplar. 2 2 0 100

n çeşit nesne ile oluşturulabilecek r li dizilişlerin (permütasyonların) kaç farklı şekilde yapılabileceğini hesaplar. 16 0 6 0

Sınırlı sayıda tekrarlayan nesnelerin dizilişlerini (permütasyonlarını) açıklayarak problemler çözer. 7 0 0 0

n elemanlı bir kümenin r tane elemanının kaç farklı şekilde seçilebileceğini hesaplar. 3 0 1 0

Binom açılımını yapar. 2 0 0 0

	Soru	Doğru	Yanlış	Boş	Net	Başarı
Tarih-1	10	6	4	0	5,00	% 50
Coğrafya-1	10	4	6	0	2,50	% 25
Felsefe	5	2	3	0	1,25	% 25
Din Kült. ve Ahl. Bil.	5	4	1	0	3,75	% 75
<b>TYT Sosyal</b>	<b>30</b>	<b>16</b>	<b>14</b>	<b>0</b>	<b>12,50</b>	<b>% 42</b>
Cevap Anahtarı	A	BDBADAADADEEBECACABCACBADCCDAD				
Cevaplarınız		cDBAeAcDAeDEecaACddCAeBdeCCcAD				

S D Y B%  
10 6 4 60

**Tarih-1**

Anadolu daki ilk Türk siyasi teşekküllerinin birbirleriyle ve çevre devletlerle olan ilişkilerini uzlaşma ve çatışma bağla 2 1 1 50

Türklerin Anadolu da devletleşme sürecini etkileyen faktörleri açıklar. 5 4 1 80

Anadolu ya yapılan Türk göçlerinin sosyokültürel etkilerini analiz eder. 3 1 2 33

**Coğrafya-1**

Dünya nın tektonik oluşumunu açıklar. 3 1 2 33

Jeolojik zamanların özelliklerini tektonik olaylarla ilişkilendirerek açıklar. 2 0 2 0

İç kuvvetleri; yer şekillerinin oluşum sürecine etkileri açısından açıklar. 5 3 2 60

**Felsefe**

Felsefenin anlamını açıklar. 2 1 1 50

Felsefi düşüncenin özelliklerini açıklar. 2 1 1 50

Felsefenin insan ve toplum hayatı üzerindeki rolünü örneklerle açıklar. 1 0 1 0

**Din Kült. ve Ahl. Bil.**

Allah inancının insan hayatındaki yeri ve önemini yorumlar. 1 1 0 100

Allah ın varlığı ve birliği konusunda akli ve nakli delilleri analiz eder. 1 1 0 100

İsim ve sıfatlarının yansımalarıyla Allah'ı tanıır. 1 0 1 0

İnsanın özelliklerini ayetlerle açıklar. 2 2 0 100

	Soru	Doğru	Yanlış	Boş	Net	Başarı
Fizik	10	2	3	5	1,25	% 13
Kimya	10	2	4	4	1,00	% 10
Biyoloji	10	5	5	0	3,75	% 38
<b>TYT Fen</b>	<b>30</b>	<b>9</b>	<b>12</b>	<b>9</b>	<b>6,00</b>	<b>% 20</b>
Cevap Anahtarı	A	ACEECBEBADCCBEBDCDEEBEDDCCDAEE				
Cevaplarınız		CE ae b C bdD c bBEaCCbbaE				

S D Y B%  
10 2 3 20

**Fizik**

Elektrik akımı, direnç ve potansiyel farkı kavramlarını açıklar. 1 0 0 0

Kati bir iletkenin direncinin bağlı olduğu değişkenleri analiz eder. 3 2 1 67

Elektrik Akımı, direnç ve potansiyel farkı arasındaki ilişkiyi analiz eder. 6 0 2 0

**Kimya**

Kimyanın temel kanunlarını açıklar. 10 2 4 20

**Biyoloji**

Mitozu açıklar. 10 5 5 50

AĞRI / PATNOS  
Patnos Anadolu Lisesi

10C - 8199  
ROJBİN AKTEKİN

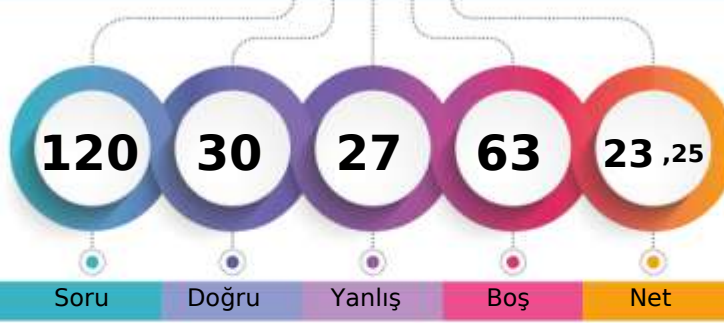

1. Öğrenci

Sizin yeriniz  
(2360.)

Sonuncu Öğrenci

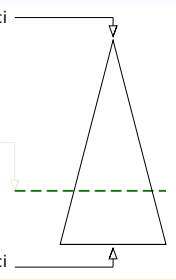

Soru Doğru Yanlış Boş Net

Şube Kurum İlçe İl Genel

Öğrenci Sıra No 18 115 115 115 2360 % 71,13

Sınava Katılan Öğrenci Sayısı 36 181 181 181 3318

	Soru	Doğru	Yanlış	Boş	Net	Başarı
<b>TYT Türkçe</b>	30	10	11	9	7,25	% 24
Cevap Anahtarı	B	EEADBCDBDACBECEEBACACEBEDABDCB				
Cevaplarınız		bcAceC b c cEaE CACEB dec B				

S D Y B%

30 10 11 33

30 10 11 33

Türkçe

	Soru	Doğru	Yanlış	Boş	Net	Başarı
<b>TYT Matematik</b>	30	1	4	25	0,00	% 0
Cevap Anahtarı	B	EDBCDDEDECCEBCEBBADCEDCDDCCDBAC				
Cevaplarınız		Eed a b				

S D Y B%

30 1 4 3

30 1 4 3

Matematik-1

n çeşit nesne ile oluşturulabilecek r li dizilişlerin (permütasyonların) kaç farklı şekilde yapılabileceğini hesaplar.

16 1 3 6

Sınırlı sayıda tekrarlayan nesnelerin dizilişlerini (permütasyonlarını) açıklayarak problemler çözer.

7 0 0 0

n elemanlı bir kümenin r tane elemanın kaç farklı şekilde seçilebileceğini hesaplar.

3 0 1 0

Binom açılımını yapar.

2 0 0 0

Olayların gerçekleşme sayısını toplama ve çarpma yöntemlerini kullanarak hesaplar.

2 0 0 0

	Soru	Doğru	Yanlış	Boş	Net	Başarı
Tarih-1	10	4	3	3	3,25	% 33
Coğrafya-1	10	6	1	3	5,75	% 58
Felsefe	5	3	2	0	2,50	% 50
Din Kült. ve Ahl. Bil.	5	3	1	1	2,75	% 55
<b>TYT Sosyal</b>	<b>30</b>	<b>16</b>	<b>7</b>	<b>7</b>	<b>14,25</b>	<b>% 48</b>
Cevap Anahtarı	B	BADAADADDBECACABCEEBADACDADCC				
Cevaplarınız		BA ec A Bb E AdABCE BeDAb AaCC				

S D Y B%

10 4 3 40

10 4 3 40

Tarih-1

Türklerin Anadolu da devletleşme sürecini etkileyen faktörleri açıklar.

5 2 1 40

Anadolu ya yapılan Türk göçlerinin sosyokültürel etkilerini analiz eder.

3 1 1 33

Anadolu daki ilk Türk siyasi teşekküllerinin birbirleriyle ve çevre devletlerle olan ilişkilerini uzlaşma ve çatışma bağla

2 1 1 50

Coğrafya-1

10 6 1 60

Dünya nın tektonik oluşumunu açıklar.

3 1 0 33

Jeolojik zamanların özelliklerini tektonik olaylarla ilişkilendirerek açıklar.

2 1 0 50

İç kuvvetleri; yer şekillerinin oluşum sürecine etkileri açısından açıklar.

5 4 1 80

Felsefe

5 3 2 60

Felsefi düşüncenin özelliklerini açıklar.

2 2 0 100

Felsefenin insan ve toplum hayatı üzerindeki rolünü örneklerle açıklar.

1 0 1 0

Felsefenin anlamını açıklar.

2 1 1 50

Din Kült. ve Ahl. Bil.

5 3 1 60

İsim ve sıfatlarının yansımalarıyla Allah'ı tanıır.

1 0 0 0

İnsanın özelliklerini ayetlerle açıklar.

2 1 1 50

Allah inancının insan hayatındaki yeri ve önemi yorumlar.

1 1 0 100

Allah ın varlığı ve birliği konusunda aklı ve nakli delilleri analiz eder.

1 1 0 100

	Soru	Doğru	Yanlış	Boş	Net	Başarı
Fizik	10	0	2	8	-0,50	% 0
Kimya	10	0	0	10	0,00	% 0
Biyoloji	10	3	3	4	2,25	% 23
<b>TYT Fen</b>	<b>30</b>	<b>3</b>	<b>5</b>	<b>22</b>	<b>1,75</b>	<b>% 6</b>
Cevap Anahtarı	B	EECBEBADACEBDCDDEECCDDCCDAEEBE				
Cevaplarınız		a a a Cd E eE				

S D Y B%

10 0 2 0

10 0 2 0

Fizik

Kati bir iletkenin direncinin bağlı olduğu değişkenleri analiz eder.

3 0 2 0

Elektrik Akımı, direnç ve potansiyel farkı arasındaki ilişkiyi analiz eder

6 0 0 0

Elektrik akımı, direnç ve potansiyel farkı kavramlarını açıklar.

1 0 0 0

Kimya

10 0 0 0

Kimyanın temel kanunlarını açıklar.

10 0 0 0

Biyoloji

10 3 3 30

Mitozu açıklar.

10 3 3 30

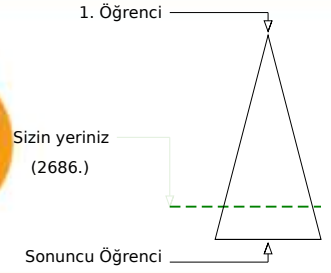
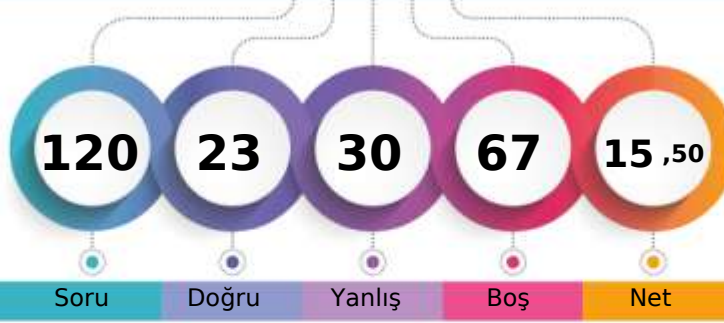

148,853 % 80,95

AĞRI / PATNOS  
Patnos Anadolu Lisesi10C - 8164  
ROJDA ZEPAK

Soru Doğru Yanlış Boş Net

Şube Kurum İlçe İl Genel

Öğrenci Sıra No 28 153 153 153 2686 % 80,95

Sınava Katılan Öğrenci Sayısı 36 181 181 181 3318

	Soru	Doğru	Yanlış	Boş	Net	Başarı
<b>TYT Türkçe</b>	<b>30</b>	<b>6</b>	<b>10</b>	<b>14</b>	<b>3,50</b>	<b>% 12</b>
Cevap Anahtarı	A	CBEEADBCDBDACBECEEBCEBEBEDABD				
Cevaplarınız	d	bEA	BC	b	eeb	c C a Aca

S D Y B%  
30 6 10 20  
30 6 10 20

Türkçe

	Soru	Doğru	Yanlış	Boş	Net	Başarı
<b>TYT Matematik</b>	<b>30</b>	<b>3</b>	<b>0</b>	<b>27</b>	<b>3,00</b>	<b>% 10</b>
Cevap Anahtarı	A	ACEDBCDEDECCBCEBBADCEDECDCCEB				
Cevaplarınız	A	C	D			

S D Y B%  
30 3 0 10  
30 3 0 10

Matematik-1

Olayların gerçekleşme sayısını toplama ve çarpma yöntemlerini kullanarak hesaplar.	2	1	0	50
n çeşit nesne ile oluşturulabilecek r li dizilişlerin (permütasyonların) kaç farklı şekilde yapılabileceğini hesaplar.	16	2	0	13
Sınırlı sayıda tekrarlayan nesnelerin dizilişlerini (permütasyonlarını) açıklayarak problemler çözer.	7	0	0	0
n elemanlı bir kümenin r tane elemanının kaç farklı şekilde seçilebileceğini hesaplar.	3	0	0	0
Binom açılımını yapar.	2	0	0	0

	Soru	Doğru	Yanlış	Boş	Net	Başarı
Tarih-1	10	6	2	2	5,50	% 55
Coğrafya-1	10	1	7	2	-0,75	% 0
Felsefe	5	1	4	0	0,00	% 0
Din Kült. ve Ahl. Bil.	5	3	2	0	2,50	% 50
<b>TYT Sosyal</b>	<b>30</b>	<b>11</b>	<b>15</b>	<b>4</b>	<b>7,25</b>	<b>% 24</b>
Cevap Anahtarı	A	BDBADAADADEEBECACABCACBADCCDAD				
Cevaplarınız		BDB	DAcD	addcc	CcabdeBdbdCeAD	

S D Y B%  
10 6 2 60  
10 6 2 60

Tarih-1

Anadolu daki ilk Türk siyasi teşekküllerinin birbirleriyle ve çevre devletlerle olan ilişkilerini uzlaşma ve çatışma bağla	2	2	0	100
Türklerin Anadolu da devletleşme sürecini etkileyen faktörleri açıklar.	5	4	0	80
Anadolu ya yapılan Türk göçlerinin sosyokültürel etkilerini analiz eder.	3	0	2	0
<b>Coğrafya-1</b>	<b>10</b>	<b>1</b>	<b>7</b>	<b>10</b>
Dünya nın tektonik oluşumunu açıklar.	3	0	3	0
Jeolojik zamanların özelliklerini tektonik olaylarla ilişkilendirerek açıklar.	2	0	1	0
İç kuvvetleri; yer şekillerinin oluşum sürecine etkileri açısından açıklar.	5	1	3	20
<b>Felsefe</b>	<b>5</b>	<b>1</b>	<b>4</b>	<b>20</b>
Felsefenin anlamını açıklar.	2	0	2	0
Felsefi düşüncenin özelliklerini açıklar.	2	1	1	50
Felsefenin insan ve toplum hayatı üzerindeki rolünü örneklerle açıklar.	1	0	1	0
<b>Din Kült. ve Ahl. Bil.</b>	<b>5</b>	<b>3</b>	<b>2</b>	<b>60</b>
Allah inancının insan hayatındaki yeri ve önemini yorumlar.	1	0	1	0
Allah ın varlığı ve birliği konusunda akli ve nakli delilleri analiz eder.	1	1	0	100
İsim ve sıfatlarının yansımalarıyla Allah'ı tanıır.	1	0	1	0
İnsanın özelliklerini ayetlerle açıklar.	2	2	0	100

	Soru	Doğru	Yanlış	Boş	Net	Başarı
Fizik	10	2	3	5	1,25	% 13
Kimya	10	1	0	9	1,00	% 10
Biyoloji	10	0	2	8	-0,50	% 0
<b>TYT Fen</b>	<b>30</b>	<b>3</b>	<b>5</b>	<b>22</b>	<b>1,75</b>	<b>% 6</b>
Cevap Anahtarı	A	ACEECBEBADCCBEBDCDEEBEDDCCDAEE				
Cevaplarınız		Eb	b	Aa	D	a d

S D Y B%  
10 2 3 20  
10 2 3 20

Fizik

Elektrik akımı, direnç ve potansiyel farkı kavramlarını açıklar.	1	0	0	0
Kati bir iletkenin direncinin bağlı olduğu değişkenleri analiz eder.	3	1	0	33
Elektrik Akımı, direnç ve potansiyel farkı arasındaki ilişkiyi analiz eder	6	1	3	17
<b>Kimya</b>	<b>10</b>	<b>1</b>	<b>0</b>	<b>10</b>
Kimyanın temel kanunlarını açıklar.	10	1	0	10
<b>Biyoloji</b>	<b>10</b>	<b>0</b>	<b>2</b>	<b>0</b>
Mitozu açıklar.	10	0	2	0



224,250 % 38,07

AĞRI / PATNOS  
Patnos Anadolu Lisesi

10C - 8165  
SEMANUR ALTAY

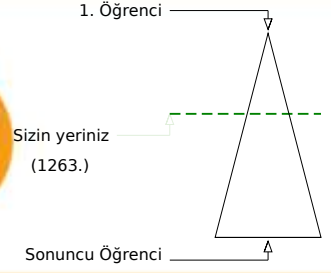
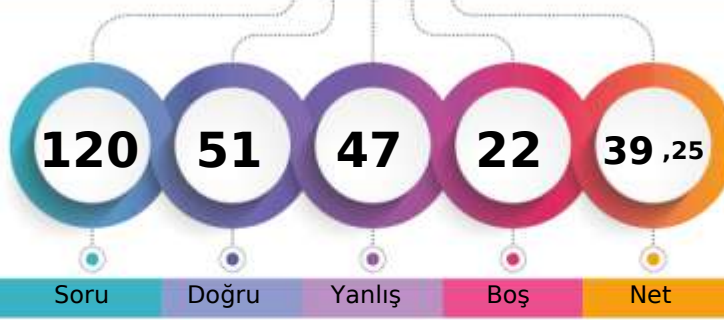

Şube	Kurum	İlçe	İl	Genel
Öğrenci Sıra No	2	23	23	1263
Sınava Katılan Öğrenci Sayısı	36	181	181	3318
				% 38,07

	Soru	Doğru	Yanlış	Boş	Net	Başarı
<b>TYT Türkçe</b>	30	19	10	1	16,50	% 55
Cevap Anahtarı	B	EEADBCCCDBDACBECEEEBCACEBEDABDCB				
Cevaplarınız		EEAcBCCDBDceBECEEEAc CbBdcABeea				

	S	D	Y	B%
<b>Türkçe</b>	30	19	10	63
	30	19	10	63

	Soru	Doğru	Yanlış	Boş	Net	Başarı
<b>TYT Matematik</b>	30	7	17	6	2,75	% 9
Cevap Anahtarı	B	EDBCDDEDECCBCEBBADCEDCCDCDBAC				
Cevaplarınız		da bebd ce dbB baEDbDeCbDeAd				

	S	D	Y	B%
<b>Matematik-1</b>	30	7	17	23
n çeşit nesne ile oluşturulabilecek r li dizilişlerin (permütasyonların) kaç farklı şekilde yapılabileceğini hesaplar.	16	3	11	19
Sınırlı sayıda tekrarlayan nesnelerin dizilişlerini (permütasyonlarını) açıklayarak problemler çözer.	7	1	3	14
n elemanlı bir kümenin r tane elemanın kaç farklı şekilde seçilebileceğini hesaplar.	3	0	2	0
Binom açılımını yapar.	2	2	0	100
Olayların gerçekleşme sayısını toplama ve çarpma yöntemlerini kullanarak hesaplar.	2	1	1	50

	Soru	Doğru	Yanlış	Boş	Net	Başarı
Tarih-1	10	3	2	5	2,50	% 25
Coğrafya-1	10	1	0	9	1,00	% 10
Felsefe	5	3	2	0	2,50	% 50
Din Kült. ve Ahl. Bil.	5	4	1	0	3,75	% 75
<b>TYT Sosyal</b>	30	11	5	14	9,75	% 33
Cevap Anahtarı	B	BADAADADDBBECACABCEEBADACDADCC				
Cevaplarınız		d A cDB B BdcACDADeC				

	S	D	Y	B%
<b>Tarih-1</b>	10	3	2	30
Türklerin Anadolu da devletleşme sürecini etkileyen faktörleri açıklar.	5	1	1	20
Anadolu ya yapılan Türk göçlerinin sosyokültürel etkilerini analiz eder.	3	1	1	33
Anadolu daki ilk Türk siyasi teşekküllerinin birbirleriyle ve çevre devletlerle olan ilişkilerini uzlaşma ve çarpışma bağla	2	1	0	50
<b>Coğrafya-1</b>	10	1	0	10
Dünya nın tektonik oluşumunu açıklar.	3	1	0	33
Jeolojik zamanların özelliklerini tektonik olaylarla ilişkilendirerek açıklar.	2	0	0	0
İç kuvvetleri; yer şekillerinin oluşum sürecine etkileri açısından açıklar.	5	0	0	0
<b>Felsefe</b>	5	3	2	60
Felsefi düşüncenin özelliklerini açıklar.	2	1	1	50
Felsefenin insan ve toplum hayatı üzerindeki rolünü örneklerle açıklar.	1	0	1	0
Felsefenin anlamını açıklar.	2	2	0	100
<b>Din Kült. ve Ahl. Bil.</b>	5	4	1	80
İsim ve sıfatlarının yansımalarıyla Allah'ı tanıır.	1	1	0	100
İnsanın özelliklerini ayetlerle açıklar.	2	2	0	100
Allah inancının insan hayatındaki yeri ve önemini yorumlar.	1	0	1	0
Allah ın varlığı ve birliği konusunda akli ve nakli delilleri analiz eder.	1	1	0	100

	Soru	Doğru	Yanlış	Boş	Net	Başarı
Fizik	10	3	6	1	1,50	% 15
Kimya	10	5	5	0	3,75	% 38
Biyoloji	10	6	4	0	5,00	% 50
<b>TYT Fen</b>	30	14	15	1	10,25	% 34
Cevap Anahtarı	B	EECBEBADACEBDCDDDECCDDCCDAEEBE				
Cevaplarınız		abaeE bDcCcBeeDbEdCCDaCCbcaEBE				

	S	D	Y	B%
<b>Fizik</b>	10	3	6	30
Katı bir iletkenin direncinin bağlı olduğu değişkenleri analiz eder.	3	1	2	33
Elektrik Akımı, direnç ve potansiyel farkı arasındaki ilişkiyi analiz eder	6	2	3	33
Elektrik akımı, direnç ve potansiyel farkı kavramlarını açıklar.	1	0	1	0
<b>Kimya</b>	10	5	5	50
Kimyanın temel kanunlarını açıklar.	10	5	5	50
<b>Biyoloji</b>	10	6	4	60
Mitozu açıklar.	10	6	4	60





159,565 % 74,56

AĞRI / PATNOS  
Patnos Anadolu Lisesi

10C - 8169  
SEMANUR ÇARBOĞA

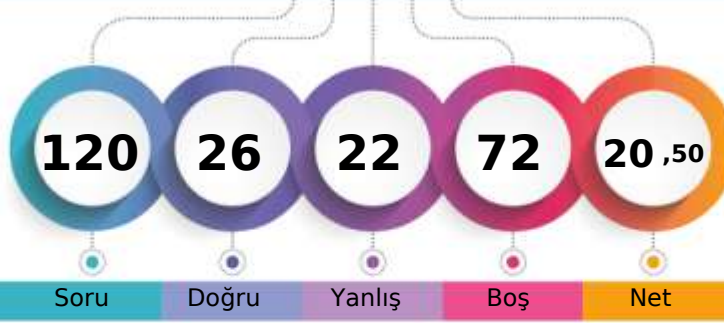

1. Öğrenci

Sizin yeriniz  
(2474.)

Sonuncu Öğrenci

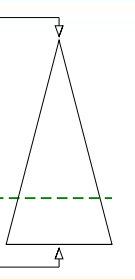

Soru Doğru Yanlış Boş Net

Şube Kurum İlçe İl Genel

Öğrenci Sıra No 21 133 133 133 2474 % 74,56

Sınava Katılan Öğrenci Sayısı 36 181 181 181 3318

		Soru	Doğru	Yanlış	Boş	Net	Başarı
<b>TYT Türkçe</b>		30	10	7	13	8,25	% 28
Cevap Anahtarı	A	CBEEADBCCDBDACBECEEBCEBEBEDABD					
Cevaplarınız		BEEAc C D e E Ec C ebB ee					

S D Y B%  
30 10 7 33  
30 10 7 33

		Soru	Doğru	Yanlış	Boş	Net	Başarı
<b>Türkçe</b>		30	10	7	13	8,25	% 28

		Soru	Doğru	Yanlış	Boş	Net	Başarı
<b>TYT Matematik</b>		30	0	1	29	-0,25	% 0
Cevap Anahtarı	A	ACEBDCDEDECCEBCEBBADCEDECDCCEB					
Cevaplarınız		a					

S D Y B%  
30 0 1 0  
30 0 1 0

		Soru	Doğru	Yanlış	Boş	Net	Başarı
<b>Matematik-1</b>		30	0	1	29	-0,25	% 0
Olayların gerçekleşme sayısını toplama ve çarpma yöntemlerini kullanarak hesaplar.							2 0 0 0
n çeşit nesne ile oluşturulabilecek r li dizilişlerin (permütasyonların) kaç farklı şekilde yapılabileceğini hesaplar.							16 0 1 0
Sınırlı sayıda tekrarlayan nesnelerin dizilişlerini (permütasyonlarını) açıklayarak problemler çözer.							7 0 0 0
n elemanlı bir kümenin r tane elemanının kaç farklı şekilde seçilebileceğini hesaplar.							3 0 0 0
Binom açılımını yapar.							2 0 0 0

		Soru	Doğru	Yanlış	Boş	Net	Başarı
Tarih-1		10	1	4	5	0,00	% 0
Coğrafya-1		10	3	2	5	2,50	% 25
Felsefe		5	2	0	3	2,00	% 40
Din Kült. ve Ahl. Bil.		5	4	0	1	4,00	% 80
<b>TYT Sosyal</b>		30	10	6	14	8,50	% 28
Cevap Anahtarı	A	BDBADAADADEEBECACABCACBADCCDAD					
Cevaplarınız		cdbe A c EdA A A B CC AD					

S D Y B%  
10 1 4 10  
10 1 4 10

		Soru	Doğru	Yanlış	Boş	Net	Başarı
<b>Tarih-1</b>		10	1	4	5	0,00	% 0
Anadolu daki ilk Türk siyasi teşekküllerinin birbirleriyle ve çevre devletlerle olan ilişkilerini uzlaşma ve çatışma bağla							2 0 1 0
Türklerin Anadolu da devletleşme sürecini etkileyen faktörleri açıklar.							5 0 3 0
Anadolu ya yapılan Türk göçlerinin sosyokültürel etkilerini analiz eder.							3 1 0 33
<b>Coğrafya-1</b>		10	3	2	5	2,50	% 25
Dünya nın tektonik oluşumunu açıklar.							3 0 1 0
Jeolojik zamanların özelliklerini tektonik olaylarla ilişkilendirerek açıklar.							2 1 1 50
İç kuvvetleri; yer şekillerinin oluşum sürecine etkileri açısından açıklar.							5 2 0 40
<b>Felsefe</b>		5	2	0	3	2,00	% 40
Felsefenin anlamını açıklar.							2 1 0 50
Felsefi düşüncenin özelliklerini açıklar.							2 1 0 50
Felsefenin insan ve toplum hayatı üzerindeki rolünü örneklerle açıklar.							1 0 0 0
<b>Din Kült. ve Ahl. Bil.</b>		5	4	0	1	4,00	% 80
Allah inancının insan hayatındaki yeri ve önemini yorumlar.							1 1 0 100
Allah ın varlığı ve birliği konusunda akli ve nakli delilleri analiz eder.							1 1 0 100
İsim ve sıfatlarının yansımalarıyla Allah'ı tanıır.							1 0 0 0
İnsanın özelliklerini ayetlerle açıklar.							2 2 0 100

		Soru	Doğru	Yanlış	Boş	Net	Başarı
Fizik		10	1	2	7	0,50	% 5
Kimya		10	0	2	8	-0,50	% 0
Biyoloji		10	5	4	1	4,00	% 40
<b>TYT Fen</b>		30	6	8	16	4,00	% 13
Cevap Anahtarı	A	ACEECBEBADCCBEBDCDEEBEDDCCDAEE					
Cevaplarınız		cE d c e BEacCBaA					

S D Y B%  
10 1 2 10  
10 1 2 10

		Soru	Doğru	Yanlış	Boş	Net	Başarı
<b>Fizik</b>		10	1	2	7	0,50	% 5
Elektrik akımı, direnç ve potansiyel farkı kavramlarını açıklar.							1 0 0 0
Kati bir iletkenin direncinin bağlı olduğu değişkenleri analiz eder.							3 0 1 0
Elektrik Akımı, direnç ve potansiyel farkı arasındaki ilişkiyi analiz eder							6 1 1 17
<b>Kimya</b>		10	0	2	8	-0,50	% 0
Kimyanın temel kanunlarını açıklar.							10 0 2 0
<b>Biyoloji</b>		10	5	4	1	4,00	% 40
Mitozu açıklar.							10 5 4 50





186,128 % 58,14

AĞRI / PATNOS  
Patnos Anadolu Lisesi

10C - 8185  
ŞEYDA KARANCI

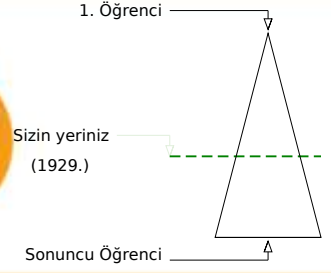
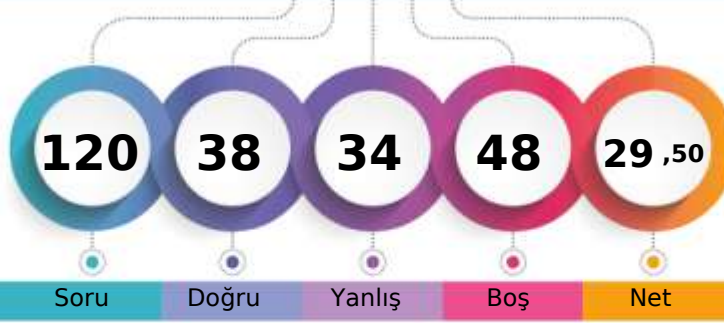

Soru Doğru Yanlış Boş Net

	Şube	Kurum	İlçe	İl	Genel
Öğrenci Sıra No	12	75	75	75	1929 % 58,14
Sınava Katılan Öğrenci Sayısı	36	181	181	181	3318

	Soru	Doğru	Yanlış	Boş	Net	Başarı
<b>TYT Türkçe</b>	30	15	13	2	11,75	% 39
Cevap Anahtarı	B	EEADBCCCDBDACBECEEEBCACEBEDABDCB				
Cevaplarınız		EEAbBCeDBeCe EbEc CAaEadaAccCB				
						S D Y B%
						30 15 13 50
						30 15 13 50

	Soru	Doğru	Yanlış	Boş	Net	Başarı
<b>TYT Matematik</b>	30	0	0	30	0,00	% 0
Cevap Anahtarı	B	EEDCDEDECCBCEBBADCEDDCDCDBAC				
Cevaplarınız						

	Soru	Doğru	Yanlış	Boş	Net	Başarı
Tarih-1	10	7	3	0	6,25	% 63
Coğrafya-1	10	3	7	0	1,25	% 13
Felsefe	5	1	3	1	0,25	% 5
Din Kült. ve Ahl. Bil.	5	3	2	0	2,50	% 50
<b>TYT Sosyal</b>	30	14	15	1	10,25	% 34
Cevap Anahtarı	B	BADAADADDBECACABCEEBADACDADCC				
Cevaplarınız		BADAeBaeBdcdCdCcadEEBead bADCb				

	S	D	Y	B%
<b>Tarih-1</b>	10	7	3	70
Türklerin Anadolu da devletleşme sürecini etkileyen faktörleri açıklar.	5	4	1	80
Anadolu ya yapılan Türk göçlerinin sosyokültürel etkilerini analiz eder.	3	1	2	33
Anadolu daki ilk Türk siyasi teşekküllerinin birbirleriyle ve çevre devletlerle olan ilişkilerini uzlaşma ve çabuşma bağla	2	2	0	100
<b>Coğrafya-1</b>	10	3	7	30
Dünya nın tektonik oluşumunu açıklar.	3	2	1	67
Jeolojik zamanların özelliklerini tektonik olaylarla ilişkilendirerek açıklar.	2	0	2	0
İç kuvvetleri; yer şekillerinin oluşum sürecine etkileri açısından açıklar.	5	1	4	20
<b>Felsefe</b>	5	1	3	20
Felsefi düşüncenin özelliklerini açıklar.	2	1	1	50
Felsefenin insan ve toplum hayatı üzerindeki rolünü örneklerle açıklar.	1	0	1	0
Felsefenin anlamını açıklar.	2	0	1	0
<b>Din Kült. ve Ahl. Bil.</b>	5	3	2	60
İsim ve sıfatlarının yansımalarıyla Allah'ı tanıır.	1	0	1	0
İnsanın özelliklerini ayetlerle açıklar.	2	2	0	100
Allah inancının insan hayatındaki yeri ve önemini yorumlar.	1	1	0	100
Allah ın varlığı ve birliği konusunda akli ve nakli delilleri analiz eder.	1	0	1	0

	Soru	Doğru	Yanlış	Boş	Net	Başarı
Fizik	10	3	1	6	2,75	% 28
Kimya	10	0	3	7	-0,75	% 0
Biyoloji	10	6	2	2	5,50	% 55
<b>TYT Fen</b>	30	9	6	15	7,50	% 25
Cevap Anahtarı	B	EECEBEBADACEBDCDDDEECDDCCDAEEBE				
Cevaplarınız		E B Bc b dd DDCa aEBE				

	S	D	Y	B%
<b>Fizik</b>	10	3	1	30
Katı bir iletkenin direncinin bağlı olduğu değişkenleri analiz eder.	3	2	0	67
Elektrik Akımı, direnç ve potansiyel farkı arasındaki ilişkiyi analiz eder	6	1	1	17
Elektrik akımı, direnç ve potansiyel farkı kavramlarını açıklar.	1	0	0	0
<b>Kimya</b>	10	0	3	0
Kimyanın temel kanunlarını açıklar.	10	0	3	0
<b>Biyoloji</b>	10	6	2	60
Mitozu açıklar.	10	6	2	60



186,500 % 57,90

AĞRI / PATNOS  
Patnos Anadolu Lisesi

10C - 8174  
ŞEYMA TORO

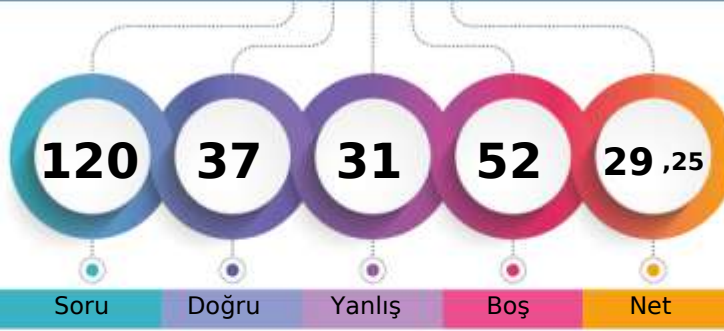

1. Öğrenci

Sizin yeriniz  
(1921.)

Sonuncu Öğrenci

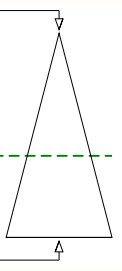

Şube Kurum İlçe İl Genel

Öğrenci Sıra No 10 72 72 72 1921 % 57,90

Sınava Katılan Öğrenci Sayısı 36 181 181 181 3318

	Soru	Doğru	Yanlış	Boş	Net	Başarı
<b>TYT Türkçe</b>	30	17	6	7	15,50	% 52
Cevap Anahtarı	B	EEADBCDBDACBECEEBACACEBEDABDCB				
Cevaplarınız		E EAeB CDBD	eE aCACdBEA	BbCB		

S D Y B%  
30 17 6 57

Türkçe

30 17 6 57

	Soru	Doğru	Yanlış	Boş	Net	Başarı
<b>TYT Matematik</b>	30	0	11	19	-2,75	% 0
Cevap Anahtarı	B	EDBCDDEDECCBCEBBADCEDDCDDCCDBAC				
Cevaplarınız		be ba eb b a b	ba			

S D Y B%  
30 0 11 0

Matematik-1

n çeşit nesne ile oluşturulabilecek r li dizilişlerin (permütasyonların) kaç farklı şekilde yapılabileceğini hesaplar.	16	0	5	0
Sınırlı sayıda tekrarlayan nesnelerin dizilişlerini (permütasyonlarını) açıklayarak problemler çözer.	7	0	3	0
n elemanlı bir kümenin r tane elemanın kaç farklı şekilde seçilebileceğini hesaplar.	3	0	1	0
Binom açılımını yapar.	2	0	0	0
Olayların gerçekleşme sayısını toplama ve çarpma yöntemlerini kullanarak hesaplar.	2	0	2	0

	Soru	Doğru	Yanlış	Boş	Net	Başarı
Tarih-1	10	8	2	0	7,50	% 75
Coğrafya-1	10	3	3	4	2,25	% 23
Felsefe	5	3	2	0	2,50	% 50
Din Kült. ve Ahl. Bil.	5	3	2	0	2,50	% 50
<b>TYT Sosyal</b>	<b>30</b>	<b>17</b>	<b>9</b>	<b>4</b>	<b>14,75</b>	<b>% 49</b>
Cevap Anahtarı	B	BADAADADDBECACABCEEBADACDADCC				
Cevaplarınız		BADAADAcBb	c AaAB c	BAbAeaADeC		

S D Y B%  
10 8 2 80

Tarih-1

Türklerin Anadolu da devletleşme sürecini etkileyen faktörleri açıklar.	5	5	0	100
Anadolu ya yapılan Türk göçlerinin sosyokültürel etkilerini analiz eder.	3	2	1	67
Anadolu daki ilk Türk siyasi teşekküllerinin birbirleriyle ve çevre devletlerle olan ilişkilerini uzlaşma ve çatışma bağla	2	1	1	50
<b>Coğrafya-1</b>	<b>10</b>	<b>3</b>	<b>3</b>	<b>30</b>
Dünya nın tektonik oluşumunu açıklar.	3	0	1	0
Jeolojik zamanların özelliklerini tektonik olaylarla ilişkilendirerek açıklar.	2	0	1	0
İç kuvvetleri; yer şekillerinin oluşum sürecine etkileri açısından açıklar.	5	3	1	60
<b>Felsefe</b>	<b>5</b>	<b>3</b>	<b>2</b>	<b>60</b>
Felsefi düşüncenin özelliklerini açıklar.	2	1	1	50
Felsefenin insan ve toplum hayatı üzerindeki rolünü örneklerle açıklar.	1	1	0	100
Felsefenin anlamını açıklar.	2	1	1	50
<b>Din Kült. ve Ahl. Bil.</b>	<b>5</b>	<b>3</b>	<b>2</b>	<b>60</b>
İsim ve sıfatlarının yansımalarıyla Allah'ı tanıır.	1	0	1	0
İnsanın özelliklerini ayetlerle açıklar.	2	2	0	100
Allah inancının insan hayatındaki yeri ve önemi yorumlar.	1	0	1	0
Allah ın varlığı ve birliği konusunda akli ve nakli delilleri analiz eder.	1	1	0	100

	Soru	Doğru	Yanlış	Boş	Net	Başarı
Fizik	10	0	0	10	0,00	% 0
Kimya	10	0	0	10	0,00	% 0
Biyoloji	10	3	5	2	1,75	% 18
<b>TYT Fen</b>	<b>30</b>	<b>3</b>	<b>5</b>	<b>22</b>	<b>1,75</b>	<b>% 6</b>
Cevap Anahtarı	B	EECBEBADACEBDCDDDECCDDCCDAEEBE				
Cevaplarınız		D	dbbaaBE			

S D Y B%  
10 0 0 0

Fizik

Kati bir iletkenin direncinin bağlı olduğu değişkenleri analiz eder.	3	0	0	0
Elektrik Akımı, direnç ve potansiyel farkı arasındaki ilişkiyi analiz eder	6	0	0	0
Elektrik akımı, direnç ve potansiyel farkı kavramlarını açıklar.	1	0	0	0
<b>Kimya</b>	<b>10</b>	<b>0</b>	<b>0</b>	<b>0</b>
Kimyanın temel kanunlarını açıklar.	10	0	0	0
<b>Biyoloji</b>	<b>10</b>	<b>3</b>	<b>5</b>	<b>30</b>
Mitozu açıklar.	10	3	5	30



181,423 % 61,15

AĞRI / PATNOS  
Patnos Anadolu Lisesi

10C - 8162  
TANER ORAL

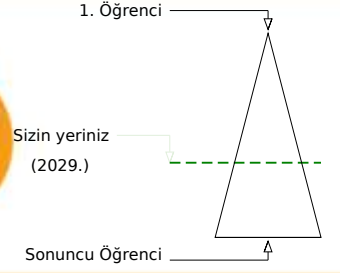
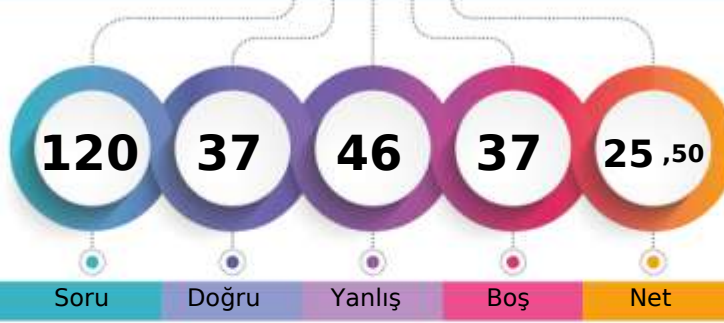

	Şube	Kurum	İlçe	İl	Genel
Öğrenci Sıra No	16	89	89	89	2029 % 61,15
Sınava Katılan Öğrenci Sayısı	36	181	181	181	3318

	Soru	Doğru	Yanlış	Boş	Net	Başarı
<b>TYT Türkçe</b>	<b>30</b>	<b>18</b>	<b>10</b>	<b>2</b>	<b>15,50</b>	<b>% 52</b>
Cevap Anahtarı	A	CBEEADBCDBDACBECEEBCEBEBEDABD				
Cevaplarınız		edEAcBCaDBDcCBa EEaCbCcBEdeBD				

S D Y B%  
30 18 10 60  
30 18 10 60

	Soru	Doğru	Yanlış	Boş	Net	Başarı
<b>Türkçe</b>	<b>30</b>	<b>18</b>	<b>10</b>	<b>2</b>	<b>15,50</b>	<b>% 52</b>

	Soru	Doğru	Yanlış	Boş	Net	Başarı
<b>TYT Matematik</b>	<b>30</b>	<b>1</b>	<b>10</b>	<b>19</b>	<b>-1,50</b>	<b>% 0</b>
Cevap Anahtarı	A	ACEDBCDEDECCBCEBBADCEDCDCCEB				
Cevaplarınız		bdcaBe ca a ca				

S D Y B%  
30 1 10 3  
30 1 10 3

	Soru	Doğru	Yanlış	Boş	Net	Başarı
<b>Matematik-1</b>	<b>30</b>	<b>1</b>	<b>10</b>	<b>19</b>	<b>-1,50</b>	<b>% 0</b>

Olayların gerçekleşme sayısını toplama ve çarpma yöntemlerini kullanarak hesaplar.	2	0	2	0
n çeşit nesne ile oluşturulabilecek r li dizilişlerin (permütasyonların) kaç farklı şekilde yapılabileceğini hesaplar.	16	1	5	6
Sınırlı sayıda tekrarlayan nesnelerin dizilişlerini (permütasyonlarını) açıklayarak problemler çözer.	7	0	1	0
n elemanlı bir kümenin r tane elemanının kaç farklı şekilde seçilebileceğini hesaplar.	3	0	2	0
Binom açılımını yapar.	2	0	0	0

	Soru	Doğru	Yanlış	Boş	Net	Başarı
Tarih-1	10	2	6	2	0,50	% 5
Coğrafya-1	10	4	4	2	3,00	% 30
Felsefe	5	1	4	0	0,00	% 0
Din Kült. ve Ahl. Bil.	5	3	1	1	2,75	% 55
<b>TYT Sosyal</b>	<b>30</b>	<b>10</b>	<b>15</b>	<b>5</b>	<b>6,25</b>	<b>% 21</b>
Cevap Anahtarı	A	BDBADAADADEEBECACABCACBADCCDAD				
Cevaplarınız		aBbeec Acd B CAđcBbedBeaCa AD				

S D Y B%  
10 2 6 20  
10 2 6 20

	Soru	Doğru	Yanlış	Boş	Net	Başarı
<b>Tarih-1</b>	<b>10</b>	<b>2</b>	<b>6</b>	<b>2</b>	<b>0,50</b>	<b>% 5</b>

Anadolu daki ilk Türk siyasi teşekküllerinin birbirleriyle ve çevre devletlerle olan ilişkilerini uzlaşma ve çatışma bağla	2	0	1	0
--	---	---	---	---

Türklerin Anadolu da devletleşme sürecini etkileyen faktörleri açıklar.	5	1	3	20
---	---	---	---	----

Anadolu ya yapılan Türk göçlerinin sosyokültürel etkilerini analiz eder.	3	1	2	33
--	---	---	---	----

	Soru	Doğru	Yanlış	Boş	Net	Başarı
<b>Coğrafya-1</b>	<b>10</b>	<b>4</b>	<b>4</b>	<b>2</b>	<b>3,00</b>	<b>% 30</b>

Dünya nın tektonik oluşumunu açıklar.	3	1	1	33
---------------------------------------	---	---	---	----

Jeolojik zamanların özelliklerini tektonik olaylarla ilişkilendirerek açıklar.	2	1	0	50
--	---	---	---	----

İç kuvvetleri; yer şekillerinin oluşum sürecine etkileri açısından açıklar.	5	2	3	40
---	---	---	---	----

	Soru	Doğru	Yanlış	Boş	Net	Başarı
<b>Felsefe</b>	<b>5</b>	<b>1</b>	<b>4</b>	<b>0</b>	<b>0,00</b>	<b>% 0</b>

Felsefenin anlamını açıklar.	2	0	2	0
------------------------------	---	---	---	---

Felsefi düşüncenin özelliklerini açıklar.	2	1	1	50
---	---	---	---	----

Felsefenin insan ve toplum hayatı üzerindeki rolünü örneklerle açıklar.	1	0	1	0
---	---	---	---	---

	Soru	Doğru	Yanlış	Boş	Net	Başarı
<b>Din Kült. ve Ahl. Bil.</b>	<b>5</b>	<b>3</b>	<b>1</b>	<b>1</b>	<b>2,75</b>	<b>% 55</b>

Allah inancının insan hayatındaki yeri ve önemini yorumlar.	1	1	0	100
---	---	---	---	-----

Allah ın varlığı ve birliği konusunda akli ve nakli delilleri analiz eder.	1	0	1	0
--	---	---	---	---

İsim ve sıfatlarının yansımalarıyla Allah'ı tanıır.	1	0	0	0
---	---	---	---	---

İnsanın özelliklerini ayetlerle açıklar.	2	2	0	100
--	---	---	---	-----

	Soru	Doğru	Yanlış	Boş	Net	Başarı
Fizik	10	1	5	4	-0,25	% 0
Kimya	10	1	3	6	0,25	% 3
Biyoloji	10	6	3	1	5,25	% 53
<b>TYT Fen</b>	<b>30</b>	<b>8</b>	<b>11</b>	<b>11</b>	<b>5,25</b>	<b>% 18</b>
Cevap Anahtarı	A	ACEECBEBADCCBBDCEEBEDDCCDAEE				
Cevaplarınız		deE de b Caa b BEaDcd bEE				

S D Y B%  
10 1 5 10  
10 1 5 10

	Soru	Doğru	Yanlış	Boş	Net	Başarı
<b>Fizik</b>	<b>10</b>	<b>1</b>	<b>5</b>	<b>4</b>	<b>-0,25</b>	<b>% 0</b>

Elektrik akımı, direnç ve potansiyel farkı kavramlarını açıklar.	1	0	1	0
--	---	---	---	---

Kati bir iletkenin direncinin bağlı olduğu değişkenleri analiz eder.	3	1	2	33
--	---	---	---	----

Elektrik Akımı, direnç ve potansiyel farkı arasındaki ilişkiyi analiz eder	6	0	2	0
--	---	---	---	---

	Soru	Doğru	Yanlış	Boş	Net	Başarı
<b>Kimya</b>	<b>10</b>	<b>1</b>	<b>3</b>	<b>6</b>	<b>0,25</b>	<b>% 3</b>

Kimyanın temel kanunlarını açıklar.	10	1	3	10
-------------------------------------	----	---	---	----

	Soru	Doğru	Yanlış	Boş	Net	Başarı
<b>Biyoloji</b>	<b>10</b>	<b>6</b>	<b>3</b>	<b>1</b>	<b>5,25</b>	<b>% 53</b>

Mitozu açıklar.	10	6	3	60
-----------------	----	---	---	----

AĞRI / PATNOS  
Patnos Anadolu Lisesi

10C - 8190  
VURKAN ALIŞ

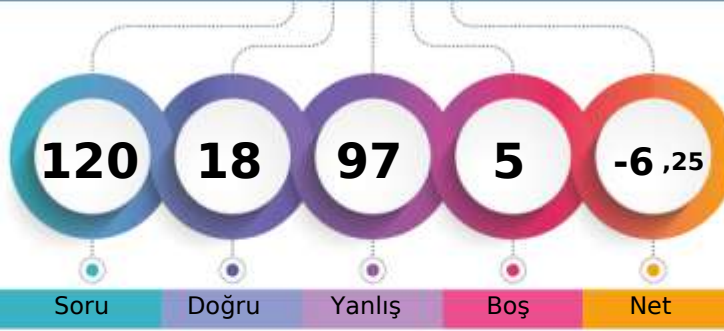

1. Öğrenci

Sizin yeriniz  
(3236.)

Sonuncu Öğrenci

Genel

Öğrenci Sıra No 36 176 176 176 3236 % 97,53

Sınava Katılan Öğrenci Sayısı 36 181 181 181 3318

	Soru	Doğru	Yanlış	Boş	Net	Başarı
<b>TYT Türkçe</b>	30	1	26	3	-5,50	% 0
Cevap Anahtarı	B	EEADBCDBDACBECEEBACACEBEDABDCB				
Cevaplarınız		cada be Bebac badeacacdb*ceabc				

S	D	Y	B%
30	1	26	3
30	1	26	3

Türkçe

30 1 26 3

30 1 26 3

	Soru	Doğru	Yanlış	Boş	Net	Başarı
<b>TYT Matematik</b>	30	5	25	0	-1,25	% 0
Cevap Anahtarı	B	EDBCDDEDECCEBCEBBADCEDDCDCDBAC				
Cevaplarınız		ccabcaEDbadeCbdcebadcaDceabdcb				

S	D	Y	B%
30	5	25	17

Matematik-1

Soru	Doğru	Yanlış	Boş	Net	Başarı
16	4	12	25		
7	1	6	14		
3	0	3	0		
2	0	2	0		
2	0	2	0		

Olayların gerçekleşme sayısını toplama ve çarpma yöntemlerini kullanarak hesaplar.

	Soru	Doğru	Yanlış	Boş	Net	Başarı
<b>Tarih-1</b>	10	3	7	0	1,25	% 13
<b>Coğrafya-1</b>	10	0	10	0	-2,50	% 0
<b>Felsefe</b>	5	0	5	0	-1,25	% 0
<b>Din Kült. ve Ahl. Bil.</b>	5	2	1	2	1,75	% 35
<b>TYT Sosyal</b>	30	5	23	2	-0,75	% 0
Cevap Anahtarı	B	BADAADADDBECACABCEEBADACDADCC				
Cevaplarınız		BAadcebDccaabdeecdbaacbeb ADe				

S	D	Y	B%
10	3	7	30

Tarih-1

Türklerin Anadolu da devletleşme sürecini etkileyen faktörleri açıklar.

Anadolu ya yapılan Türk göçlerinin sosyokültürel etkilerini analiz eder.

Anadolu daki ilk Türk siyasi teşekküllerinin birbirleriyle ve çevre devletlerle olan ilişkilerini uzlaşma ve çatışma bağla

**Coğrafya-1** 10 0 10 0

Dünya nın tektonik oluşumunu açıklar.

Jeolojik zamanların özelliklerini tektonik olaylarla ilişkilendirerek açıklar.

İç kuvvetleri; yer şekillerinin oluşum sürecine etkileri açısından açıklar.

**Felsefe** 5 0 5 0

Felsefi düşüncenin özelliklerini açıklar.

Felsefenin insan ve toplum hayatı üzerindeki rolünü örneklerle açıklar.

Felsefenin anlamını açıklar.

**Din Kült. ve Ahl. Bil.** 5 2 1 40

İsim ve sıfatlarının yansımalarıyla Allah'ı tanıır.

İnsanın özelliklerini ayetlerle açıklar.

Allah inancının insan hayatındaki yeri ve önemini yorumlar.

Allah ın varlığı ve birliği konusunda akli ve nakli delilleri analiz eder.

	Soru	Doğru	Yanlış	Boş	Net	Başarı
<b>Fizik</b>	10	3	7	0	1,25	% 13
<b>Kimya</b>	10	3	7	0	1,25	% 13
<b>Biyoloji</b>	10	1	9	0	-1,25	% 0
<b>TYT Fen</b>	30	7	23	0	1,25	% 4
Cevap Anahtarı	B	EECEBEBADACEBDCDDEECDDCCDAEEBE				
Cevaplarınız		baacEBACdebaaCDbEbadcadbeeccBa				

S	D	Y	B%
10	3	7	30

Fizik

Kati bir iletkenin direncinin bağlı olduğu değişkenleri analiz eder.

Elektrik Akımı, direnç ve potansiyel farkı arasındaki ilişkiyi analiz eder

Elektrik akımı, direnç ve potansiyel farkı kavramlarını açıklar.

**Kimya** 10 3 7 30

Kimyanın temel kanunlarını açıklar.

**Biyoloji** 10 1 9 10

Mitozu açıklar.

10 1 9 10

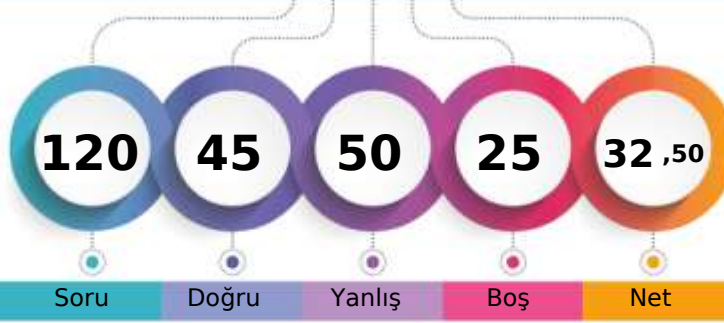

198,120 % 51,36

AĞRI / PATNOS  
Patnos Anadolu Lisesi10C - 8201  
YAĞMUR KARAKUZU

1. Öğrenci

Sizin yeriniz  
(1704.)

Sonuncu Öğrenci

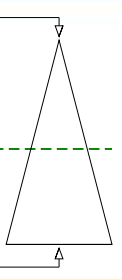

Şube Kurum İlçe İl Genel

Öğrenci Sıra No 7 51 51 51 1704 % 51,36

Sınava Katılan Öğrenci Sayısı 36 181 181 181 3318

	Soru	Doğru	Yanlış	Boş	Net	Başarı
<b>TYT Türkçe</b>	30	16	12	2	13,00	% 43
Cevap Anahtarı	A	CBEEADBCDBDACBECEEBCEBEBEDABD				
Cevaplarınız		CaEEccBC	aebdBCEEaaCAeEBacABD			

S D Y B%  
30 16 12 53

Türkçe

30 16 12 53

	Soru	Doğru	Yanlış	Boş	Net	Başarı
<b>TYT Matematik</b>	30	4	12	14	1,00	% 3
Cevap Anahtarı	A	ACEDBCDEDECCBCEBBADCEDCDCCEDB				
Cevaplarınız		Aec	edeaCedCb	a	aC b	

S D Y B%  
30 4 12 13

Matematik-1

30 4 12 13

Olayların gerçekleşme sayısını toplama ve çarpma yöntemlerini kullanarak hesaplar.

n çeşit nesne ile oluşturulabilecek r li dizilişlerin (permütasyonların) kaç farklı şekilde yapılabileceğini hesaplar.

Sınırlı sayıda tekrarlayan nesnelerin dizilişlerini (permütasyonlarını) açıklayarak problemler çözer.

n elemanlı bir kümenin r tane elemanının kaç farklı şekilde seçilebileceğini hesaplar.

Binom açılımını yapar.

2 0 0 0

	Soru	Doğru	Yanlış	Boş	Net	Başarı
Tarih-1	10	5	5	0	3,75	% 38
Coğrafya-1	10	4	5	1	2,75	% 28
Felsefe	5	2	3	0	1,25	% 25
Din Kült. ve Ahl. Bil.	5	4	1	0	3,75	% 75
<b>TYT Sosyal</b>	30	15	14	1	11,50	% 38
Cevap Anahtarı	A	BDBADAADADEEBECACABCACBADCCDAD				
Cevaplarınız		BDBAeAecced	ecceCABCAbBcbCCbAD			

S D Y B%  
10 5 5 50

Tarih-1

Anadolu daki ilk Türk siyasi teşekküllerinin birbiriyle ve çevre devletlerle olan ilişkilerini uzlaşma ve çatışma bağla

Türklerin Anadolu da devletleşme sürecini etkileyen faktörleri açıklar.

Anadolu ya yapılan Türk göçlerinin sosyokültürel etkilerini analiz eder.

Coğrafya-1

Dünya nın tektonik oluşumunu açıklar.

Jeolojik zamanların özelliklerini tektonik olaylarla ilişkilendirerek açıklar.

İç kuvvetleri; yer şekillerinin oluşum sürecine etkileri açısından açıklar.

Felsefe

Felsefenin anlamını açıklar.

Felsefi düşüncenin özelliklerini açıklar.

Felsefenin insan ve toplum hayatı üzerindeki rolünü örneklerle açıklar.

Din Kült. ve Ahl. Bil.

Allah inancının insan hayatındaki yeri ve önemini yorumlar.

Allah ın varlığı ve birliği konusunda akli ve nakli delilleri analiz eder.

İsim ve sıfatlarının yansımalarıyla Allah'ı tanıır.

İnsanın özelliklerini ayetlerle açıklar.

2 2 0 100

	Soru	Doğru	Yanlış	Boş	Net	Başarı
Fizik	10	4	6	0	2,50	% 25
Kimya	10	1	1	8	0,75	% 8
Biyoloji	10	5	5	0	3,75	% 38
<b>TYT Fen</b>	30	10	12	8	7,00	% 23
Cevap Anahtarı	A	ACEECBEBADCCBBDCEEBEDDCCDAEE				
Cevaplarınız		bCEEbdcdbD	Ec	aEaDebDAAE		

S D Y B%  
10 4 6 40

Fizik

Elektrik akımı, direnç ve potansiyel farkı kavramlarını açıklar.

Kati bir iletkenin direncinin bağlı olduğu değişkenleri analiz eder.

Elektrik Akımı, direnç ve potansiyel farkı arasındaki ilişkiyi analiz eder

Kimya

Kimyanın temel kanunlarını açıklar.

Biyoloji

Mitozu açıklar.

10 5 5 50

10 5 5 50

AĞRI / PATNOS  
Patnos Anadolu Lisesi

10C - 8186  
YAVUZ BAYKA

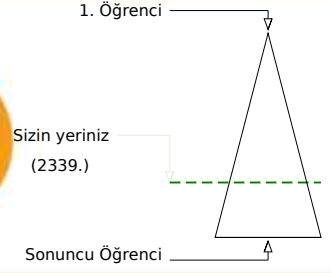
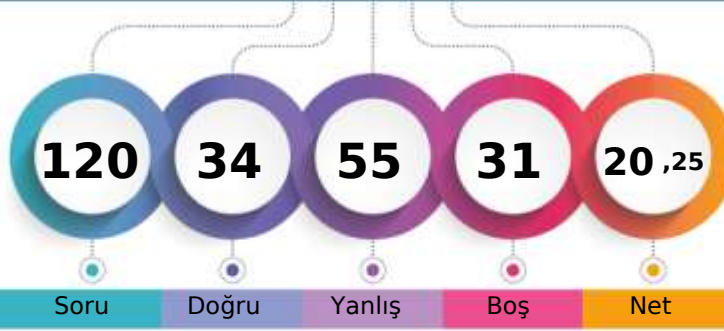

Şube	Kurum	İlçe	İl	Genel
Öğrenci Sıra No	17	111	111	2339
Sınava Katılan Öğrenci Sayısı	36	181	181	3318
				% 70,49

	Soru	Doğru	Yanlış	Boş	Net	Başarı
<b>TYT Türkçe</b>	30	13	14	3	9,50	% 32
Cevap Anahtarı	B	EEADBCDBDACBECEEEBCACEBEDABDCB				
Cevaplarınız		bcAce DBDbabdEEaCbCbBdDABc B				

	S	D	Y	B%
<b>Türkçe</b>	30	13	14	43
	30	13	14	43

	Soru	Doğru	Yanlış	Boş	Net	Başarı
<b>TYT Matematik</b>	30	4	12	14	1,00	% 3
Cevap Anahtarı	B	EDBCDDEDECCBCEBBADCEDCDDCCDBAC				
Cevaplarınız		E dbebc ae dCaBBdca				

	S	D	Y	B%
<b>Matematik-1</b>	30	4	12	13
n çeşit nesne ile oluşturulabilecek r li dizilişlerin (permütasyonların) kaç farklı şekilde yapılabileceğini hesaplar.	16	1	6	6
Sınırlı sayıda tekrarlayan nesnelerin dizilişlerini (permütasyonlarını) açıklayarak problemler çözer.	7	3	3	43
n elemanlı bir kümenin r tane elemanının kaç farklı şekilde seçilebileceğini hesaplar.	3	0	3	0
Binom açılımını yapar.	2	0	0	0
Olayların gerçekleşme sayısını toplama ve çarpma yöntemlerini kullanarak hesaplar.	2	0	0	0

	Soru	Doğru	Yanlış	Boş	Net	Başarı
Tarih-1	10	2	5	3	0,75	% 8
Coğrafya-1	10	4	5	1	2,75	% 28
Felsefe	5	3	2	0	2,50	% 50
Din Kült. ve Ahl. Bil.	5	3	2	0	2,50	% 50
<b>TYT Sosyal</b>	30	12	14	4	8,50	% 28
Cevap Anahtarı	B	BADAADADDBEACABCEEBADACDADCC				
Cevaplarınız		Bb Acc ec cadeCABcd BabAebADCa				

	S	D	Y	B%
<b>Tarih-1</b>	10	2	5	20
Türklerin Anadolu da devletleşme sürecini etkileyen faktörleri açıklar.	5	2	2	40
Anadolu ya yapılan Türk göçlerinin sosyokültürel etkilerini analiz eder.	3	0	2	0
Anadolu daki ilk Türk siyasi teşekküllerinin birbirleriyle ve çevre devletlerle olan ilişkilerini uzlaşma ve çarpışma bağla	2	0	1	0
<b>Coğrafya-1</b>	10	4	5	40
Dünya nın tektonik oluşumunu açıklar.	3	0	2	0
Jeolojik zamanların özelliklerini tektonik olaylarla ilişkilendirerek açıklar.	2	0	2	0
İç kuvvetleri; yer şekillerinin oluşum sürecine etkileri açısından açıklar.	5	4	1	80
<b>Felsefe</b>	5	3	2	60
Felsefi düşüncenin özelliklerini açıklar.	2	1	1	50
Felsefenin insan ve toplum hayatı üzerindeki rolünü örneklerle açıklar.	1	1	0	100
Felsefenin anlamını açıklar.	2	1	1	50
<b>Din Kült. ve Ahl. Bil.</b>	5	3	2	60
İsim ve sıfatlarının yansımalarıyla Allah'ı tanıır.	1	0	1	0
İnsanın özelliklerini ayetlerle açıklar.	2	2	0	100
Allah inancının insan hayatındaki yeri ve önemi yorumlar.	1	1	0	100
Allah ın varlığı ve birliği konusunda akli ve nakli delilleri analiz eder.	1	0	1	0

	Soru	Doğru	Yanlış	Boş	Net	Başarı
Fizik	10	1	6	3	-0,50	% 0
Kimya	10	1	6	3	-0,50	% 0
Biyoloji	10	3	3	4	2,25	% 23
<b>TYT Fen</b>	30	5	15	10	1,25	% 4
Cevap Anahtarı	B	EECBEBADACEBDCDDEECCDDCCDAEEBE				
Cevaplarınız		abdeaBc c abDe c aacC bA E				

	S	D	Y	B%
<b>Fizik</b>	10	1	6	10
Kati bir iletkenin direncinin bağlı olduğu değişkenleri analiz eder.	3	0	2	0
Elektrik Akımı, direnç ve potansiyel farkı arasındaki ilişkiyi analiz eder	6	1	4	17
Elektrik akımı, direnç ve potansiyel farkı kavramlarını açıklar.	1	0	0	0
<b>Kimya</b>	10	1	6	10
Kimyanın temel kanunlarını açıklar.	10	1	6	10
<b>Biyoloji</b>	10	3	3	30
Mitozu açıklar.	10	3	3	30





154,435 % 77,55

AĞRI / PATNOS  
Patnos Anadolu Lisesi

10C - 8197  
YOLDAŞ ÇALIŞ

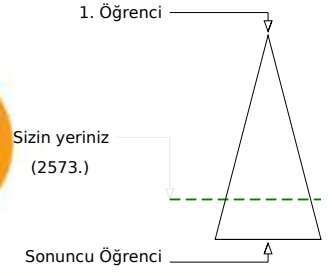
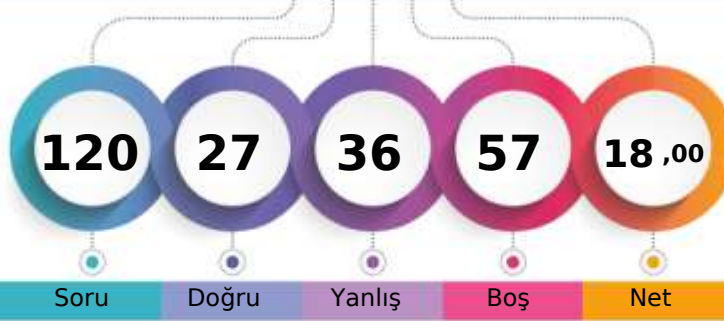

Soru Doğru Yanlış Boş Net

Şube Kurum İlçe İl Genel

Öğrenci Sıra No 24 141 141 141 2573 % 77,55

Sınava Katılan Öğrenci Sayısı 36 181 181 181 3318

	Soru	Doğru	Yanlış	Boş	Net	Başarı
<b>TYT Türkçe</b>	30	13	14	3	9,50	% 32
Cevap Anahtarı	B	EEADBCDBDACBECEEBACACEBEDABDCB				
Cevaplarınız		dEAcBCaDaDcb ECbEeCe EBdbeeC B				

S D Y B%  
30 13 14 43  
30 13 14 43

Türkçe

	Soru	Doğru	Yanlış	Boş	Net	Başarı
<b>TYT Matematik</b>	30	0	5	25	-1,25	% 0
Cevap Anahtarı	B	EDBCDDEDECCBCEBBADCEDDCDCDBAC				
Cevaplarınız		b a aa a				

S D Y B%  
30 0 5 0  
30 0 5 0

Matematik-1

n çeşit nesne ile oluşturulabilecek r li dizilişlerin (permütasyonların) kaç farklı şekilde yapılabileceğini hesaplar.	16	0	2	0
Sınırlı sayıda tekrarlayan nesnelerin dizilişlerini (permütasyonlarını) açıklayarak problemler çözer.	7	0	2	0
n elemanlı bir kümenin r tane elemanın kaç farklı şekilde seçilebileceğini hesaplar.	3	0	1	0
Binom açılımını yapar.	2	0	0	0
Olayların gerçekleşme sayısını toplama ve çarpma yöntemlerini kullanarak hesaplar.	2	0	0	0

	Soru	Doğru	Yanlış	Boş	Net	Başarı
Tarih-1	10	1	3	6	0,25	% 3
Coğrafya-1	10	5	2	3	4,50	% 45
Felsefe	5	3	2	0	2,50	% 50
Din Kült. ve Ahl. Bil.	5	2	3	0	1,25	% 25
<b>TYT Sosyal</b>	30	11	10	9	8,50	% 28
Cevap Anahtarı	B	BADAADADDBBECACABCEEBADACDADCC				
Cevaplarınız		Bb bb be ABCEEBAbAdbAdbd				

S D Y B%  
10 1 3 10  
10 1 3 10

Tarih-1

Türklerin Anadolu da devletleşme sürecini etkileyen faktörleri açıklar.	5	1	2	20
Anadolu ya yapılan Türk göçlerinin sosyokültürel etkilerini analiz eder.	3	0	1	0
Anadolu daki ilk Türk siyasi teşekküllerinin birbirleriyle ve çevre devletlerle olan ilişkilerini uzlaşma ve çarpışma bağla	2	0	0	0
<b>Coğrafya-1</b>	10	5	2	50
Dünya nın tektonik oluşumunu açıklar.	3	2	0	67
Jeolojik zamanların özelliklerini tektonik olaylarla ilişkilendirerek açıklar.	2	0	1	0
İç kuvvetleri; yer şekillerinin oluşum sürecine etkileri açısından açıklar.	5	3	1	60
<b>Felsefe</b>	5	3	2	60
Felsefi düşüncenin özelliklerini açıklar.	2	1	1	50
Felsefenin insan ve toplum hayatı üzerindeki rolünü örneklerle açıklar.	1	1	0	100
Felsefenin anlamını açıklar.	2	1	1	50
<b>Din Kült. ve Ahl. Bil.</b>	5	2	3	40
İsim ve sıfatlarının yansımalarıyla Allah'ı tanıır.	1	0	1	0
İnsanın özelliklerini ayetlerle açıklar.	2	2	0	100
Allah inancının insan hayatındaki yeri ve önemi yorumlar.	1	0	1	0
Allah ın varlığı ve birliği konusunda aklı ve nakli delilleri analiz eder.	1	0	1	0

	Soru	Doğru	Yanlış	Boş	Net	Başarı
Fizik	10	0	1	9	-0,25	% 0
Kimya	10	0	0	10	0,00	% 0
Biyoloji	10	3	6	1	1,50	% 15
<b>TYT Fen</b>	30	3	7	20	1,25	% 4
Cevap Anahtarı	B	EECBEBADACEBDCDDEECCDDCCDAEEBE				
Cevaplarınız		b ebCdb aaBE				

S D Y B%  
10 0 1 0  
10 0 1 0

Fizik

Kati bir iletkenin direncinin bağlı olduğu değişkenleri analiz eder.	3	0	0	0
Elektrik Akımı, direnç ve potansiyel farkı arasındaki ilişkiyi analiz eder	6	0	1	0
Elektrik akımı, direnç ve potansiyel farkı kavramlarını açıklar.	1	0	0	0
<b>Kimya</b>	10	0	0	0
Kimyanın temel kanunlarını açıklar.	10	0	0	0
<b>Biyoloji</b>	10	3	6	30
Mitozu açıklar.	10	3	6	30





143,350 % 83,73

AĞRI / PATNOS  
Patnos Anadolu Lisesi

10C - 2793  
YUNUS TANGÜÇ

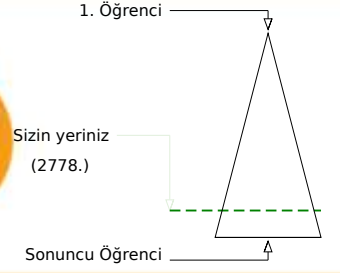
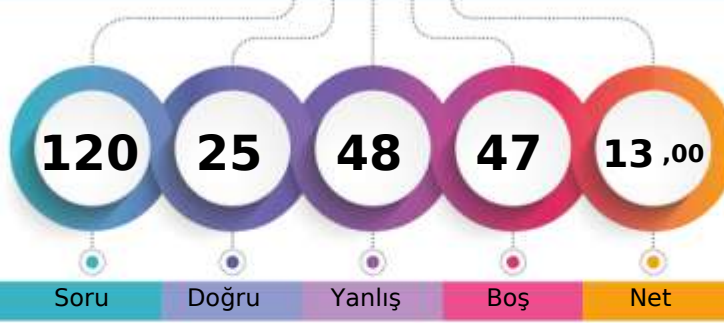

	Şube	Kurum	İlçe	İl	Genel
Öğrenci Sıra No	32	159	159	159	2778 % 83,73
Sınava Katılan Öğrenci Sayısı	36	181	181	181	3318

	Soru	Doğru	Yanlış	Boş	Net	Başarı
<b>TYT Türkçe</b>	<b>30</b>	<b>9</b>	<b>13</b>	<b>8</b>	<b>5,75</b>	<b>% 19</b>
Cevap Anahtarı	B	EEADBCCCDBACBECEEBACACEBEDABDCB				
Cevaplarınız		ccADeabD c dBa Eb dCbBE Aea				

	S	D	Y	B%
<b>Türkçe</b>	<b>30</b>	<b>9</b>	<b>13</b>	<b>30</b>
	30	9	13	30

	Soru	Doğru	Yanlış	Boş	Net	Başarı
<b>TYT Matematik</b>	<b>30</b>	<b>3</b>	<b>6</b>	<b>21</b>	<b>1,50</b>	<b>% 5</b>
Cevap Anahtarı	B	EDBCDDEDECCEBCEBADCEDDCGCCDBAC				
Cevaplarınız		bccCcD ec C				

	S	D	Y	B%
<b>Matematik-1</b>	<b>30</b>	<b>3</b>	<b>6</b>	<b>10</b>
n çeşit nesne ile oluşturulabilecek r li dizilişlerin (permütasyonların) kaç farklı şekilde yapılabileceğini hesaplar.	16	2	6	13
Sınırlı sayıda tekrarlayan nesnelerin dizilişlerini (permütasyonlarını) açıklayarak problemler çözer.	7	1	0	14
n elemanlı bir kümenin r tane elemanının kaç farklı şekilde seçilebileceğini hesaplar.	3	0	0	0
Binom açılımını yapar.	2	0	0	0
Olayların gerçekleşme sayısını toplama ve çarpma yöntemlerini kullanarak hesaplar.	2	0	0	0

	Soru	Doğru	Yanlış	Boş	Net	Başarı
Tarih-1	10	4	6	0	2,50	% 25
Coğrafya-1	10	1	6	3	-0,50	% 0
Felsefe	5	0	2	3	-0,50	% 0
Din Kült. ve Ahl. Bil.	5	0	0	5	0,00	% 0
<b>TYT Sosyal</b>	<b>30</b>	<b>5</b>	<b>14</b>	<b>11</b>	<b>1,50</b>	<b>% 5</b>
Cevap Anahtarı	B	BADAADADDBECACABCEEBADACDADCC				
Cevaplarınız		BcaAbDdDabcccCc ed de c				

	S	D	Y	B%
<b>Tarih-1</b>	<b>10</b>	<b>4</b>	<b>6</b>	<b>40</b>
Türklerin Anadolu da devletleşme sürecini etkileyen faktörleri açıklar.	5	3	2	60
Anadolu ya yapılan Türk göçlerinin sosyokültürel etkilerini analiz eder.	3	1	2	33
Anadolu daki ilk Türk siyasi teşekküllerinin birbirleriyle ve çevre devletlerle olan ilişkilerini uzlaşma ve çarpışma bağla	2	0	2	0
<b>Coğrafya-1</b>	<b>10</b>	<b>1</b>	<b>6</b>	<b>10</b>
Dünya nın tektonik oluşumunu açıklar.	3	0	2	0
Jeolojik zamanların özelliklerini tektonik olaylarla ilişkilendirerek açıklar.	2	1	1	50
İç kuvvetleri; yer şekillerinin oluşum sürecine etkileri açısından açıklar.	5	0	3	0
<b>Felsefe</b>	<b>5</b>	<b>0</b>	<b>2</b>	<b>0</b>
Felsefi düşüncenin özelliklerini açıklar.	2	0	2	0
Felsefenin insan ve toplum hayatı üzerindeki rolünü örneklerle açıklar.	1	0	0	0
Felsefenin anlamını açıklar.	2	0	0	0
<b>Din Kült. ve Ahl. Bil.</b>	<b>5</b>	<b>0</b>	<b>0</b>	<b>0</b>
İsim ve sıfatlarının yansımalarıyla Allah'ı tanıır.	1	0	0	0
İnsanın özelliklerini ayetlerle açıklar.	2	0	0	0
Allah inancının insan hayatındaki yeri ve önemini yorumlar.	1	0	0	0
Allah ın varlığı ve birliği konusunda akli ve nakli delilleri analiz eder.	1	0	0	0

	Soru	Doğru	Yanlış	Boş	Net	Başarı
Fizik	10	1	6	3	-0,50	% 0
Kimya	10	3	4	3	2,00	% 20
Biyoloji	10	4	5	1	2,75	% 28
<b>TYT Fen</b>	<b>30</b>	<b>8</b>	<b>15</b>	<b>7</b>	<b>4,25</b>	<b>% 14</b>
Cevap Anahtarı	B	EECEBEBADACEBDCDDEECDDCCDAEEBE				
Cevaplarınız		abCedeb c DbEdCbDDCadedcB				

	S	D	Y	B%
<b>Fizik</b>	<b>10</b>	<b>1</b>	<b>6</b>	<b>10</b>
Kati bir iletkenin direncinin bağlı olduğu değişkenleri analiz eder.	3	0	2	0
Elektrik Akımı, direnç ve potansiyel farkı arasındaki ilişkiyi analiz eder	6	1	4	17
Elektrik akımı, direnç ve potansiyel farkı kavramlarını açıklar.	1	0	0	0
<b>Kimya</b>	<b>10</b>	<b>3</b>	<b>4</b>	<b>30</b>
Kimyanın temel kanunlarını açıklar.	10	3	4	30
<b>Biyoloji</b>	<b>10</b>	<b>4</b>	<b>5</b>	<b>40</b>
Mitozu açıklar.	10	4	5	40

AĞRI / PATNOS  
Patnos Anadolu Lisesi

10C - 8195  
ZAFER ATAŞ

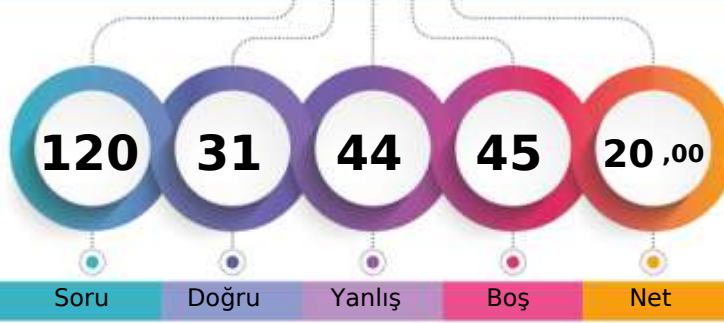

1. Öğrenci

Sizin yeriniz  
(2446.)

Sonuncu Öğrenci

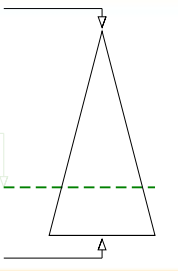

Soru Doğru Yanlış Boş Net

Şube Kurum İlçe İl Genel

Öğrenci Sıra No 20 131 131 131 2446 % 73,72

Sınava Katılan Öğrenci Sayısı 36 181 181 181 3318

		Soru	Doğru	Yanlış	Boş	Net	Başarı
<b>TYT Türkçe</b>		30	10	15	5	6,25	% 21
Cevap Anahtarı	B	EEADBCDBDACBECEEBACACEBEDABDCB					
Cevaplarınız		EeAbeedDaadd E EaaC CEBCad eC					

S D Y B%  
30 10 15 33

Türkçe

30 10 15 33

		Soru	Doğru	Yanlış	Boş	Net	Başarı
<b>TYT Matematik</b>		30	3	5	22	1,75	% 6
Cevap Anahtarı	B	EDBCDDEDECCBCEBBADCEDDCDCDBAC					
Cevaplarınız		EaBbe c a A					

S D Y B%  
30 3 5 10

Matematik-1

n çeşit nesne ile oluşturulabilecek r li dizilişlerin (permütasyonların) kaç farklı şekilde yapılabileceğini hesaplar.	16	2	3	13
Sınırlı sayıda tekrarlayan nesnelerin dizilişlerini (permütasyonlarını) açıklayarak problemler çözer.	7	0	2	0
n elemanlı bir kümenin r tane elemanının kaç farklı şekilde seçilebileceğini hesaplar.	3	1	0	33
Binom açılımını yapar.	2	0	0	0
Olayların gerçekleşme sayısını toplama ve çarpma yöntemlerini kullanarak hesaplar.	2	0	0	0

		Soru	Doğru	Yanlış	Boş	Net	Başarı
Tarih-1		10	7	3	0	6,25	% 63
Coğrafya-1		10	1	1	8	0,75	% 8
Felsefe		5	2	3	0	1,25	% 25
Din Kült. ve Ahl. Bil.		5	2	2	1	1,50	% 30
<b>TYT Sosyal</b>		<b>30</b>	<b>12</b>	<b>9</b>	<b>9</b>	<b>9,75</b>	<b>% 33</b>
Cevap Anahtarı	B	BADAADADDBECACABCEEBADACDADCC					
Cevaplarınız		BbbAADAbBda C BecAbbA Ca					

S D Y B%  
10 7 3 70

Tarih-1

Türklerin Anadolu da devletleşme sürecini etkileyen faktörleri açıklar.

Anadolu ya yapılan Türk göçlerinin sosyokültürel etkilerini analiz eder.

Anadolu daki ilk Türk siyasi teşekküllerinin birbirleriyle ve çevre devletlerle olan ilişkilerini uzlaşma ve çarpışma bağla

**Coğrafya-1**

Dünya nın tektonik oluşumunu açıklar.

Jeolojik zamanların özelliklerini tektonik olaylarla ilişkilendirerek açıklar.

İç kuvvetleri; yer şekillerinin oluşum sürecine etkileri açısından açıklar.

**Felsefe**

Felsefi düşüncenin özelliklerini açıklar.

Felsefenin insan ve toplum hayatı üzerindeki rolünü örneklerle açıklar.

Felsefenin anlamını açıklar.

**Din Kült. ve Ahl. Bil.**

İsim ve sıfatlarının yansımalarıyla Allah'ı tanıır.

İnsanın özelliklerini ayetlerle açıklar.

Allah inancının insan hayatındaki yeri ve önemini yorumlar.

Allah ın varlığı ve birliği konusunda akli ve nakli delilleri analiz eder.

		Soru	Doğru	Yanlış	Boş	Net	Başarı
Fizik		10	1	6	3	-0,50	% 0
Kimya		10	1	4	5	0,00	% 0
Biyoloji		10	4	5	1	2,75	% 28
<b>TYT Fen</b>		<b>30</b>	<b>6</b>	<b>15</b>	<b>9</b>	<b>2,25</b>	<b>% 8</b>
Cevap Anahtarı	B	EECBEBADACEBDCDDEECDDCCDAEEBE					
Cevaplarınız		a eaBea ec ac CdabdCbAa BE					

S D Y B%  
10 1 6 10

Fizik

Kati bir iletkenin direncinin bağlı olduğu değişkenleri analiz eder.

Elektrik Akımı, direnç ve potansiyel farkı arasındaki ilişkiyi analiz eder

Elektrik akımı, direnç ve potansiyel farkı kavramlarını açıklar.

**Kimya**

Kimyanın temel kanunlarını açıklar.

**Biyoloji**

Mitozu açıklar.

10 4 5 40



145,643 % 82,76

AĞRI / PATNOS  
Patnos Anadolu Lisesi

10C - 8188  
ZEHRA ÖZYOLCU

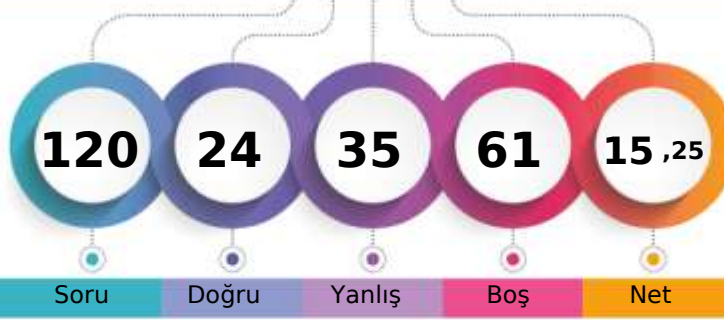

1. Öğrenci

Sizin yeriniz  
(2746.)

Sonuncu Öğrenci

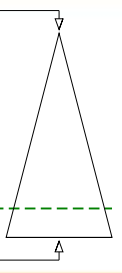

Soru Doğru Yanlış Boş Net

Şube Kurum İlçe İl Genel

Öğrenci Sıra No 31 157 157 157 2746 % 82,76

Sınava Katılan Öğrenci Sayısı 36 181 181 181 3318

		Soru	Doğru	Yanlış	Boş	Net	Başarı
<b>TYT Türkçe</b>		30	8	12	10	5,00	% 17
Cevap Anahtarı	A	CBEEADBCCDBDACBECEEBCEBCEBDBD					
Cevaplarınız		cA a D cdd eEEaC CdBdbA c					

S D Y B%  
30 8 12 27

Türkçe

30 8 12 27

		Soru	Doğru	Yanlış	Boş	Net	Başarı
<b>TYT Matematik</b>		30	3	8	19	1,00	% 3
Cevap Anahtarı	A	ACEBDCDEDECCBCEBBADCEBDCDCDB					
Cevaplarınız		b BCeCEcae d a					

S D Y B%  
30 3 8 10

Matematik-1

Olayların gerçekleşme sayısını toplama ve çarpma yöntemlerini kullanarak hesaplar. 2 0 1 0

n çeşit nesne ile oluşturulabilecek r li dizilişlerin (permütasyonların) kaç farklı şekilde yapılabileceğini hesaplar. 16 3 5 19

Sınırlı sayıda tekrarlayan nesnelerin dizilişlerini (permütasyonlarını) açıklayarak problemler çözer. 7 0 2 0

n elemanlı bir kümenin r tane elemanının kaç farklı şekilde seçilebileceğini hesaplar. 3 0 0 0

Binom açılımını yapar. 2 0 0 0

		Soru	Doğru	Yanlış	Boş	Net	Başarı
<b>Tarih-1</b>		10	2	2	6	1,50	% 15
<b>Coğrafya-1</b>		10	1	2	7	0,50	% 5
<b>Felsefe</b>		5	3	1	1	2,75	% 55
<b>Din Kült. ve Ahl. Bil.</b>		5	3	1	1	2,75	% 55
<b>TYT Sosyal</b>		30	9	6	15	7,50	% 25
Cevap Anahtarı	A	BDBADAADADEEBECACABCACBADCCDAD					
Cevaplarınız		B b Ab b A d ACB aCa AD					

S D Y B%  
10 2 2 20

Tarih-1

Anadolu daki ilk Türk siyasi teşekküllerinin birbirleriyle ve çevre devletlerle olan ilişkilerini uzlaşma ve çatışma bağla 2 1 0 50

Türklerin Anadolu da devletleşme sürecini etkileyen faktörleri açıklar. 5 1 1 20

Anadolu ya yapılan Türk göçlerinin sosyokültürel etkilerini analiz eder. 3 0 1 0

**Coğrafya-1** 10 1 2 10

Dünya nın tektonik oluşumunu açıklar. 3 0 1 0

Jeolojik zamanların özelliklerini tektonik olaylarla ilişkilendirerek açıklar. 2 0 0 0

İç kuvvetleri; yer şekillerinin oluşum sürecine etkileri açısından açıklar. 5 1 1 20

**Felsefe** 5 3 1 60

Felsefenin anlamını açıklar. 2 2 0 100

Felsefi düşüncenin özelliklerini açıklar. 2 1 1 50

Felsefenin insan ve toplum hayatı üzerindeki rolünü örneklerle açıklar. 1 0 0 0

**Din Kült. ve Ahl. Bil.** 5 3 1 60

Allah inancının insan hayatındaki yeri ve önemini yorumlar. 1 1 0 100

Allah ın varlığı ve birliği konusunda akli ve nakli delilleri analiz eder. 1 0 1 0

İsim ve sıfatlarının yansımalarıyla Allah'ı tanıır. 1 0 0 0

İnsanın özelliklerini ayetlerle açıklar. 2 2 0 100

		Soru	Doğru	Yanlış	Boş	Net	Başarı
<b>Fizik</b>		10	0	4	6	-1,00	% 0
<b>Kimya</b>		10	0	1	9	-0,25	% 0
<b>Biyoloji</b>		10	4	4	2	3,00	% 30
<b>TYT Fen</b>		30	4	9	17	1,75	% 6
Cevap Anahtarı	A	ACEECBEBADCCBBDCEBDEBDDCCDAEE					
Cevaplarınız		d cc b e eEabCC A a					

S D Y B%  
10 0 4 0

Fizik

Elektrik akımı, direnç ve potansiyel farkı kavramlarını açıklar. 1 0 0 0

Kati bir iletkenin direncinin bağlı olduğu değişkenleri analiz eder. 3 0 2 0

Elektrik Akımı, direnç ve potansiyel farkı arasındaki ilişkiyi analiz eder. 6 0 2 0

**Kimya** 10 0 1 0

Kimyanın temel kanunlarını açıklar. 10 0 1 0

**Biyoloji** 10 4 4 40

Mitozu açıklar. 10 4 4 40

AĞRI / PATNOS  
Patnos Anadolu Lisesi

10C - 8184  
ZELAL HAYAT

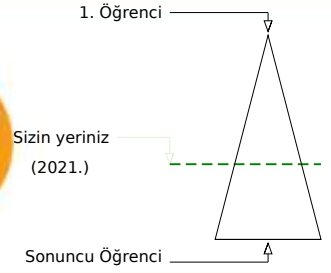
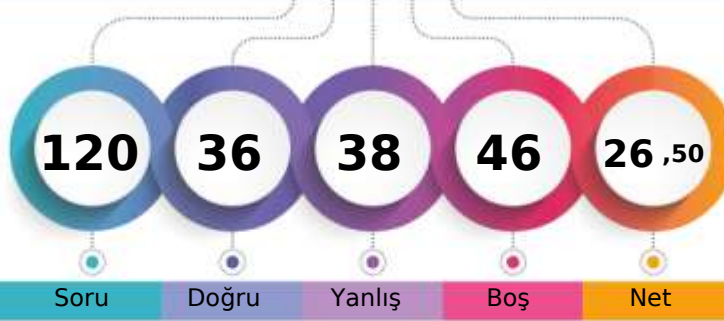

Soru Doğru Yanlış Boş Net

Şube Kurum İlçe İl Genel

Öğrenci Sıra No 15 87 87 87 2021 % 60,91

Sınava Katılan Öğrenci Sayısı 36 181 181 181 3318

		Soru	Doğru	Yanlış	Boş	Net	Başarı
<b>TYT Türkçe</b>		30	16	11	3	13,25	% 44
Cevap Anahtarı	B	EEADBCDBDACBECEEBACBEBEDABDCB					
Cevaplarınız		EEAcB eDaDbC EeEE CAddBEadecCB					

S D Y B%  
30 16 11 53

Türkçe

30 16 11 53

		Soru	Doğru	Yanlış	Boş	Net	Başarı
<b>TYT Matematik</b>		30	1	7	22	-0,75	% 0
Cevap Anahtarı	B	EDBCDDEDECCBCEBBADCEDCDDCCDBAC					
Cevaplarınız		c e b c a e b C					

S D Y B%  
30 1 7 3

Matematik-1

n çeşit nesne ile oluşturulabilecek r li dizilişlerin (permütasyonların) kaç farklı şekilde yapılabileceğini hesaplar.	16	1	5	6
Sınırlı sayıda tekrarlayan nesnelerin dizilişlerini (permütasyonlarını) açıklayarak problemler çözer.	7	0	1	0
n elemanlı bir kümenin r tane elemanın kaç farklı şekilde seçilebileceğini hesaplar.	3	0	1	0
Binom açılımını yapar.	2	0	0	0
Olayların gerçekleşme sayısını toplama ve çarpma yöntemlerini kullanarak hesaplar.	2	0	0	0

	Soru	Doğru	Yanlış	Boş	Net	Başarı	
Tarih-1	10	6	4	0	5,00	% 50	
Coğrafya-1	10	5	2	3	4,50	% 45	
Felsefe	5	2	3	0	1,25	% 25	
Din Kült. ve Ahl. Bil.	5	2	3	0	1,25	% 25	
<b>TYT Sosyal</b>	<b>30</b>	<b>15</b>	<b>12</b>	<b>3</b>	<b>12,00</b>	<b>% 40</b>	
Cevap Anahtarı	B	BADAADADDBECACABCEEBADACDADCC					
Cevaplarınız		BAeAADeecDcE A ABCd BdbAeaADed					

S D Y B%  
10 6 4 60

Tarih-1

Türklerin Anadolu da devletleşme sürecini etkileyen faktörleri açıklar.	5	4	1	80
Anadolu ya yapılan Türk göçlerinin sosyokültürel etkilerini analiz eder.	3	1	2	33
Anadolu daki ilk Türk siyasi teşekküllerinin birbirleriyle ve çevre devletlerle olan ilişkilerini uzlaşma ve çatışma bağla	2	1	1	50
<b>Coğrafya-1</b>	<b>10</b>	<b>5</b>	<b>2</b>	<b>50</b>
Dünya nın tektonik oluşumunu açıklar.	3	0	2	0
Jeolojik zamanların özelliklerini tektonik olaylarla ilişkilendirerek açıklar.	2	1	0	50
İç kuvvetleri; yer şekillerinin oluşum sürecine etkileri açısından açıklar.	5	4	0	80
<b>Felsefe</b>	<b>5</b>	<b>2</b>	<b>3</b>	<b>40</b>
Felsefi düşüncenin özelliklerini açıklar.	2	1	1	50
Felsefenin insan ve toplum hayatı üzerindeki rolünü örneklerle açıklar.	1	0	1	0
Felsefenin anlamını açıklar.	2	1	1	50
<b>Din Kült. ve Ahl. Bil.</b>	<b>5</b>	<b>2</b>	<b>3</b>	<b>40</b>
İsim ve sıfatlarının yansımalarıyla Allah'ı tanıır.	1	0	1	0
İnsanın özelliklerini ayetlerle açıklar.	2	2	0	100
Allah inancının insan hayatındaki yeri ve önemi yorumlar.	1	0	1	0
Allah ın varlığı ve birliği konusunda akli ve nakli delilleri analiz eder.	1	0	1	0

	Soru	Doğru	Yanlış	Boş	Net	Başarı	
Fizik	10	0	1	9	-0,25	% 0	
Kimya	10	0	1	9	-0,25	% 0	
Biyoloji	10	4	6	0	2,50	% 25	
<b>TYT Fen</b>	<b>30</b>	<b>4</b>	<b>8</b>	<b>18</b>	<b>2,00</b>	<b>% 7</b>	
Cevap Anahtarı	B	EECBEBADACEBDCDDDECCDDCCDAEEBE					
Cevaplarınız		c c DabDDAaEea					

S D Y B%  
10 0 1 0

Fizik

Kati bir iletkenin direncinin bağlı olduğu değişkenleri analiz eder.	3	0	0	0
Elektrik Akımı, direnç ve potansiyel farkı arasındaki ilişkiyi analiz eder	6	0	1	0
Elektrik akımı, direnç ve potansiyel farkı kavramlarını açıklar.	1	0	0	0
<b>Kimya</b>	<b>10</b>	<b>0</b>	<b>1</b>	<b>0</b>
Kimyanın temel kanunlarını açıklar.	10	0	1	0
<b>Biyoloji</b>	<b>10</b>	<b>4</b>	<b>6</b>	<b>40</b>
Mitozu açıklar.	10	4	6	40



212,390 % 43,55

AĞRI / PATNOS  
Patnos Anadolu Lisesi

10C - 8285  
ZİLÂN LAÇIN

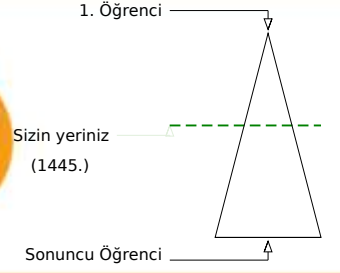
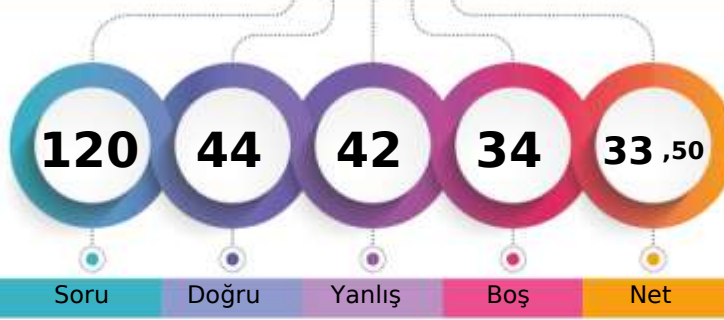

Şube	Kurum	İlçe	İl	Genel
Öğrenci Sıra No	4	35	35	35
Sınava Katılan Öğrenci Sayısı	36	181	181	181
				1445 % 43,55
				3318

	Soru	Doğru	Yanlış	Boş	Net	Başarı
<b>TYT Türkçe</b>	<b>30</b>	<b>14</b>	<b>11</b>	<b>5</b>	<b>11,25</b>	<b>% 38</b>
Cevap Anahtarı	A	CBEEADBCDBDACBECEEBCEBEBDABD				
Cevaplarınız	C	dcAbB	dDBDce	ceE	CbCEBEDdBc	

	S	D	Y	B%
<b>Türkçe</b>	<b>30</b>	<b>14</b>	<b>11</b>	<b>47</b>
	30	14	11	47

	Soru	Doğru	Yanlış	Boş	Net	Başarı
<b>TYT Matematik</b>	<b>30</b>	<b>9</b>	<b>10</b>	<b>11</b>	<b>6,50</b>	<b>% 22</b>
Cevap Anahtarı	A	ACEBCDDEDECCEBCEBBADCEDCDCCDB				
Cevaplarınız	b	EDBCDa	ce c	Ae	dDabCCa	

	S	D	Y	B%
<b>Matematik-1</b>	<b>30</b>	<b>9</b>	<b>10</b>	<b>30</b>
Olayların gerçekleşme sayısını toplama ve çarpma yöntemlerini kullanarak hesaplar.	2	0	1	0
n çeşit nesne ile oluşturulabilecek r li dizilişlerin (permütasyonların) kaç farklı şekilde yapılabileceğini hesaplar.	16	7	5	44
Sınırlı sayıda tekrarlayan nesnelerin dizilişlerini (permütasyonlarını) açıklayarak problemler çözer.	7	0	2	0
n elemanlı bir kümenin r tane elemanının kaç farklı şekilde seçilebileceğini hesaplar.	3	1	1	33
Binom açılımını yapar.	2	1	1	50

	Soru	Doğru	Yanlış	Boş	Net	Başarı
Tarih-1	10	4	4	2	3,00	% 30
Coğrafya-1	10	3	1	6	2,75	% 28
Felsefe	5	2	2	1	1,50	% 30
Din Kült. ve Ahl. Bil.	5	1	1	3	0,75	% 15
<b>TYT Sosyal</b>	<b>30</b>	<b>10</b>	<b>8</b>	<b>12</b>	<b>8,00</b>	<b>% 27</b>
Cevap Anahtarı	A	BDBADAADADEEBECACABCACBADCCDAD				
Cevaplarınız	BaB	Ae cD	ca	E A	C AeBd	aA

	S	D	Y	B%
<b>Tarih-1</b>	<b>10</b>	<b>4</b>	<b>4</b>	<b>40</b>
Anadolu daki ilk Türk siyasi teşekküllerinin birbirleriyle ve çevre devletlerle olan ilişkilerini uzlaşma ve çatışma bağla	2	1	1	50
Türklerin Anadolu da devletleşme sürecini etkileyen faktörleri açıklar.	5	3	1	60
Anadolu ya yapılan Türk göçlerinin sosyokültürel etkilerini analiz eder.	3	0	2	0
<b>Coğrafya-1</b>	<b>10</b>	<b>3</b>	<b>1</b>	<b>30</b>
Dünya nın tektonik oluşumunu açıklar.	3	0	1	0
Jeolojik zamanların özelliklerini tektonik olaylarla ilişkilendirerek açıklar.	2	1	0	50
İç kuvvetleri; yer şekillerinin oluşum sürecine etkileri açısından açıklar.	5	2	0	40
<b>Felsefe</b>	<b>5</b>	<b>2</b>	<b>2</b>	<b>40</b>
Felsefenin anlamını açıklar.	2	1	1	50
Felsefi düşüncenin özelliklerini açıklar.	2	1	0	50
Felsefenin insan ve toplum hayatı üzerindeki rolünü örneklerle açıklar.	1	0	1	0
<b>Din Kült. ve Ahl. Bil.</b>	<b>5</b>	<b>1</b>	<b>1</b>	<b>20</b>
Allah inancının insan hayatındaki yeri ve önemini yorumlar.	1	0	0	0
Allah ın varlığı ve birliği konusunda akli ve nakli delilleri analiz eder.	1	0	0	0
İsim ve sıfatlarının yansımalarıyla Allah'ı tanıır.	1	0	1	0
İnsanın özelliklerini ayetlerle açıklar.	2	1	0	50

	Soru	Doğru	Yanlış	Boş	Net	Başarı
Fizik	10	3	6	1	1,50	% 15
Kimya	10	3	2	5	2,50	% 25
Biyoloji	10	5	5	0	3,75	% 38
<b>TYT Fen</b>	<b>30</b>	<b>11</b>	<b>13</b>	<b>6</b>	<b>7,75</b>	<b>% 26</b>
Cevap Anahtarı	A	ACEECBEBADCCCEBDCDEEBEDDCCDAEE				
Cevaplarınız	b	E EdeEa*aCCc	c	E	BEeDCbacaE	

	S	D	Y	B%
<b>Fizik</b>	<b>10</b>	<b>3</b>	<b>6</b>	<b>30</b>
Elektrik akımı, direnç ve potansiyel farkı kavramlarını açıklar.	1	0	1	0
Kati bir iletkenin direncinin bağlı olduğu değişkenleri analiz eder.	3	1	1	33
Elektrik Akımı, direnç ve potansiyel farkı arasındaki ilişkiyi analiz eder	6	2	4	33
<b>Kimya</b>	<b>10</b>	<b>3</b>	<b>2</b>	<b>30</b>
Kimyanın temel kanunlarını açıklar.	10	3	2	30
<b>Biyoloji</b>	<b>10</b>	<b>5</b>	<b>5</b>	<b>50</b>
Mitozu açıklar.	10	5	5	50



139,420 % 85,96

AĞRI / PATNOS  
Patnos Anadolu Lisesi

10D - 8239  
ADAR KARAKUZU

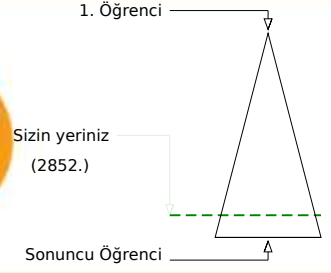
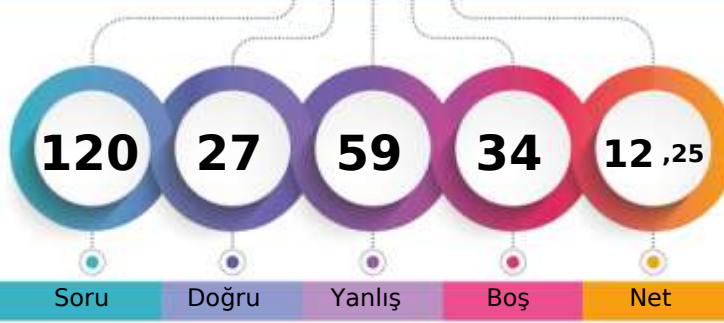

Şube	Kurum	İlçe	İl	Genel
Öğrenci Sıra No	32	163	163	2852 % 85,96
Sınava Katılan Öğrenci Sayısı	35	181	181	3318

	Soru	Doğru	Yanlış	Boş	Net	Başarı
<b>TYT Türkçe</b>	<b>30</b>	<b>12</b>	<b>17</b>	<b>1</b>	<b>7,75</b>	<b>% 26</b>
Cevap Anahtarı	B	EEADBCDBDACBECEEBACACEBEDABDCB				
Cevaplarınız		EAaeedDcDAdBEdcEdCbCEcEadecece				

S D Y B%  
30 12 17 40

Türkçe

	Soru	Doğru	Yanlış	Boş	Net	Başarı
<b>TYT Matematik</b>	<b>30</b>	<b>3</b>	<b>16</b>	<b>11</b>	<b>-1,00</b>	<b>% 0</b>
Cevap Anahtarı	B	EDBCDDEDECCBCEBBADCEDDCDCDBAC				
Cevaplarınız		ababeadcce Bdc Ab be Ae				

S D Y B%  
30 3 16 10

Matematik-1

n çeşit nesne ile oluşturulabilecek r li dizilişlerin (permütasyonların) kaç farklı şekilde yapılabileceğini hesaplar.	16	0	10	0
Sınırlı sayıda tekrarlayan nesnelerin dizilişlerini (permütasyonlarını) açıklayarak problemler çözer.	7	1	3	14
n elemanlı bir kümenin r tane elemanın kaç farklı şekilde seçilebileceğini hesaplar.	3	1	1	33
Binom açılımını yapar.	2	0	1	0
Olayların gerçekleşme sayısını toplama ve çarpma yöntemlerini kullanarak hesaplar.	2	1	1	50

	Soru	Doğru	Yanlış	Boş	Net	Başarı
Tarih-1	10	3	7	0	1,25	% 13
Coğrafya-1	10	0	0	10	0,00	% 0
Felsefe	5	2	2	1	1,50	% 30
Din Kült. ve Ahl. Bil.	5	3	2	0	2,50	% 50
<b>TYT Sosyal</b>	<b>30</b>	<b>8</b>	<b>11</b>	<b>11</b>	<b>5,25</b>	<b>% 18</b>
Cevap Anahtarı	B	BADAADADDBBECACABCEEBADACDADCC				
Cevaplarınız		BbeecDbcaD eAcA bADCa				

S D Y B%  
10 3 7 30

Tarih-1

Türklerin Anadolu da devletleşme sürecini etkileyen faktörleri açıklar.	5	2	3	40
Anadolu ya yapılan Türk göçlerinin sosyokültürel etkilerini analiz eder.	3	0	3	0
Anadolu daki ilk Türk siyasi teşekküllerinin birbirleriyle ve çevre devletlerle olan ilişkilerini uzlaşma ve çarpışma bağla	2	1	1	50
<b>Coğrafya-1</b>	<b>10</b>	<b>0</b>	<b>0</b>	<b>0</b>
Dünya nın tektonik oluşumunu açıklar.	3	0	0	0
Jeolojik zamanların özelliklerini tektonik olaylarla ilişkilendirerek açıklar.	2	0	0	0
İç kuvvetleri; yer şekillerinin oluşum sürecine etkileri açısından açıklar.	5	0	0	0
<b>Felsefe</b>	<b>5</b>	<b>2</b>	<b>2</b>	<b>40</b>
Felsefi düşüncenin özelliklerini açıklar.	2	0	2	0
Felsefenin insan ve toplum hayatı üzerindeki rolünü örneklerle açıklar.	1	1	0	100
Felsefenin anlamını açıklar.	2	1	0	50
<b>Din Kült. ve Ahl. Bil.</b>	<b>5</b>	<b>3</b>	<b>2</b>	<b>60</b>
İsim ve sıfatlarının yansımalarıyla Allah'ı tanıır.	1	0	1	0
İnsanın özelliklerini ayetlerle açıklar.	2	2	0	100
Allah inancının insan hayatındaki yeri ve önemi yorumlar.	1	1	0	100
Allah ın varlığı ve birliği konusunda akli ve nakli delilleri analiz eder.	1	0	1	0

	Soru	Doğru	Yanlış	Boş	Net	Başarı
Fizik	10	0	6	4	-1,50	% 0
Kimya	10	2	2	6	1,50	% 15
Biyoloji	10	2	7	1	0,25	% 3
<b>TYT Fen</b>	<b>30</b>	<b>4</b>	<b>15</b>	<b>11</b>	<b>0,25</b>	<b>% 1</b>
Cevap Anahtarı	B	EECBEBADACEBDCDDDECCDDCCDAEEBE				
Cevaplarınız		a dcccc c E CdeaC bAddad				

S D Y B%  
10 0 6 0

Fizik

Kati bir iletkenin direncinin bağlı olduğu değişkenleri analiz eder.	3	0	2	0
Elektrik Akımı, direnç ve potansiyel farkı arasındaki ilişkiyi analiz eder	6	0	4	0
Elektrik akımı, direnç ve potansiyel farkı kavramlarını açıklar.	1	0	0	0
<b>Kimya</b>	<b>10</b>	<b>2</b>	<b>2</b>	<b>20</b>
Kimyanın temel kanunlarını açıklar.	10	2	2	20
<b>Biyoloji</b>	<b>10</b>	<b>2</b>	<b>7</b>	<b>20</b>
Mitozu açıklar.	10	2	7	20



AĞRI / PATNOS  
Patnos Anadolu Lisesi

10D - 8216  
AZRA IŞIK

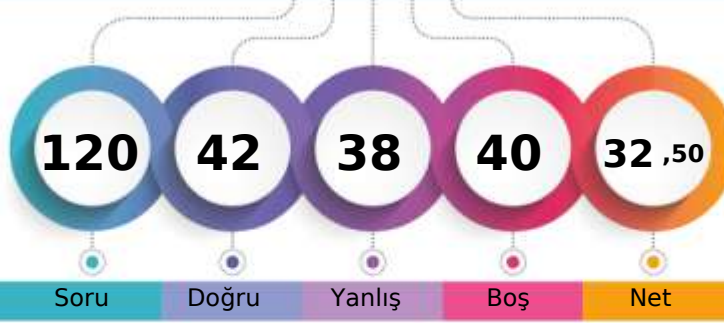

1. Öğrenci

Sizin yeriniz  
(1737.)

Sonuncu Öğrenci

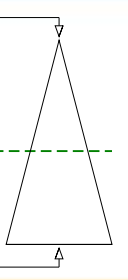

Şube Kurum İlçe İl Genel

Öğrenci Sıra No 12 53 53 53 1737 % 52,35

Sınava Katılan Öğrenci Sayısı 35 181 181 181 3318

	Soru	Doğru	Yanlış	Boş	Net	Başarı
<b>TYT Türkçe</b>	30	12	11	7	9,25	% 31
Cevap Anahtarı	B	EEADBCCCBDACBECEEEBCACEBEDADBCB				
Cevaplarınız	E	Aae	bDBDc	EeEE	ac	BdDeeeCB

S D Y B%  
30 12 11 40

Türkçe

	Soru	Doğru	Yanlış	Boş	Net	Başarı
<b>TYT Matematik</b>	30	5	7	18	3,25	% 11
Cevap Anahtarı	B	EDBCDDEDECCBCEBBADCEDCDCCDBAC				
Cevaplarınız	c	b	ba	Ee	cB	AD b A

S D Y B%  
30 5 7 17

Matematik-1

n çeşit nesne ile oluşturulabilecek r li dizilişlerin (permütasyonların) kaç farklı şekilde yapılabileceğini hesaplar.	16	1	5	6
Sınırlı sayıda tekrarlayan nesnelerin dizilişlerini (permütasyonlarını) açıklayarak problemler çözer.	7	1	2	14
n elemanlı bir kümenin r tane elemanının kaç farklı şekilde seçilebileceğini hesaplar.	3	2	0	67
Binom açılımını yapar.	2	0	0	0
Olayların gerçekleşme sayısını toplama ve çarpma yöntemlerini kullanarak hesaplar.	2	1	0	50

	Soru	Doğru	Yanlış	Boş	Net	Başarı
Tarih-1	10	5	5	0	3,75	% 38
Coğrafya-1	10	3	3	4	2,25	% 23
Felsefe	5	2	3	0	1,25	% 25
Din Kült. ve Ahl. Bil.	5	3	1	1	2,75	% 55
<b>TYT Sosyal</b>	30	13	12	5	10,00	% 33
Cevap Anahtarı	B	BADAADADDBECACABCEEBADACDADCC				
Cevaplarınız	B	Abcc	DAbBaB	d	C d	dEBeeAb AbCC

S D Y B%  
10 5 5 50

Tarih-1

Türklerin Anadolu da devletleşme sürecini etkileyen faktörleri açıklar.	5	3	2	60
Anadolu ya yapılan Türk göçlerinin sosyokültürel etkilerini analiz eder.	3	1	2	33
Anadolu daki ilk Türk siyasi teşekküllerinin birbirleriyle ve çevre devletlerle olan ilişkilerini uzlaşma ve çatışma bağla	2	1	1	50
<b>Coğrafya-1</b>	10	3	3	30
Dünya nın tektonik oluşumunu açıklar.	3	2	1	67
Jeolojik zamanların özelliklerini tektonik olaylarla ilişkilendirerek açıklar.	2	0	1	0
İç kuvvetleri; yer şekillerinin oluşum sürecine etkileri açısından açıklar.	5	1	1	20
<b>Felsefe</b>	5	2	3	40
Felsefi düşüncenin özelliklerini açıklar.	2	1	1	50
Felsefenin insan ve toplum hayatı üzerindeki rolünü örneklerle açıklar.	1	0	1	0
Felsefenin anlamını açıklar.	2	1	1	50
<b>Din Kült. ve Ahl. Bil.</b>	5	3	1	60
İsim ve sıfatlarının yansımalarıyla Allah'ı tanıır.	1	0	0	0
İnsanın özelliklerini ayetlerle açıklar.	2	1	1	50
Allah inancının insan hayatındaki yeri ve önemi yorumlar.	1	1	0	100
Allah ın varlığı ve birliği konusunda akli ve nakli delilleri analiz eder.	1	1	0	100

	Soru	Doğru	Yanlış	Boş	Net	Başarı
Fizik	10	4	1	5	3,75	% 38
Kimya	10	2	3	5	1,25	% 13
Biyoloji	10	6	4	0	5,00	% 50
<b>TYT Fen</b>	30	12	8	10	10,00	% 33
Cevap Anahtarı	B	EECBEBADACEBDCDDEECCDDCCDAEEBE				
Cevaplarınız	E	C	c	A	Ca	DdD baDCCDAaaeE

S D Y B%  
10 4 1 40

Fizik

Kati bir iletkenin direncinin bağlı olduğu değişkenleri analiz eder.	3	1	0	33
Elektrik Akımı, direnç ve potansiyel farkı arasındaki ilişkiyi analiz eder	6	3	1	50
Elektrik akımı, direnç ve potansiyel farkı kavramlarını açıklar.	1	0	0	0
<b>Kimya</b>	10	2	3	20
Kimyanın temel kanunlarını açıklar.	10	2	3	20
<b>Biyoloji</b>	10	6	4	60
Mitozu açıklar.	10	6	4	60



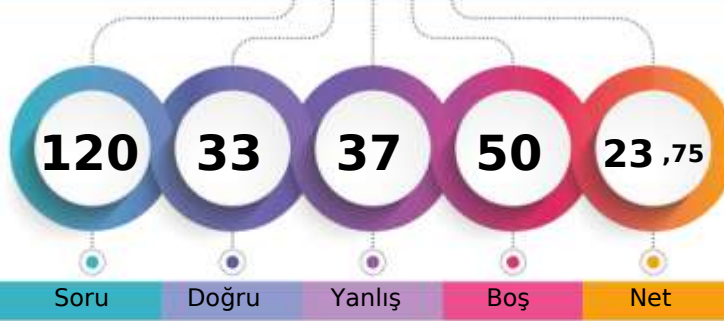

172,380 % 66,52

AĞRI / PATNOS  
Patnos Anadolu Lisesi10D - 8214  
BERİVAN BAYSOY

1. Öğrenci

Sizin yeriniz  
(2207.)

Sonuncu Öğrenci

Soru Doğru Yanlış Boş Net

Şube Kurum İlçe İl Genel

Öğrenci Sıra No 23 100 100 100 2207 % 66,52

Sınava Katılan Öğrenci Sayısı 35 181 181 181 3318

		Soru	Doğru	Yanlış	Boş	Net	Başarı
<b>TYT Türkçe</b>		30	14	6	10	12,50	% 42
Cevap Anahtarı	A	CBEEADBCCDBDACBECEEBCEBCEBDBD					
Cevaplarınız		EA e DBDACBE EbdC ddBEa B					

S D Y B%  
30 14 6 42

Türkçe

		Soru	Doğru	Yanlış	Boş	Net	Başarı
<b>TYT Matematik</b>		30	1	9	20	-1,25	% 0
Cevap Anahtarı	A	ACEBDCDEDECCBCEBBADCEDCDCCEB					
Cevaplarınız		b aa a c b a c c C					

S D Y B%  
30 1 9 3

Matematik-1

Olayların gerçekleşme sayısını toplama ve çarpma yöntemlerini kullanarak hesaplar.	2	0	1	0
n çeşit nesne ile oluşturulabilecek r li dizilişlerin (permütasyonların) kaç farklı şekilde yapılabileceğini hesaplar.	16	1	4	6
Sınırlı sayıda tekrarlayan nesnelerin dizilişlerini (permütasyonlarını) açıklayarak problemler çözer.	7	0	2	0
n elemanlı bir kümenin r tane elemanının kaç farklı şekilde seçilebileceğini hesaplar.	3	0	1	0
Binom açılımını yapar.	2	0	1	0

		Soru	Doğru	Yanlış	Boş	Net	Başarı
Tarih-1		10	3	5	2	1,75	% 18
Coğrafya-1		10	2	4	4	1,00	% 10
Felsefe		5	3	1	1	2,75	% 55
Din Kült. ve Ahl. Bil.		5	3	1	1	2,75	% 55
<b>TYT Sosyal</b>		<b>30</b>	<b>11</b>	<b>11</b>	<b>8</b>	<b>8,25</b>	<b>% 28</b>
Cevap Anahtarı	A	BDBADAADADEEBECACABCACBADCCDAD					
Cevaplarınız		B Bbe Abcea Ed Ce aACBd CCbA					

S D Y B%  
10 3 5 30

Tarih-1

Anadolu daki ilk Türk siyasi teşekküllerinin birbirleriyle ve çevre devletlerle olan ilişkilerini uzlaşma ve çatışma bağla	2	1	0	50
Türklerin Anadolu da devletleşme sürecini etkileyen faktörleri açıklar.	5	1	3	20
Anadolu ya yapılan Türk göçlerinin sosyokültürel etkilerini analiz eder.	3	1	2	33
<b>Coğrafya-1</b>	<b>10</b>	<b>2</b>	<b>4</b>	<b>20</b>
Dünya nın tektonik oluşumunu açıklar.	3	0	1	0
Jeolojik zamanların özelliklerini tektonik olaylarla ilişkilendirerek açıklar.	2	1	1	50
İç kuvvetleri; yer şekillerinin oluşum sürecine etkileri açısından açıklar.	5	1	2	20
<b>Felsefe</b>	<b>5</b>	<b>3</b>	<b>1</b>	<b>60</b>
Felsefenin anlamını açıklar.	2	2	0	100
Felsefi düşüncenin özelliklerini açıklar.	2	1	0	50
Felsefenin insan ve toplum hayatı üzerindeki rolünü örneklerle açıklar.	1	0	1	0
<b>Din Kült. ve Ahl. Bil.</b>	<b>5</b>	<b>3</b>	<b>1</b>	<b>60</b>
Allah inancının insan hayatındaki yeri ve önemini yorumlar.	1	1	0	100
Allah ın varlığı ve birliği konusunda akli ve nakli delilleri analiz eder.	1	1	0	100
İsim ve sıfatlarının yansımalarıyla Allah'ı tanıır.	1	0	1	0
İnsanın özelliklerini ayetlerle açıklar.	2	1	0	50

		Soru	Doğru	Yanlış	Boş	Net	Başarı
Fizik		10	1	3	6	0,25	% 3
Kimya		10	0	4	6	-1,00	% 0
Biyoloji		10	6	4	0	5,00	% 50
<b>TYT Fen</b>		<b>30</b>	<b>7</b>	<b>11</b>	<b>12</b>	<b>4,25</b>	<b>% 14</b>
Cevap Anahtarı	A	ACEECBEBADCCBEBDCDEEBEDDCCDAEE					
Cevaplarınız		b dE d c edc BEDDCaacEa					

S D Y B%  
10 1 3 10

Fizik

Elektrik akımı, direnç ve potansiyel farkı kavramlarını açıklar.	1	0	1	0
Kati bir iletkenin direncinin bağlı olduğu değişkenleri analiz eder.	3	0	2	0
Elektrik Akımı, direnç ve potansiyel farkı arasındaki ilişkiyi analiz eder	6	1	0	17
<b>Kimya</b>	<b>10</b>	<b>0</b>	<b>4</b>	<b>0</b>
Kimyanın temel kanunlarını açıklar.	10	0	4	0
<b>Biyoloji</b>	<b>10</b>	<b>6</b>	<b>4</b>	<b>60</b>
Mitozu açıklar.	10	6	4	60

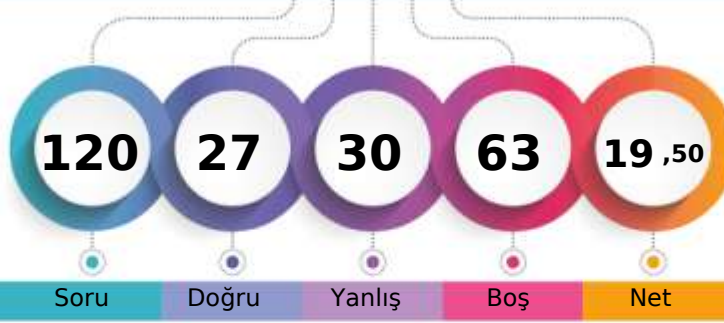

163,775 % 71,58

AĞRI / PATNOS  
Patnos Anadolu Lisesi10D - 8202  
BÜNYAMİN GÜLTEPE

1. Öğrenci

Sizin yeriniz  
(2375.)

Sonuncu Öğrenci

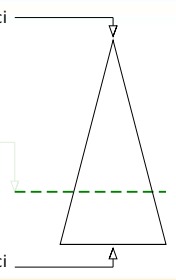

Soru Doğru Yanlış Boş Net

Şube Kurum İlçe İl Genel

Öğrenci Sıra No 25 120 120 120 2375 % 71,58

Sınava Katılan Öğrenci Sayısı 35 181 181 181 3318

		Soru	Doğru	Yanlış	Boş	Net	Başarı
<b>TYT Türkçe</b>		30	11	11	8	8,25	% 28
Cevap Anahtarı	A	CBEEADBCDBDACBECEEBCEBEBEDABD					
Cevaplarınız		e aEADBdaDcace CEbdC C BE e					

S D Y B%  
30 11 11 37  
30 11 11 37

Türkçe

		Soru	Doğru	Yanlış	Boş	Net	Başarı
<b>TYT Matematik</b>		30	3	5	22	1,75	% 6
Cevap Anahtarı	A	ACEDBCDEDECCBCEBBADCEDCDCDCDB					
Cevaplarınız		Ccb eD c A d					

S D Y B%  
30 3 5 10  
30 3 5 10

Matematik-1

Olayların gerçekleşme sayısını toplama ve çarpma yöntemlerini kullanarak hesaplar.	2	1	0	50
n çeşit nesne ile oluşturulabilecek r li dizilişlerin (permütasyonların) kaç farklı şekilde yapılabileceğini hesaplar.	16	1	5	6
Sınırlı sayıda tekrarlayan nesnelerin dizilişlerini (permütasyonlarını) açıklayarak problemler çözer.	7	0	0	0
n elemanlı bir kümenin r tane elemanının kaç farklı şekilde seçilebileceğini hesaplar.	3	1	0	33
Binom açılımını yapar.	2	0	0	0

		Soru	Doğru	Yanlış	Boş	Net	Başarı
Tarih-1		10	5	5	0	3,75	% 38
Coğrafya-1		10	0	2	8	-0,50	% 0
Felsefe		5	3	1	1	2,75	% 55
Din Kült. ve Ahl. Bil.		5	3	2	0	2,50	% 50
<b>TYT Sosyal</b>		<b>30</b>	<b>11</b>	<b>10</b>	<b>9</b>	<b>8,50</b>	<b>% 28</b>
Cevap Anahtarı	A	BDBADAADADEEBECACABCACBADCCDAD					
Cevaplarınız		BDBeeAceAe daAeB DCabAD					

S D Y B%  
10 5 5 50  
10 5 5 50

Tarih-1

Anadolu daki ilk Türk siyasi teşekküllerinin birbiriyle ve çevre devletlerle olan ilişkilerini uzlaşma ve çatışma bağla	2	2	0	100
Türklerin Anadolu da devletleşme sürecini etkileyen faktörleri açıklar.	5	2	3	40
Anadolu ya yapılan Türk göçlerinin sosyokültürel etkilerini analiz eder.	3	1	2	33
<b>Coğrafya-1</b>	<b>10</b>	<b>0</b>	<b>2</b>	<b>0</b>
Dünya nın tektonik oluşumunu açıklar.	3	0	0	0
Jeolojik zamanların özelliklerini tektonik olaylarla ilişkilendirerek açıklar.	2	0	0	0
İç kuvvetleri; yer şekillerinin oluşum sürecine etkileri açısından açıklar.	5	0	2	0
<b>Felsefe</b>	<b>5</b>	<b>3</b>	<b>1</b>	<b>60</b>
Felsefenin anlamını açıklar.	2	1	1	50
Felsefi düşüncenin özelliklerini açıklar.	2	2	0	100
Felsefenin insan ve toplum hayatı üzerindeki rolünü örneklerle açıklar.	1	0	0	0
<b>Din Kült. ve Ahl. Bil.</b>	<b>5</b>	<b>3</b>	<b>2</b>	<b>60</b>
Allah inancının insan hayatındaki yeri ve önemini yorumlar.	1	1	0	100
Allah ın varlığı ve birliği konusunda akli ve nakli delilleri analiz eder.	1	0	1	0
İsim ve sıfatlarının yansımalarıyla Allah'ı tanıır.	1	0	1	0
İnsanın özelliklerini ayetlerle açıklar.	2	2	0	100

		Soru	Doğru	Yanlış	Boş	Net	Başarı
Fizik		10	1	1	8	0,75	% 8
Kimya		10	0	0	10	0,00	% 0
Biyoloji		10	1	3	6	0,25	% 3
<b>TYT Fen</b>		<b>30</b>	<b>2</b>	<b>4</b>	<b>24</b>	<b>1,00</b>	<b>% 3</b>
Cevap Anahtarı	A	ACEECBEBADCCBBDCEEBEDDCCDAEE					
Cevaplarınız		Cd E b ad					

S D Y B%  
10 1 1 10  
10 1 1 10

Fizik

Elektrik akımı, direnç ve potansiyel farkı kavramlarını açıklar.	1	0	0	0
Kati bir iletkenin direncinin bağlı olduğu değişkenleri analiz eder.	3	0	1	0
Elektrik Akımı, direnç ve potansiyel farkı arasındaki ilişkiyi analiz eder	6	1	0	17
<b>Kimya</b>	<b>10</b>	<b>0</b>	<b>0</b>	<b>0</b>
Kimyanın temel kanunlarını açıklar.	10	0	0	0
<b>Biyoloji</b>	<b>10</b>	<b>1</b>	<b>3</b>	<b>10</b>
Mitozu açıklar.	10	1	3	10



187,810 % 56,99

AĞRI / PATNOS  
Patnos Anadolu Lisesi

10D - 8233  
BURCU TAŞDEMİR

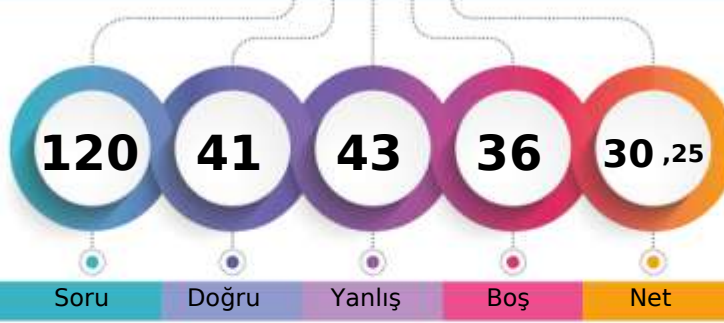

1. Öğrenci

Sizin yeriniz  
(1891.)

Sonuncu Öğrenci

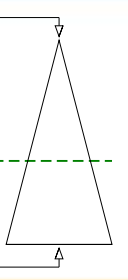

Şube Kurum İlçe İl Genel

Öğrenci Sıra No 19 69 69 69 1891 % 56,99

Sınava Katılan Öğrenci Sayısı 35 181 181 181 3318

		Soru	Doğru	Yanlış	Boş	Net	Başarı
<b>TYT Türkçe</b>		30	14	11	5	11,25	% 38
Cevap Anahtarı	B	EEADBCDBDACBECEEEBCACEBEDABDCB					
Cevaplarınız		dcAcBC DBDAC EeEEaC bDbdabe C					

S D Y B%  
30 14 11 47

Türkçe

		Soru	Doğru	Yanlış	Boş	Net	Başarı
<b>TYT Matematik</b>		30	3	10	17	0,50	% 2
Cevap Anahtarı	B	EDBCDDEDECCEBCEBBADCEDDCDCDBAC					
Cevaplarınız		dbBbabc dc A aDe					

S D Y B%  
30 3 10 10

Matematik-1

n çeşit nesne ile oluşturulabilecek r li dizilişlerin (permütasyonların) kaç farklı şekilde yapılabileceğini hesaplar.	16	2	8	13
Sınırlı sayıda tekrarlayan nesnelerin dizilişlerini (permütasyonlarını) açıklayarak problemler çözer.	7	0	2	0
n elemanlı bir kümenin r tane elemanının kaç farklı şekilde seçilebileceğini hesaplar.	3	1	0	33
Binom açılımını yapar.	2	0	0	0
Olayların gerçekleşme sayısını toplama ve çarpma yöntemlerini kullanarak hesaplar.	2	0	0	0

	Soru	Doğru	Yanlış	Boş	Net	Başarı	
Tarih-1	10	5	4	1	4,00	% 40	
Coğrafya-1	10	1	3	6	0,25	% 3	
Felsefe	5	2	3	0	1,25	% 25	
Din Kült. ve Ahl. Bil.	5	4	1	0	3,75	% 75	
<b>TYT Sosyal</b>	<b>30</b>	<b>12</b>	<b>11</b>	<b>7</b>	<b>9,25</b>	<b>% 31</b>	
Cevap Anahtarı	B	BADAADADDBECACABCEEBADACDADCC					
Cevaplarınız		Bb dADbDBa dAe b BdbAbbADCC					

S D Y B%  
10 5 4 50

Tarih-1

Türklerin Anadolu da devletleşme sürecini etkileyen faktörleri açıklar.	5	2	2	40
Anadolu ya yapılan Türk göçlerinin sosyokültürel etkilerini analiz eder.	3	2	1	67
Anadolu daki ilk Türk siyasi teşekküllerinin birbirleriyle ve çevre devletlerle olan ilişkilerini uzlaşma ve çarpışma bağla	2	1	1	50
<b>Coğrafya-1</b>	<b>10</b>	<b>1</b>	<b>3</b>	<b>10</b>
Dünya nın tektonik oluşumunu açıklar.	3	0	1	0
Jeolojik zamanların özelliklerini tektonik olaylarla ilişkilendirerek açıklar.	2	0	0	0
İç kuvvetleri; yer şekillerinin oluşum sürecine etkileri açısından açıklar.	5	1	2	20
<b>Felsefe</b>	<b>5</b>	<b>2</b>	<b>3</b>	<b>40</b>
Felsefi düşüncenin özelliklerini açıklar.	2	1	1	50
Felsefenin insan ve toplum hayatı üzerindeki rolünü örneklerle açıklar.	1	0	1	0
Felsefenin anlamını açıklar.	2	1	1	50
<b>Din Kült. ve Ahl. Bil.</b>	<b>5</b>	<b>4</b>	<b>1</b>	<b>80</b>
İsim ve sıfatlarının yansımalarıyla Allah'ı tanıır.	1	0	1	0
İnsanın özelliklerini ayetlerle açıklar.	2	2	0	100
Allah inancının insan hayatındaki yeri ve önemi yorumlar.	1	1	0	100
Allah ın varlığı ve birliği konusunda akli ve nakli delilleri analiz eder.	1	1	0	100

	Soru	Doğru	Yanlış	Boş	Net	Başarı	
Fizik	10	2	3	5	1,25	% 13	
Kimya	10	5	3	2	4,25	% 43	
Biyoloji	10	5	5	0	3,75	% 38	
<b>TYT Fen</b>	<b>30</b>	<b>12</b>	<b>11</b>	<b>7</b>	<b>9,25</b>	<b>% 31</b>	
Cevap Anahtarı	B	EECEBEBADACEBDCDDEECDDCCDAEEBE					
Cevaplarınız		a e B cCac cDEECDDCdbAaaE					

S D Y B%  
10 2 3 20

Fizik

Kati bir iletkenin direncinin bağlı olduğu değişkenleri analiz eder.	3	1	1	33
Elektrik Akımı, direnç ve potansiyel farkı arasındaki ilişkiyi analiz eder	6	1	1	17
Elektrik akımı, direnç ve potansiyel farkı kavramlarını açıklar.	1	0	1	0
<b>Kimya</b>	<b>10</b>	<b>5</b>	<b>3</b>	<b>50</b>
Kimyanın temel kanunlarını açıklar.	10	5	3	50
<b>Biyoloji</b>	<b>10</b>	<b>5</b>	<b>5</b>	<b>50</b>
Mitozu açıklar.	10	5	5	50

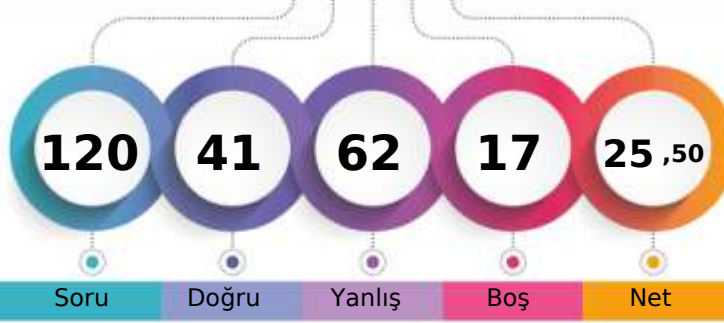

198,500 % 51,15

AĞRI / PATNOS  
Patnos Anadolu Lisesi10D - 8213  
BÜŞRA ÖZER

1. Öğrenci

Sizin yeriniz  
(1697.)

Sonuncu Öğrenci

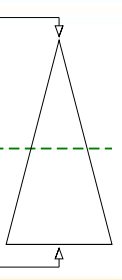

Soru Doğru Yanlış Boş Net

Şube Kurum İlçe İl Genel

Öğrenci Sıra No 11 50 50 50 1697 % 51,15

Sınava Katılan Öğrenci Sayısı 35 181 181 181 3318

		Soru	Doğru	Yanlış	Boş	Net	Başarı
<b>TYT Türkçe</b>		30	20	10	0	17,50	% 58
Cevap Anahtarı	A	CBEEADBCCDBDACBECEEBCEBEBEDABD					
Cevaplarınız		CaEEAcBebDBDcdaECdEdCACEBEDdBD					

S D Y B%  
30 20 10 67

Türkçe

30 20 10 67

		Soru	Doğru	Yanlış	Boş	Net	Başarı
<b>TYT Matematik</b>		30	6	14	10	2,50	% 8
Cevap Anahtarı	A	ACEDBCDEDECCBCEBBADCEDCDCCEB					
Cevaplarınız		bCbEbBec bcdCcb eBA Cab					

S D Y B%  
30 6 14 20

Matematik-1

Olayların gerçekleşme sayısını toplama ve çarpma yöntemlerini kullanarak hesaplar.	2	1	1	50
n çeşit nesne ile oluşturulabilecek r li dizilişlerin (permütasyonların) kaç farklı şekilde yapılabileceğini hesaplar.	16	1	7	6
Sınırlı sayıda tekrarlayan nesnelerin dizilişlerini (permütasyonlarını) açıklayarak problemler çözer.	7	2	4	29
n elemanlı bir kümenin r tane elemanının kaç farklı şekilde seçilebileceğini hesaplar.	3	2	0	67
Binom açılımını yapar.	2	0	2	0

		Soru	Doğru	Yanlış	Boş	Net	Başarı
Tarih-1		10	4	6	0	2,50	% 25
Coğrafya-1		10	2	3	5	1,25	% 13
Felsefe		5	2	3	0	1,25	% 25
Din Kült. ve Ahl. Bil.		5	3	2	0	2,50	% 50
<b>TYT Sosyal</b>		<b>30</b>	<b>11</b>	<b>14</b>	<b>5</b>	<b>7,50</b>	<b>% 25</b>
Cevap Anahtarı	A	BDBADAADADEEBECACABCACBADCCDAD					
Cevaplarınız		BbBbDeeDdeEdeEd AeBeeCbAD					

S D Y B%  
10 4 6 40

Tarih-1

Anadolu daki ilk Türk siyasi teşekküllerinin birbirleriyle ve çevre devletlerle olan ilişkilerini uzlaşma ve çatışma bağla

Türklerin Anadolu da devletleşme sürecini etkileyen faktörleri açıklar.

Anadolu ya yapılan Türk göçlerinin sosyokültürel etkilerini analiz eder.

**Coğrafya-1**

Dünya nın tektonik oluşumunu açıklar.

Jeolojik zamanların özelliklerini tektonik olaylarla ilişkilendirerek açıklar.

İç kuvvetleri; yer şekillerinin oluşum sürecine etkileri açısından açıklar.

**Felsefe**

Felsefenin anlamını açıklar.

Felsefi düşüncenin özelliklerini açıklar.

Felsefenin insan ve toplum hayatı üzerindeki rolünü örneklerle açıklar.

**Din Kült. ve Ahl. Bil.**

Allah inancının insan hayatındaki yeri ve önemini yorumlar.

Allah ın varlığı ve birliği konusunda akli ve nakli delilleri analiz eder.

İsim ve sıfatlarının yansımalarıyla Allah'ı tanıır.

İnsanın özelliklerini ayetlerle açıklar.

		Soru	Doğru	Yanlış	Boş	Net	Başarı
Fizik		10	1	9	0	-1,25	% 0
Kimya		10	1	7	2	-0,75	% 0
Biyoloji		10	2	8	0	0,00	% 0
<b>TYT Fen</b>		<b>30</b>	<b>4</b>	<b>24</b>	<b>2</b>	<b>-2,00</b>	<b>% 0</b>
Cevap Anahtarı	A	ACEECBEBADCCBEBDCDEEBEDDCCDAEE					
Cevaplarınız		Addaeddcccabd cbD cceEeDadbbaa					

S D Y B%  
10 1 9 10

Fizik

Elektrik akımı, direnç ve potansiyel farkı kavramlarını açıklar.

Kati bir iletkenin direncinin bağlı olduğu değişkenleri analiz eder.

Elektrik Akımı, direnç ve potansiyel farkı arasındaki ilişkiyi analiz eder

**Kimya**

Kimyanın temel kanunlarını açıklar.

**Biyoloji**

Mitozu açıklar.

10 2 8 20



143,353 % 83,69

AĞRI / PATNOS  
Patnos Anadolu Lisesi

10D - 0  
CİHAN TİMUÇİN

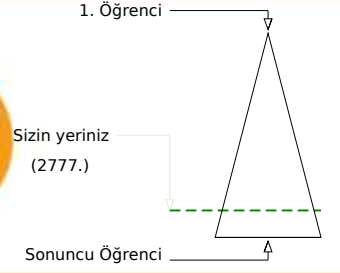
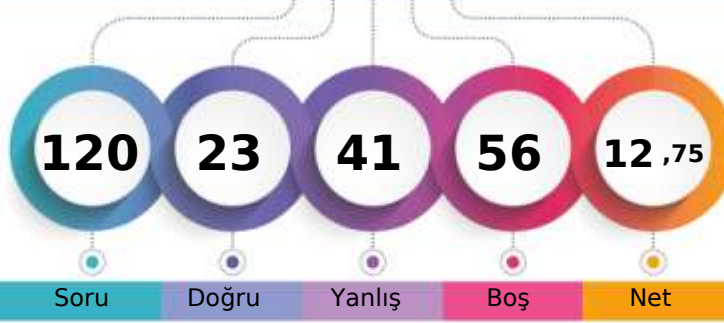

Soru Doğru Yanlış Boş Net

Şube Kurum İlçe İl Genel

Öğrenci Sıra No 31 158 158 158 2777 % 83,69

Sınava Katılan Öğrenci Sayısı 35 181 181 181 3318

	Soru	Doğru	Yanlış	Boş	Net	Başarı
<b>TYT Türkçe</b>	30	9	14	7	5,50	% 18
Cevap Anahtarı	B	EEADBCCCBDACBECEEEBCACEBEDABDCB				
Cevaplarınız		aEAcBdaD ccec CEcdC aEadD c				

S D Y B%  
30 9 14 30

Türkçe

30 9 14 30

	Soru	Doğru	Yanlış	Boş	Net	Başarı
<b>TYT Matematik</b>	30	4	9	17	1,75	% 6
Cevap Anahtarı	B	EDBCDDEDECCEBCEBBADCEDCDDCCDBAC				
Cevaplarınız		b aaD c eaB Bab d e				

S D Y B%  
30 4 9 13

Matematik-1

n çeşit nesne ile oluşturulabilecek r li dizilişlerin (permütasyonların) kaç farklı şekilde yapılabileceğini hesaplar.	16	1	6	6
Sınırlı sayıda tekrarlayan nesnelerin dizilişlerini (permütasyonlarını) açıklayarak problemler çözer.	7	2	2	29
n elemanlı bir kümenin r tane elemanının kaç farklı şekilde seçilebileceğini hesaplar.	3	1	1	33
Binom açılımını yapar.	2	0	0	0
Olayların gerçekleşme sayısını toplama ve çarpma yöntemlerini kullanarak hesaplar.	2	0	0	0

	Soru	Doğru	Yanlış	Boş	Net	Başarı
Tarih-1	10	2	5	3	0,75	% 8
Coğrafya-1	10	0	4	6	-1,00	% 0
Felsefe	5	2	1	2	1,75	% 35
Din Kült. ve Ahl. Bil.	5	2	2	1	1,50	% 30
<b>TYT Sosyal</b>	<b>30</b>	<b>6</b>	<b>12</b>	<b>12</b>	<b>3,00</b>	<b>% 10</b>
Cevap Anahtarı	B	BADAADADDBEACABCEEBADACDADCC				
Cevaplarınız		ee *eAeB b abbB AebA Ca				

S D Y B%  
10 2 5 20

Tarih-1

Türklerin Anadolu da devletleşme sürecini etkileyen faktörleri açıklar.	5	0	3	0
Anadolu ya yapılan Türk göçlerinin sosyokültürel etkilerini analiz eder.	3	1	2	33
Anadolu daki ilk Türk siyasi teşekküllerinin birbirleriyle ve çevre devletlerle olan ilişkilerini uzlaşma ve çarpışma bağla	2	1	0	50
<b>Coğrafya-1</b>	<b>10</b>	<b>0</b>	<b>4</b>	<b>0</b>
Dünya nın tektonik oluşumunu açıklar.	3	0	2	0
Jeolojik zamanların özelliklerini tektonik olaylarla ilişkilendirerek açıklar.	2	0	1	0
İç kuvvetleri; yer şekillerinin oluşum sürecine etkileri açısından açıklar.	5	0	1	0
<b>Felsefe</b>	<b>5</b>	<b>2</b>	<b>1</b>	<b>40</b>
Felsefi düşüncenin özelliklerini açıklar.	2	1	0	50
Felsefenin insan ve toplum hayatı üzerindeki rolünü örneklerle açıklar.	1	0	0	0
Felsefenin anlamını açıklar.	2	1	1	50
<b>Din Kült. ve Ahl. Bil.</b>	<b>5</b>	<b>2</b>	<b>2</b>	<b>40</b>
İsim ve sıfatlarının yansımalarıyla Allah'ı tanıır.	1	0	1	0
İnsanın özelliklerini ayetlerle açıklar.	2	1	0	50
Allah inancının insan hayatındaki yeri ve önemi yorumlar.	1	1	0	100
Allah ın varlığı ve birliği konusunda akli ve nakli delilleri analiz eder.	1	0	1	0

	Soru	Doğru	Yanlış	Boş	Net	Başarı
Fizik	10	1	2	7	0,50	% 5
Kimya	10	1	2	7	0,50	% 5
Biyoloji	10	2	2	6	1,50	% 15
<b>TYT Fen</b>	<b>30</b>	<b>4</b>	<b>6</b>	<b>20</b>	<b>2,50</b>	<b>% 8</b>
Cevap Anahtarı	B	EECEBADACEBDCDDEECCDDCCDAEEBE				
Cevaplarınız		a Cd e c E Ca a E				

S D Y B%  
10 1 2 10

Fizik

Katı bir iletkenin direncinin bağlı olduğu değişkenleri analiz eder.	3	0	2	0
Elektrik Akımı, direnç ve potansiyel farkı arasındaki ilişkiyi analiz eder	6	1	0	17
Elektrik akımı, direnç ve potansiyel farkı kavramlarını açıklar.	1	0	0	0
<b>Kimya</b>	<b>10</b>	<b>1</b>	<b>2</b>	<b>10</b>
Kimyanın temel kanunlarını açıklar.	10	1	2	10
<b>Biyoloji</b>	<b>10</b>	<b>2</b>	<b>2</b>	<b>20</b>
Mitozu açıklar.	10	2	2	20

AĞRI / PATNOS  
Patnos Anadolu Lisesi

10D - 8226  
DİCLE KARADENİZ

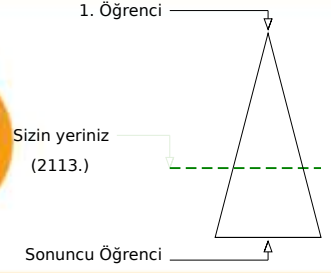
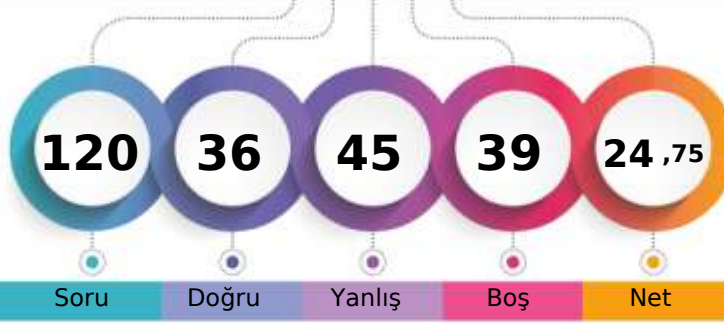

Şube	Kurum	İlçe	İl	Genel
Öğrenci Sıra No	21	94	94	2113 % 63,68
Sınava Katılan Öğrenci Sayısı	35	181	181	3318

	Soru	Doğru	Yanlış	Boş	Net	Başarı
<b>TYT Türkçe</b>	<b>30</b>	<b>17</b>	<b>13</b>	<b>0</b>	<b>13,75</b>	<b>% 46</b>
Cevap Anahtarı	B	EEADBCCBDBACBECEEBACACEBEDABDCB				
Cevaplarınız		EaAbaCbcaDAdBEeEbaCACdBaDABDbB				

S D Y B%  
30 17 13 57

Türkçe

	Soru	Doğru	Yanlış	Boş	Net	Başarı
<b>TYT Matematik</b>	<b>30</b>	<b>2</b>	<b>12</b>	<b>16</b>	<b>-1,00</b>	<b>% 0</b>
Cevap Anahtarı	B	EDBCDDEDECCBCEBBADCEDCDCCDBAC				
Cevaplarınız		bD eab cea dEc ea b				

S D Y B%  
30 2 12 7

Matematik-1

n çeşit nesne ile oluşturulabilecek r li dizilişlerin (permütasyonların) kaç farklı şekilde yapılabileceğini hesaplar.	16	1	5	6
Sınırlı sayıda tekrarlayan nesnelerin dizilişlerini (permütasyonlarını) açıklayarak problemler çözer.	7	1	4	14
n elemanlı bir kümenin r tane elemanın kaç farklı şekilde seçilebileceğini hesaplar.	3	0	2	0
Binom açılımını yapar.	2	0	0	0
Olayların gerçekleşme sayısını toplama ve çarpma yöntemlerini kullanarak hesaplar.	2	0	1	0

	Soru	Doğru	Yanlış	Boş	Net	Başarı
Tarih-1	10	4	6	0	2,50	% 25
Coğrafya-1	10	0	0	10	0,00	% 0
Felsefe	5	0	1	4	-0,25	% 0
Din Kült. ve Ahl. Bil.	5	3	2	0	2,50	% 50
<b>TYT Sosyal</b>	<b>30</b>	<b>7</b>	<b>9</b>	<b>14</b>	<b>4,75</b>	<b>% 16</b>
Cevap Anahtarı	B	BADAADADDBBECACABCEEBADACDADCC				
Cevaplarınız		cAbAbDbBaBa b bADeC				

S D Y B%  
10 4 6 40

Tarih-1

Türklerin Anadolu da devletleşme sürecini etkileyen faktörleri açıklar.	5	3	2	60
Anadolu ya yapılan Türk göçlerinin sosyokültürel etkilerini analiz eder.	3	0	3	0
Anadolu daki ilk Türk siyasi teşekküllerinin birbirleriyle ve çevre devletlerle olan ilişkilerini uzlaşma ve çarpışma bağla	2	1	1	50
<b>Coğrafya-1</b>	<b>10</b>	<b>0</b>	<b>0</b>	<b>0</b>
Dünya nın tektonik oluşumunu açıklar.	3	0	0	0
Jeolojik zamanların özelliklerini tektonik olaylarla ilişkilendirerek açıklar.	2	0	0	0
İç kuvvetleri; yer şekillerinin oluşum sürecine etkileri açısından açıklar.	5	0	0	0
<b>Felsefe</b>	<b>5</b>	<b>0</b>	<b>1</b>	<b>0</b>
Felsefi düşüncenin özelliklerini açıklar.	2	0	1	0
Felsefenin insan ve toplum hayatı üzerindeki rolünü örneklerle açıklar.	1	0	0	0
Felsefenin anlamını açıklar.	2	0	0	0
<b>Din Kült. ve Ahl. Bil.</b>	<b>5</b>	<b>3</b>	<b>2</b>	<b>60</b>
İsim ve sıfatlarının yansımalarıyla Allah'ı tanıır.	1	0	1	0
İnsanın özelliklerini ayetlerle açıklar.	2	2	0	100
Allah inancının insan hayatındaki yeri ve önemi yorumlar.	1	0	1	0
Allah ın varlığı ve birliği konusunda akli ve nakli delilleri analiz eder.	1	1	0	100

	Soru	Doğru	Yanlış	Boş	Net	Başarı
Fizik	10	2	3	5	1,25	% 13
Kimya	10	2	4	4	1,00	% 10
Biyoloji	10	6	4	0	5,00	% 50
<b>TYT Fen</b>	<b>30</b>	<b>10</b>	<b>11</b>	<b>9</b>	<b>7,25</b>	<b>% 24</b>
Cevap Anahtarı	B	EECBEBADACEBDCDDEECCDDCCDAEEBE				
Cevaplarınız		dBE e dc aD Eda DDCCbdaaBE				

S D Y B%  
10 2 3 20

Fizik

Kati bir iletkenin direncinin bağlı olduğu değişkenleri analiz eder.	3	1	1	33
Elektrik Akımı, direnç ve potansiyel farkı arasındaki ilişkiyi analiz eder	6	1	2	17
Elektrik akımı, direnç ve potansiyel farkı kavramlarını açıklar.	1	0	0	0
<b>Kimya</b>	<b>10</b>	<b>2</b>	<b>4</b>	<b>20</b>
Kimyanın temel kanunlarını açıklar.	10	2	4	20
<b>Biyoloji</b>	<b>10</b>	<b>6</b>	<b>4</b>	<b>60</b>
Mitozu açıklar.	10	6	4	60



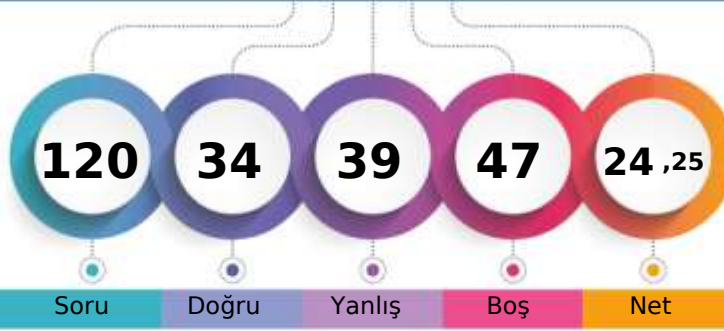

175,625 % 64,65

AĞRI / PATNOS  
Patnos Anadolu Lisesi10D - 8209  
DİLEK KARADENİZ

1. Öğrenci

Sizin yeriniz  
(2145.)

Sonuncu Öğrenci

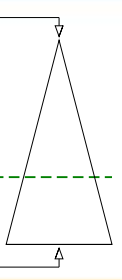

Soru Doğru Yanlış Boş Net

Şube Kurum İlçe İl Genel

Öğrenci Sıra No 22 96 96 96 2145 % 64,65

Sınava Katılan Öğrenci Sayısı 35 181 181 181 3318

		Soru	Doğru	Yanlış	Boş	Net	Başarı
<b>TYT Türkçe</b>		30	14	11	5	11,25	% 38
Cevap Anahtarı	A	CBEEADBCDBDACBECEEBCEBEBDABD					
Cevaplarınız		cEEAcBaDd acCBECEadC edBEa B					

S D Y B%  
30 14 11 47

Türkçe

		Soru	Doğru	Yanlış	Boş	Net	Başarı
<b>TYT Matematik</b>		30	2	7	21	0,25	% 1
Cevap Anahtarı	A	ACEDBCDEDECCBCEBBADCEDCDCCEDB					
Cevaplarınız		Aec cd ce d A					

S D Y B%  
30 2 7 21

Matematik-1

Soru	Doğru	Yanlış	Boş	Net	Başarı
Olayların gerçekleşme sayısını toplama ve çarpma yöntemlerini kullanarak hesaplar.	2	1	1	50	
n çeşit nesne ile oluşturulabilecek r li dizilişlerin (permütasyonların) kaç farklı şekilde yapılabileceğini hesaplar.	16	0	4	0	
Sınırlı sayıda tekrarlayan nesnelerin dizilişlerini (permütasyonlarını) açıklayarak problemler çözer.	7	0	2	0	
n elemanlı bir kümenin r tane elemanının kaç farklı şekilde seçilebileceğini hesaplar.	3	1	0	33	
Binom açılımını yapar.	2	0	0	0	

		Soru	Doğru	Yanlış	Boş	Net	Başarı
Tarih-1		10	6	4	0	5,00	% 50
Coğrafya-1		10	1	1	8	0,75	% 8
Felsefe		5	2	3	0	1,25	% 25
Din Kült. ve Ahl. Bil.		5	4	1	0	3,75	% 75
<b>TYT Sosyal</b>		30	13	9	8	10,75	% 36
Cevap Anahtarı	A	BDBADAADADEEBECACABCACBADCCDAD					
Cevaplarınız		BbBeDAdAc E aAbBecCbAD					

S D Y B%  
10 6 4 60

Soru	Doğru	Yanlış	Boş	Net	Başarı
<b>Tarih-1</b>	10	6	4	60	
Anadolu daki ilk Türk siyasi teşekküllerinin birbirleriyle ve çevre devletlerle olan ilişkilerini uzlaşma ve çatışma bağla	2	1	1	50	
Türklerin Anadolu da devletleşme sürecini etkileyen faktörleri açıklar.	5	4	1	80	
Anadolu ya yapılan Türk göçlerinin sosyokültürel etkilerini analiz eder.	3	1	2	33	
<b>Coğrafya-1</b>	10	1	1	10	
Dünya nın tektonik oluşumunu açıklar.	3	0	0	0	
Jeolojik zamanların özelliklerini tektonik olaylarla ilişkilendirerek açıklar.	2	1	0	50	
İç kuvvetleri; yer şekillerinin oluşum sürecine etkileri açısından açıklar.	5	0	1	0	
<b>Felsefe</b>	5	2	3	40	
Felsefenin anlamını açıklar.	2	1	1	50	
Felsefi düşüncenin özelliklerini açıklar.	2	1	1	50	
Felsefenin insan ve toplum hayatı üzerindeki rolünü örneklerle açıklar.	1	0	1	0	
<b>Din Kült. ve Ahl. Bil.</b>	5	4	1	80	
Allah inancının insan hayatındaki yeri ve önemini yorumlar.	1	1	0	100	
Allah ın varlığı ve birliği konusunda akli ve nakli delilleri analiz eder.	1	1	0	100	
İsim ve sıfatlarının yansımalarıyla Allah'ı tanıır.	1	0	1	0	
İnsanın özelliklerini ayetlerle açıklar.	2	2	0	100	

		Soru	Doğru	Yanlış	Boş	Net	Başarı
Fizik		10	0	2	8	-0,50	% 0
Kimya		10	1	5	4	-0,25	% 0
Biyoloji		10	4	5	1	2,75	% 28
<b>TYT Fen</b>		30	5	12	13	2,00	% 7
Cevap Anahtarı	A	ACEECBEBADCCBEBDCDEEBEDDCCDAEE					
Cevaplarınız		ac C c ed cb EcbCaDaaa					

S D Y B%  
10 0 2 0

Soru	Doğru	Yanlış	Boş	Net	Başarı
<b>Fizik</b>	10	0	2	0	
Elektrik akımı, direnç ve potansiyel farkı kavramlarını açıklar.	1	0	0	0	
Kati bir iletkenin direncinin bağlı olduğu değişkenleri analiz eder.	3	0	1	0	
Elektrik Akımı, direnç ve potansiyel farkı arasındaki ilişkiyi analiz eder	6	0	1	0	
<b>Kimya</b>	10	1	5	10	
Kimyanın temel kanunlarını açıklar.	10	1	5	10	
<b>Biyoloji</b>	10	4	5	40	
Mitozu açıklar.	10	4	5	40	



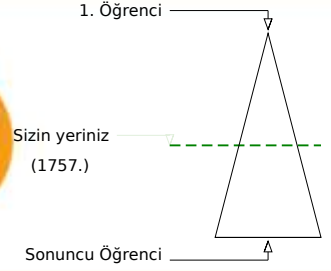
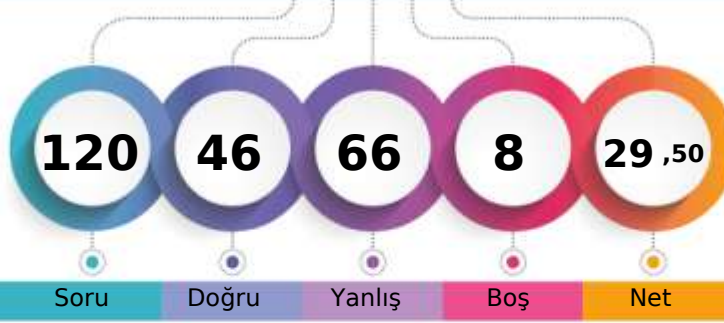

194,965 % 52,95

AĞRI / PATNOS  
Patnos Anadolu Lisesi10D - 8211  
ECEM KILIN

Soru Doğru Yanlış Boş Net

Şube Kurum İlçe İl Genel

Öğrenci Sıra No 13 56 56 56 1757 % 52,95

Sınava Katılan Öğrenci Sayısı 35 181 181 181 3318

	Soru	Doğru	Yanlış	Boş	Net	Başarı
<b>TYT Türkçe</b>	<b>30</b>	<b>18</b>	<b>12</b>	<b>0</b>	<b>15,00</b>	<b>% 50</b>
Cevap Anahtarı	A	CBEEADBCDBDACBECEEBCEBEBDABD				
Cevaplarınız		CBEdAbBCCDBeAdeECEdaCACdBEceee				

S D Y B%  
30 18 12 60

Türkçe

30 18 12 60

	Soru	Doğru	Yanlış	Boş	Net	Başarı
<b>TYT Matematik</b>	<b>30</b>	<b>5</b>	<b>18</b>	<b>7</b>	<b>0,50</b>	<b>% 2</b>
Cevap Anahtarı	A	ACEDBCDEDECCBCEBBADCEDCDCDB				
Cevaplarınız		AbceB ebdb ecaEB Ae cc eeaea				

S D Y B%

30 5 18 17

Matematik-1

30 5 18 17

Olayların gerçekleşme sayısını toplama ve çarpma yöntemlerini kullanarak hesaplar.

2 1 1 50

n çeşit nesne ile oluşturulabilecek r li dizilişlerin (permütasyonların) kaç farklı şekilde yapılabileceğini hesaplar.

16 1 11 6

Sınırlı sayıda tekrarlayan nesnelerin dizilişlerini (permütasyonlarını) açıklayarak problemler çözer.

7 2 3 29

n elemanlı bir kümenin r tane elemanının kaç farklı şekilde seçilebileceğini hesaplar.

3 1 1 33

Binom açılımını yapar.

2 0 2 0

	Soru	Doğru	Yanlış	Boş	Net	Başarı
Tarih-1	10	7	3	0	6,25	% 63
Coğrafya-1	10	2	8	0	0,00	% 0
Felsefe	5	2	3	0	1,25	% 25
Din Kült. ve Ahl. Bil.	5	3	2	0	2,50	% 50
<b>TYT Sosyal</b>	<b>30</b>	<b>14</b>	<b>16</b>	<b>0</b>	<b>10,00</b>	<b>% 33</b>
Cevap Anahtarı	A	BDBADAADADEEBECACABCACBADCCDAD				
Cevaplarınız		BbdADAADAccEaEbceddaAeBdeCaaAD				

S D Y B%

10 7 3 70

Tarih-1

Anadolu daki ilk Türk siyasi teşekküllerinin birbirleriyle ve çevre devletlerle olan ilişkilerini uzlaşma ve çatışma bağla

2 1 1 50

Türklerin Anadolu da devletleşme sürecini etkileyen faktörleri açıklar.

5 4 1 80

Anadolu ya yapılan Türk göçlerinin sosyokültürel etkilerini analiz eder.

3 2 1 67

**Coğrafya-1****10 2 8 20**

Dünya nın tektonik oluşumunu açıklar.

3 1 2 33

Jeolojik zamanların özelliklerini tektonik olaylarla ilişkilendirerek açıklar.

2 1 1 50

İç kuvvetleri; yer şekillerinin oluşum sürecine etkileri açısından açıklar.

5 0 5 0

**Felsefe****5 2 3 40**

Felsefenin anlamını açıklar.

2 1 1 50

Felsefi düşüncenin özelliklerini açıklar.

2 1 1 50

Felsefenin insan ve toplum hayatı üzerindeki rolünü örneklerle açıklar.

1 0 1 0

**Din Kült. ve Ahl. Bil.****5 3 2 60**

Allah inancının insan hayatındaki yeri ve önemini yorumlar.

1 1 0 100

Allah ın varlığı ve birliği konusunda akli ve nakli delilleri analiz eder.

1 0 1 0

İsim ve sıfatlarının yansımalarıyla Allah'ı tanıır.

1 0 1 0

İnsanın özelliklerini ayetlerle açıklar.

2 2 0 100

	Soru	Doğru	Yanlış	Boş	Net	Başarı
Fizik	10	3	7	0	1,25	% 13
Kimya	10	1	8	1	-1,00	% 0
Biyoloji	10	5	5	0	3,75	% 38
<b>TYT Fen</b>	<b>30</b>	<b>9</b>	<b>20</b>	<b>1</b>	<b>4,00</b>	<b>% 13</b>
Cevap Anahtarı	A	ACEECBEBADCCBBDCEDEEBEDDCCDAEE				
Cevaplarınız		cCbdbBcBcbdbc*ebc EcBEdBcDbAac				

S D Y B%

10 3 7 30

Fizik

Elektrik akımı, direnç ve potansiyel farkı kavramlarını açıklar.

1 0 1 0

Kati bir iletkenin direncinin bağlı olduğu değişkenleri analiz eder.

3 2 1 67

Elektrik Akımı, direnç ve potansiyel farkı arasındaki ilişkiyi analiz eder

6 1 5 17

**Kimya****10 1 8 10**

Kimyanın temel kanunlarını açıklar.

10 1 8 10

**Biyoloji****10 5 5 50**

Mitozu açıklar.

10 5 5 50

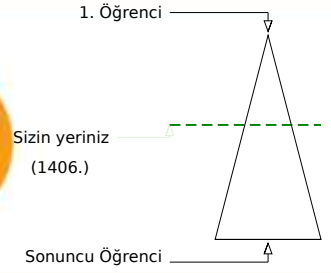
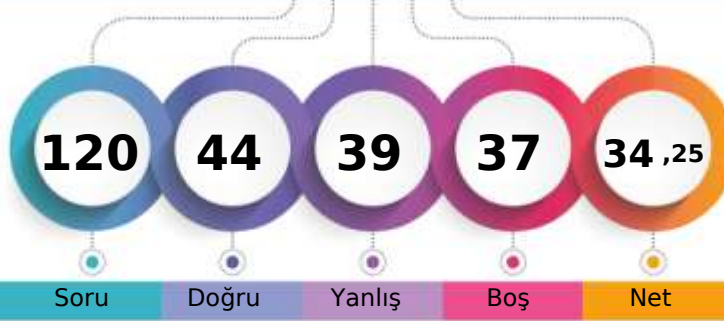

214,970 % 42,37

AĞRI / PATNOS  
Patnos Anadolu Lisesi10D - 8221  
ELİF ATASEVEN

Soru Doğru Yanlış Boş Net

Şube Kurum İlçe İl Genel

Öğrenci Sıra No 8 33 33 33 1406 % 42,37

Sınava Katılan Öğrenci Sayısı 35 181 181 181 3318

	Soru	Doğru	Yanlış	Boş	Net	Başarı
<b>TYT Türkçe</b>	30	18	12	0	15,00	% 50
Cevap Anahtarı	A	CBEEADBCDBDACBECEEBCEBEBDABD				
Cevaplarınız		CBdEAeBCaDBDAedECEcaCbadaBdDABe				

S D Y B%  
30 18 12 60

Türkçe

30 18 12 60

	Soru	Doğru	Yanlış	Boş	Net	Başarı
<b>TYT Matematik</b>	30	6	7	17	4,25	% 14
Cevap Anahtarı	A	ACEDBCDEDECCBCEBBADCEDCDCCEB				
Cevaplarınız		Add BCeb e ADC ae				

S D Y B%  
30 6 7 20

Matematik-1

Olayların gerçekleşme sayısını toplama ve çarpma yöntemlerini kullanarak hesaplar.	2	1	1	50
n çeşit nesne ile oluşturulabilecek r li dizilişlerin (permütasyonların) kaç farklı şekilde yapılabileceğini hesaplar.	16	2	5	13
Sınırlı sayıda tekrarlayan nesnelerin dizilişlerini (permütasyonlarını) açıklayarak problemler çözer.	7	0	1	0
n elemanlı bir kümenin r tane elemanının kaç farklı şekilde seçilebileceğini hesaplar.	3	3	0	100
Binom açılımını yapar.	2	0	0	0

	Soru	Doğru	Yanlış	Boş	Net	Başarı
Tarih-1	10	4	4	2	3,00	% 30
Coğrafya-1	10	0	0	10	0,00	% 0
Felsefe	5	2	2	1	1,50	% 30
Din Kült. ve Ahl. Bil.	5	2	3	0	1,25	% 25
<b>TYT Sosyal</b>	30	8	9	13	5,75	% 19
Cevap Anahtarı	A	BDBADAADADEEBECACABCACBADCCDAD				
Cevaplarınız		BaDbDA D b AeBe CaeAb				

S D Y B%  
10 4 4 40

Tarih-1

Anadolu daki ilk Türk siyasi teşekküllerinin birbirleriyle ve çevre devletlerle olan ilişkilerini uzlaşma ve çatışma bağla	2	1	1	50
Türklerin Anadolu da devletleşme sürecini etkileyen faktörleri açıklar.	5	3	2	60
Anadolu ya yapılan Türk göçlerinin sosyokültürel etkilerini analiz eder.	3	0	1	0
<b>Coğrafya-1</b>	10	0	0	0
Dünya nın tektonik oluşumunu açıklar.	3	0	0	0
Jeolojik zamanların özelliklerini tektonik olaylarla ilişkilendirerek açıklar.	2	0	0	0
İç kuvvetleri; yer şekillerinin oluşum sürecine etkileri açısından açıklar.	5	0	0	0
<b>Felsefe</b>	5	2	2	40
Felsefenin anlamını açıklar.	2	1	1	50
Felsefi düşüncenin özelliklerini açıklar.	2	1	0	50
Felsefenin insan ve toplum hayatı üzerindeki rolünü örneklerle açıklar.	1	0	1	0
<b>Din Kült. ve Ahl. Bil.</b>	5	2	3	40
Allah inancının insan hayatındaki yeri ve önemini yorumlar.	1	1	0	100
Allah ın varlığı ve birliği konusunda akli ve nakli delilleri analiz eder.	1	0	1	0
İsim ve sıfatlarının yansımalarıyla Allah'ı tanıır.	1	0	1	0
İnsanın özelliklerini ayetlerle açıklar.	2	1	1	50

	Soru	Doğru	Yanlış	Boş	Net	Başarı
Fizik	10	2	4	4	1,00	% 10
Kimya	10	5	2	3	4,50	% 45
Biyoloji	10	5	5	0	3,75	% 38
<b>TYT Fen</b>	30	12	11	7	9,25	% 31
Cevap Anahtarı	A	ACEECBEBADCCBBDCEEBEDDCCDAEE				
Cevaplarınız		Ab dEac Ca aDDEEBdcbCaDaAe				

S D Y B%  
10 2 4 20

Fizik

Elektrik akımı, direnç ve potansiyel farkı kavramlarını açıklar.	1	1	0	100
Kati bir iletkenin direncinin bağlı olduğu değişkenleri analiz eder.	3	0	2	0
Elektrik Akımı, direnç ve potansiyel farkı arasındaki ilişkiyi analiz eder	6	1	2	17
<b>Kimya</b>	10	5	2	50
Kimyanın temel kanunlarını açıklar.	10	5	2	50
<b>Biyoloji</b>	10	5	5	50
Mitozu açıklar.	10	5	5	50

AĞRI / PATNOS  
Patnos Anadolu Lisesi

10D - 8234  
EZGİ DOĞAN

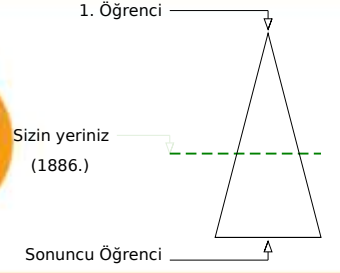
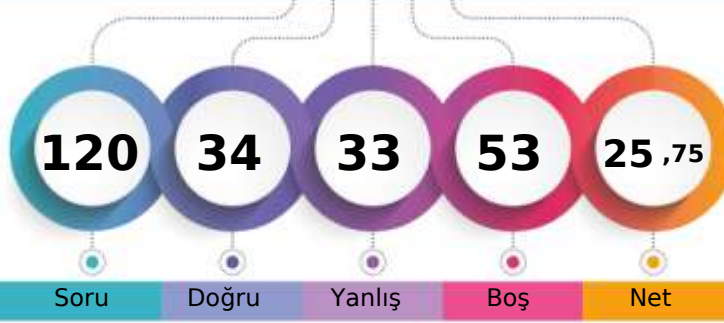

Soru Doğru Yanlış Boş Net

Şube Kurum İlçe İl Genel

Öğrenci Sıra No 18 68 68 68 1886 % 56,84

Sınava Katılan Öğrenci Sayısı 35 181 181 181 3318

		Soru	Doğru	Yanlış	Boş	Net	Başarı
<b>TYT Türkçe</b>		30	17	8	5	15,00	% 50
Cevap Anahtarı	B	EEADBCDBDACBECEEBACBEBEDABDCB					
Cevaplarınız		EcAce DBDAedECEE CbCdBED BeC					

S D Y B%  
30 17 8 57  
30 17 8 57

Türkçe

		Soru	Doğru	Yanlış	Boş	Net	Başarı
<b>TYT Matematik</b>		30	2	5	23	0,75	% 3
Cevap Anahtarı	B	EDBCDDEDECCBCEBBADCEDCDCCDBAC					
Cevaplarınız		da a Ab e A					

S D Y B%  
30 2 5 7  
30 2 5 7

Matematik-1

n çeşit nesne ile oluşturulabilecek r li dizilişlerin (permütasyonların) kaç farklı şekilde yapılabileceğini hesaplar.	16	0	4	0
Sınırlı sayıda tekrarlayan nesnelerin dizilişlerini (permütasyonlarını) açıklayarak problemler çözer.	7	0	0	0
n elemanlı bir kümenin r tane elemanının kaç farklı şekilde seçilebileceğini hesaplar.	3	1	1	33
Binom açılımını yapar.	2	0	0	0
Olayların gerçekleşme sayısını toplama ve çarpma yöntemlerini kullanarak hesaplar.	2	1	0	50

		Soru	Doğru	Yanlış	Boş	Net	Başarı
Tarih-1		10	3	6	1	1,50	% 15
Coğrafya-1		10	1	1	8	0,75	% 8
Felsefe		5	3	1	1	2,75	% 55
Din Kült. ve Ahl. Bil.		5	3	2	0	2,50	% 50
<b>TYT Sosyal</b>		30	10	10	10	7,50	% 25
Cevap Anahtarı	B	BADAADADDBBECACABCEEBADACDADCC					
Cevaplarınız		BeDAe beea E b BeDA bADCa					

S D Y B%  
10 3 6 30  
10 3 6 30

Tarih-1

Türklerin Anadolu da devletleşme sürecini etkileyen faktörleri açıklar.	5	3	1	60
Anadolu ya yapılan Türk göçlerinin sosyokültürel etkilerini analiz eder.	3	0	3	0
Anadolu daki ilk Türk siyasi teşekküllerinin birbirleriyle ve çevre devletlerle olan ilişkilerini uzlaşma ve çarpışma bağla	2	0	2	0
<b>Coğrafya-1</b>	10	1	1	10
Dünya nın tektonik oluşumunu açıklar.	3	0	1	0
Jeolojik zamanların özelliklerini tektonik olaylarla ilişkilendirerek açıklar.	2	1	0	50
İç kuvvetleri; yer şekillerinin oluşum sürecine etkileri açısından açıklar.	5	0	0	0
<b>Felsefe</b>	5	3	1	60
Felsefi düşüncenin özelliklerini açıklar.	2	2	0	100
Felsefenin insan ve toplum hayatı üzerindeki rolünü örneklerle açıklar.	1	0	1	0
Felsefenin anlamını açıklar.	2	1	0	50
<b>Din Kült. ve Ahl. Bil.</b>	5	3	2	60
İsim ve sıfatlarının yansımalarıyla Allah'ı tanıır.	1	0	1	0
İnsanın özelliklerini ayetlerle açıklar.	2	2	0	100
Allah inancının insan hayatındaki yeri ve önemi yorumlar.	1	1	0	100
Allah ın varlığı ve birliği konusunda akli ve nakli delilleri analiz eder.	1	0	1	0

		Soru	Doğru	Yanlış	Boş	Net	Başarı
Fizik		10	2	3	5	1,25	% 13
Kimya		10	1	1	8	0,75	% 8
Biyoloji		10	2	6	2	0,50	% 5
<b>TYT Fen</b>		30	5	10	15	2,50	% 8
Cevap Anahtarı	B	EECBEBADACEBDCDDEECCDDCCDAEEBE					
Cevaplarınız		E Bc be cD abebb a BE					

S D Y B%  
10 2 3 20  
10 2 3 20

Fizik

Kati bir iletkenin direncinin bağlı olduğu değişkenleri analiz eder.	3	2	0	67
Elektrik Akımı, direnç ve potansiyel farkı arasındaki ilişkiyi analiz eder	6	0	3	0
Elektrik akımı, direnç ve potansiyel farkı kavramlarını açıklar.	1	0	0	0
<b>Kimya</b>	10	1	1	10
Kimyanın temel kanunlarını açıklar.	10	1	1	10
<b>Biyoloji</b>	10	2	6	20
Mitozu açıklar.	10	2	6	20

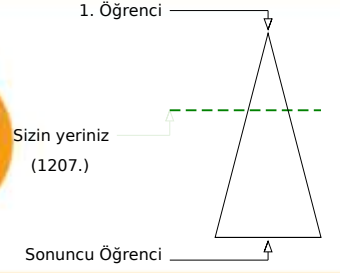
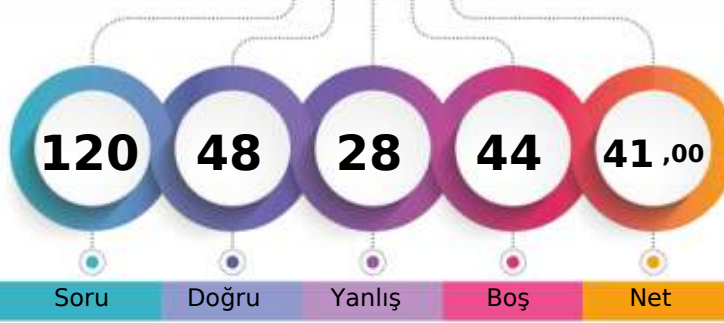

227,178 % 36,38

AĞRI / PATNOS  
Patnos Anadolu Lisesi10D - 8237  
FATMA DEMİR

Şube	Kurum	İlçe	İl	Genel
Öğrenci Sıra No	4	20	20	1207
Sınava Katılan Öğrenci Sayısı	35	181	181	3318
				% 36,38

	Soru	Doğru	Yanlış	Boş	Net	Başarı
<b>TYT Türkçe</b>	30	16	5	9	14,75	% 49
Cevap Anahtarı	A	CBEEADBCDBDACBECEEBCEBEBEDABD				
Cevaplarınız		BdEAcBCdDBDA CEE CdCbB D				

	S	D	Y	B%
<b>Türkçe</b>	30	16	5	53
	30	16	5	53

	Soru	Doğru	Yanlış	Boş	Net	Başarı
<b>TYT Matematik</b>	30	6	8	16	4,00	% 13
Cevap Anahtarı	A	ACEDBCDEDECCBCEBBADCEDCDCCEB				
Cevaplarınız		AecbBC Db aCa d e A				

	S	D	Y	B%
<b>Matematik-1</b>	30	6	8	20
Olayların gerçekleşme sayısını toplama ve çarpma yöntemlerini kullanarak hesaplar.	2	1	1	50
n çeşit nesne ile oluşturulabilecek r li dizilişlerin (permütasyonların) kaç farklı şekilde yapılabileceğini hesaplar.	16	3	4	19
Sınırlı sayıda tekrarlayan nesnelerin dizilişlerini (permütasyonlarını) açıklayarak problemler çözer.	7	1	3	14
n elemanlı bir kümenin r tane elemanının kaç farklı şekilde seçilebileceğini hesaplar.	3	1	0	33
Binom açılımını yapar.	2	0	0	0

	Soru	Doğru	Yanlış	Boş	Net	Başarı
Tarih-1	10	3	5	2	1,75	% 18
Coğrafya-1	10	2	2	6	1,50	% 15
Felsefe	5	2	1	2	1,75	% 35
Din Kült. ve Ahl. Bil.	5	3	1	1	2,75	% 55
<b>TYT Sosyal</b>	30	10	9	11	7,75	% 26
Cevap Anahtarı	A	BDBADAADADEEBECACABCACBADCCDAD				
Cevaplarınız		BaB ecDeadEB d AeB CC Ab				

	S	D	Y	B%
<b>Tarih-1</b>	10	3	5	30
Anadolu daki ilk Türk siyasi teşekküllerinin birbirleriyle ve çevre devletlerle olan ilişkilerini uzlaşma ve çatışma bağla	2	1	1	50
Türklerin Anadolu da devletleşme sürecini etkileyen faktörleri açıklar.	5	2	1	40
Anadolu ya yapılan Türk göçlerinin sosyokültürel etkilerini analiz eder.	3	0	3	0
<b>Coğrafya-1</b>	10	2	2	20
Dünya nın tektonik oluşumunu açıklar.	3	2	1	67
Jeolojik zamanların özelliklerini tektonik olaylarla ilişkilendirerek açıklar.	2	0	1	0
İç kuvvetleri; yer şekillerinin oluşum sürecine etkileri açısından açıklar.	5	0	0	0
<b>Felsefe</b>	5	2	1	40
Felsefenin anlamını açıklar.	2	1	1	50
Felsefi düşüncenin özelliklerini açıklar.	2	1	0	50
Felsefenin insan ve toplum hayatı üzerindeki rolünü örneklerle açıklar.	1	0	0	0
<b>Din Kült. ve Ahl. Bil.</b>	5	3	1	60
Allah inancının insan hayatındaki yeri ve önemini yorumlar.	1	1	0	100
Allah ın varlığı ve birliği konusunda akli ve nakli delilleri analiz eder.	1	1	0	100
İsim ve sıfatlarının yansımalarıyla Allah'ı tanıır.	1	0	0	0
İnsanın özelliklerini ayetlerle açıklar.	2	1	1	50

	Soru	Doğru	Yanlış	Boş	Net	Başarı
Fizik	10	4	2	4	3,50	% 35
Kimya	10	5	1	4	4,75	% 48
Biyoloji	10	7	3	0	6,25	% 63
<b>TYT Fen</b>	30	16	6	8	14,50	% 48
Cevap Anahtarı	A	ACEECBEBADCCBBDCEEBEDDCCDAEE				
Cevaplarınız		A E dc ADd EB D EEaEDDCaDaAE				

	S	D	Y	B%
<b>Fizik</b>	10	4	2	40
Elektrik akımı, direnç ve potansiyel farkı kavramlarını açıklar.	1	1	0	100
Kati bir iletkenin direncinin bağlı olduğu değişkenleri analiz eder.	3	0	1	0
Elektrik Akımı, direnç ve potansiyel farkı arasındaki ilişkiyi analiz eder	6	3	1	50
<b>Kimya</b>	10	5	1	50
Kimyanın temel kanunlarını açıklar.	10	5	1	50
<b>Biyoloji</b>	10	7	3	70
Mitozu açıklar.	10	7	3	70



301,558

%

9,92

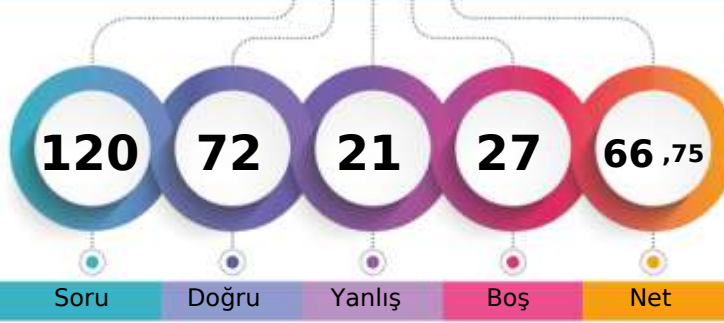
AĞRI / PATNOS  
Patnos Anadolu Lisesi10D - 8215  
FATMA GÜMÜŞ

1. Öğrenci

Sizin yeriniz  
(329.)

Sonuncu Öğrenci

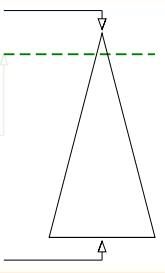

Şube Kurum İlçe İl Genel

Öğrenci Sıra No 1 2 2 2 329 % 9,92

Sınava Katılan Öğrenci Sayısı 35 181 181 181 3318

	Soru	Doğru	Yanlış	Boş	Net	Başarı
<b>TYT Türkçe</b>	30	21	8	1	19,00	% 63
Cevap Anahtarı	B	EEADBCCCBDACBECEEEBCACEBEDABDCB				
Cevaplarınız		aEADBCCCBDcCBECEEaCeaEBdcAB Ce				

S D Y B%  
30 21 8 70

Türkçe

	Soru	Doğru	Yanlış	Boş	Net	Başarı
<b>TYT Matematik</b>	30	10	7	13	8,25	% 28
Cevap Anahtarı	B	EDBCDDEDECCBCEBBADCEDDCGCCDBAC				
Cevaplarınız		dbBC bdDEC Bd Bab D Ae				

S D Y B%  
30 10 7 33

Matematik-1

n çeşit nesne ile oluşturulabilecek r li dizilişlerin (permütasyonların) kaç farklı şekilde yapılabileceğini hesaplar.	16	4	4	25
Sınırlı sayıda tekrarlayan nesnelerin dizilişlerini (permütasyonlarını) açıklayarak problemler çözer.	7	3	1	43
n elemanlı bir kümenin r tane elemanının kaç farklı şekilde seçilebileceğini hesaplar.	3	1	1	33
Binom açılımını yapar.	2	1	0	50
Olayların gerçekleşme sayısını toplama ve çarpma yöntemlerini kullanarak hesaplar.	2	1	1	50

	Soru	Doğru	Yanlış	Boş	Net	Başarı
Tarih-1	10	8	1	1	7,75	% 78
Coğrafya-1	10	0	0	10	0,00	% 0
Felsefe	5	4	0	1	4,00	% 80
Din Kült. ve Ahl. Bil.	5	4	1	0	3,75	% 75
<b>TYT Sosyal</b>	30	16	2	12	15,50	% 52
Cevap Anahtarı	B	BADAADADDBBECACABCEEBADACDADCC				
Cevaplarınız		BeDAA ADBD BA ACbADCC				

S D Y B%  
10 8 1 80

Tarih-1

Türklerin Anadolu da devletleşme sürecini etkileyen faktörleri açıklar.	5	3	1	60
Anadolu ya yapılan Türk göçlerinin sosyokültürel etkilerini analiz eder.	3	3	0	100
Anadolu daki ilk Türk siyasi teşekküllerinin birbirleriyle ve çevre devletlerle olan ilişkilerini uzlaşma ve çatışma bağla	2	2	0	100
<b>Coğrafya-1</b>	10	0	0	0
Dünya nın tektonik oluşumunu açıklar.	3	0	0	0
Jeolojik zamanların özelliklerini tektonik olaylarla ilişkilendirerek açıklar.	2	0	0	0
İç kuvvetleri; yer şekillerinin oluşum sürecine etkileri açısından açıklar.	5	0	0	0
<b>Felsefe</b>	5	4	0	80
Felsefi düşüncenin özelliklerini açıklar.	2	1	0	50
Felsefenin insan ve toplum hayatı üzerindeki rolünü örneklerle açıklar.	1	1	0	100
Felsefenin anlamını açıklar.	2	2	0	100
<b>Din Kült. ve Ahl. Bil.</b>	5	4	1	80
İsim ve sıfatlarının yansımalarıyla Allah'ı tanıır.	1	0	1	0
İnsanın özelliklerini ayetlerle açıklar.	2	2	0	100
Allah inancının insan hayatındaki yeri ve önemi yorumlar.	1	1	0	100
Allah ın varlığı ve birliği konusunda akli ve nakli delilleri analiz eder.	1	1	0	100

	Soru	Doğru	Yanlış	Boş	Net	Başarı
Fizik	10	7	2	1	6,50	% 65
Kimya	10	10	0	0	10,00	% 100
Biyoloji	10	8	2	0	7,50	% 75
<b>TYT Fen</b>	30	25	4	1	24,00	% 80
Cevap Anahtarı	B	EECBEBADACEBDCDDEECCDDCCDAEEBE				
Cevaplarınız		EdCBEaA ACEBDCDDEECCDDCCDAaBE				

S D Y B%  
10 7 2 70

Fizik

Kati bir iletkenin direncinin bağlı olduğu değişkenleri analiz eder.	3	3	0	100
Elektrik Akımı, direnç ve potansiyel farkı arasındaki ilişkiyi analiz eder	6	3	2	50
Elektrik akımı, direnç ve potansiyel farkı kavramlarını açıklar.	1	1	0	100
<b>Kimya</b>	10	10	0	100
Kimyanın temel kanunlarını açıklar.	10	10	0	100
<b>Biyoloji</b>	10	8	2	80
Mitozu açıklar.	10	8	2	80

AĞRI / PATNOS  
Patnos Anadolu Lisesi

10D - 8223  
FATMANUR KELEŞ

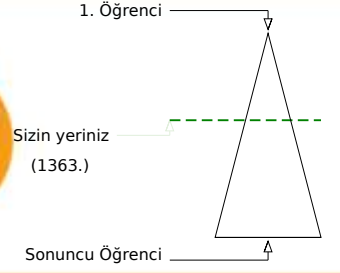
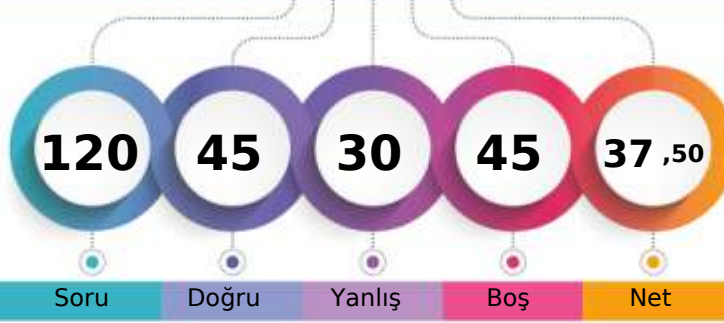

Şube	Kurum	İlçe	İl	Genel
Öğrenci Sıra No	7	31	31	1363
Sınava Katılan Öğrenci Sayısı	35	181	181	3318
				% 41,08

Soru	Doğru	Yanlış	Boş	Net	Başarı	
TYT Türkçe	30	17	6	7	15,50	% 52
Cevap Anahtarı	B	EEADBCDBDACBECEEBACACEBEDABDCB				
Cevaplarınız		aEAbB CDBDcCBEdeEceCAC B B C				

S	D	Y	B%
30	17	6	57
30	17	6	57

Soru	Doğru	Yanlış	Boş	Net	Başarı	
TYT Matematik	30	4	6	20	2,50	% 8
Cevap Anahtarı	B	EDBCDDEDECCBCEBBADCEDCDCCDBAC				
Cevaplarınız		d B c cC d A a e A				

S	D	Y	B%
30	4	6	13
30	4	6	13

**Matematik-1**

n çeşit nesne ile oluşturulabilecek r li dizilişlerin (permütasyonların) kaç farklı şekilde yapılabileceğini hesaplar. 16 1 5 6

Sınırlı sayıda tekrarlayan nesnelerin dizilişlerini (permütasyonlarını) açıklayarak problemler çözer. 7 1 1 14

n elemanlı bir kümenin r tane elemanının kaç farklı şekilde seçilebileceğini hesaplar. 3 1 0 33

Binom açılımını yapar. 2 0 0 0

Olayların gerçekleşme sayısını toplama ve çarpma yöntemlerini kullanarak hesaplar. 2 1 0 50

Soru	Doğru	Yanlış	Boş	Net	Başarı	
Tarih-1	10	5	4	1	4,00	% 40
Coğrafya-1	10	1	2	7	0,50	% 5
Felsefe	5	3	2	0	2,50	% 50
Din Kült. ve Ahl. Bil.	5	4	1	0	3,75	% 75
TYT Sosyal	30	13	9	8	10,75	% 36
Cevap Anahtarı	B	BADAADADDBECACABCEEBADACDADCC				
Cevaplarınız		BADecb aBDBa b BcDAbbADCC				

S	D	Y	B%
10	5	4	50
10	5	4	50

**Tarih-1**

Türklerin Anadolu da devletleşme sürecini etkileyen faktörleri açıklar. 5 3 2 60

Anadolu ya yapılan Türk göçlerinin sosyokültürel etkilerini analiz eder. 3 0 2 0

Anadolu daki ilk Türk siyasi teşekküllerinin birbirleriyle ve çevre devletlerle olan ilişkilerini uzlaşma ve çatışma bağla 2 2 0 100

**Coğrafya-1** 10 1 2 10

Dünya nın tektonik oluşumunu açıklar. 3 1 1 33

Jeolojik zamanların özelliklerini tektonik olaylarla ilişkilendirerek açıklar. 2 0 1 0

İç kuvvetleri; yer şekillerinin oluşum sürecine etkileri açısından açıklar. 5 0 0 0

**Felsefe** 5 3 2 60

Felsefi düşüncenin özelliklerini açıklar. 2 2 0 100

Felsefenin insan ve toplum hayatı üzerindeki rolünü örneklerle açıklar. 1 0 1 0

Felsefenin anlamını açıklar. 2 1 1 50

**Din Kült. ve Ahl. Bil.** 5 4 1 80

İsim ve sıfatlarının yansımalarıyla Allah'ı tanıır. 1 0 1 0

İnsanın özelliklerini ayetlerle açıklar. 2 2 0 100

Allah inancının insan hayatındaki yeri ve önemini yorumlar. 1 1 0 100

Allah ın varlığı ve birliği konusunda aklı ve nakli delilleri analiz eder. 1 1 0 100

Soru	Doğru	Yanlış	Boş	Net	Başarı	
Fizik	10	1	4	5	0,00	% 0
Kimya	10	4	1	5	3,75	% 38
Biyoloji	10	6	4	0	5,00	% 50
TYT Fen	30	11	9	10	8,75	% 29
Cevap Anahtarı	B	EECBEBADACEBDCDDEECDDCCDAEEBE				
Cevaplarınız		c e ab Cc D E CCDbCCDcabBE				

S	D	Y	B%
10	1	4	10
10	1	4	10

**Fizik**

Kati bir iletkenin direncinin bağlı olduğu değişkenleri analiz eder. 3 1 2 33

Elektrik Akımı, direnç ve potansiyel farkı arasındaki ilişkiyi analiz eder. 6 0 2 0

Elektrik akımı, direnç ve potansiyel farkı kavramlarını açıklar. 1 0 0 0

**Kimya** 10 4 1 40

Kimyanın temel kanunlarını açıklar. 10 4 1 40

**Biyoloji** 10 6 4 60

Mitozu açıklar. 10 6 4 60



AĞRI / PATNOS  
Patnos Anadolu Lisesi

10D - 8229  
FURKAN SÖYLEMEZ

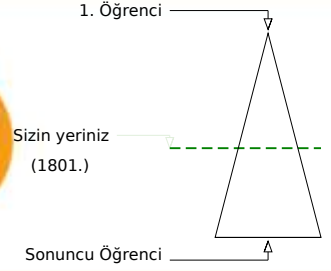
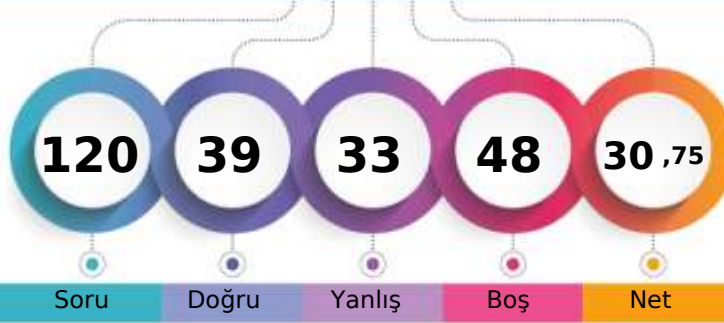

Şube	Kurum	İlçe	İl	Genel
Öğrenci Sıra No	14	62	62	1801 % 54,28
Sınava Katılan Öğrenci Sayısı	35	181	181	3318

Soru	Doğru	Yanlış	Boş	Net	Başarı
30	13	8	9	11,00	% 37
Cevap Anahtarı	B	EEADBCDBDACBECEEBACACEBEDABDCB			
Cevaplarınız		cADBa e ACBECCdaC CdBd AB			

S	D	Y	B%
30	13	8	43
30	13	8	43

Soru	Doğru	Yanlış	Boş	Net	Başarı
30	4	9	17	1,75	% 6
Cevap Anahtarı	B	EDBCDDEDECCBCEBBADCEDDCDCCDBAC			
Cevaplarınız		be Ca aeb dcB A Aa			

S	D	Y	B%
30	4	9	13
30	4	9	13

**Matematik-1**

n çeşit nesne ile oluşturulabilecek r li dizilişlerin (permütasyonların) kaç farklı şekilde yapılabileceğini hesaplar. 16 1 4 6

Sınırlı sayıda tekrarlayan nesnelerin dizilişlerini (permütasyonlarını) açıklayarak problemler çözer. 7 1 4 14

n elemanlı bir kümenin r tane elemanının kaç farklı şekilde seçilebileceğini hesaplar. 3 1 0 33

Binom açılımını yapar. 2 0 0 0

Olayların gerçekleşme sayısını toplama ve çarpma yöntemlerini kullanarak hesaplar. 2 1 1 50

Soru	Doğru	Yanlış	Boş	Net	Başarı
10	6	4	0	5,00	% 50
10	0	0	10	0,00	% 0
5	2	1	2	1,75	% 35
5	4	1	0	3,75	% 75
30	12	6	12	10,50	% 35
Cevap Anahtarı	B	BADAADADDBEACACABCEEBADACDADCC			
Cevaplarınız		BeDAADecccD BA e cADCC			

S	D	Y	B%
10	6	4	60
10	6	4	60

**Tarih-1**

Türklerin Anadolu da devletleşme sürecini etkileyen faktörleri açıklar. 5 4 1 80

Anadolu ya yapılan Türk göçlerinin sosyokültürel etkilerini analiz eder. 3 1 2 33

Anadolu daki ilk Türk siyasi teşekküllerinin birbirleriyle ve çevre devletlerle olan ilişkilerini uzlaşma ve çatışma bağla. 2 1 1 50

**Coğrafya-1**

Dünya nın tektonik oluşumunu açıklar. 3 0 0 0

Jeolojik zamanların özelliklerini tektonik olaylarla ilişkilendirerek açıklar. 2 0 0 0

İç kuvvetleri; yer şekillerinin oluşum sürecine etkileri açısından açıklar. 5 0 0 0

**Felsefe**

Felsefi düşüncenin özelliklerini açıklar. 2 1 0 50

Felsefenin insan ve toplum hayatı üzerindeki rolünü örneklerle açıklar. 1 1 0 100

Felsefenin anlamını açıklar. 2 0 1 0

**Din Kült. ve Ahl. Bil.**

İsim ve sıfatlarının yansımalarıyla Allah'ı tanıır. 1 0 1 0

İnsanın özelliklerini ayetlerle açıklar. 2 2 0 100

Allah inancının insan hayatındaki yeri ve önemi yorumlar. 1 1 0 100

Allah ın varlığı ve birliği konusunda aklı ve nakli delilleri analiz eder. 1 1 0 100

Soru	Doğru	Yanlış	Boş	Net	Başarı
10	1	4	5	0,00	% 0
10	4	2	4	3,50	% 35
10	5	4	1	4,00	% 40
30	10	10	10	7,50	% 25
Cevap Anahtarı	B	EECBEBADACEBDCDDEECCDDCCDAEEBE			
Cevaplarınız		b c ec Cc DaD E C aDCC daaBE			

S	D	Y	B%
10	1	4	10
10	1	4	10

**Fizik**

Kati bir iletkenin direncinin bağlı olduğu değişkenleri analiz eder. 3 1 1 33

Elektrik Akımı, direnç ve potansiyel farkı arasındaki ilişkiyi analiz eder. 6 0 3 0

Elektrik akımı, direnç ve potansiyel farkı kavramlarını açıklar. 1 0 0 0

**Kimya**

Kimyanın temel kanunlarını açıklar. 10 4 2 40

**Biyoloji**

Mitozu açıklar. 10 5 4 50





132,545 % 89,18

AĞRI / PATNOS  
Patnos Anadolu Lisesi

10D - 8224  
GAMZESAĞLAM

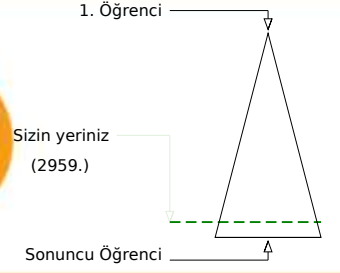
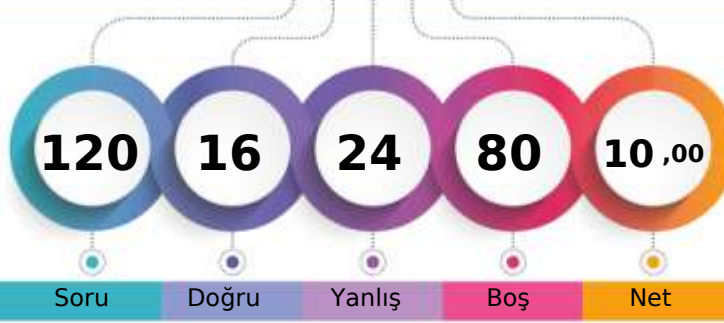

Soru Doğru Yanlış Boş Net

Şube Kurum İlçe İl Genel

Öğrenci Sıra No 34 168 168 168 2959 % 89,18

Sınava Katılan Öğrenci Sayısı 35 181 181 181 3318

		Soru	Doğru	Yanlış	Boş	Net	Başarı
<b>TYT Türkçe</b>		30	10	6	14	8,50	% 28
Cevap Anahtarı	A	CBEEADBCCDBDACBECEEBCEBEBEDABD					
Cevaplarınız		EEAcB	DcdBE	Eb C	B b e		

S D Y B%  
30 10 6 33  
30 10 6 33

Türkçe

		Soru	Doğru	Yanlış	Boş	Net	Başarı
<b>TYT Matematik</b>		30	0	9	21	-2,25	% 0
Cevap Anahtarı	A	ACEBDCDEDECCBCEBBADCEDCDCCEB					
Cevaplarınız		b b e	ae d	b a e			

S D Y B%  
30 0 9 0  
30 0 9 0

Matematik-1

Olayların gerçekleşme sayısını toplama ve çarpma yöntemlerini kullanarak hesaplar.	2	0	1	0
n çeşit nesne ile oluşturulabilecek r li dizilişlerin (permütasyonların) kaç farklı şekilde yapılabileceğini hesaplar.	16	0	5	0
Sınırlı sayıda tekrarlayan nesnelerin dizilişlerini (permütasyonlarını) açıklayarak problemler çözer.	7	0	2	0
n elemanlı bir kümenin r tane elemanının kaç farklı şekilde seçilebileceğini hesaplar.	3	0	1	0
Binom açılımını yapar.	2	0	0	0

		Soru	Doğru	Yanlış	Boş	Net	Başarı
Tarih-1		10	1	2	7	0,50	% 5
Coğrafya-1		10	0	1	9	-0,25	% 0
Felsefe		5	2	2	1	1,50	% 30
Din Kült. ve Ahl. Bil.		5	2	1	2	1,75	% 35
<b>TYT Sosyal</b>		<b>30</b>	<b>5</b>	<b>6</b>	<b>19</b>	<b>3,50</b>	<b>% 12</b>
Cevap Anahtarı	A	BDBADAADADEEBECACABCACBADCCDAD					
Cevaplarınız		Be	ad	A	BeaCC	e	

S D Y B%  
10 1 2 10  
10 1 2 10

Tarih-1

Anadolu daki ilk Türk siyasi teşekküllerinin birbirleriyle ve çevre devletlerle olan ilişkilerini uzlaşma ve çatışma bağla	2	0	0	0
Türklerin Anadolu da devletleşme sürecini etkileyen faktörleri açıklar.	5	1	1	20
Anadolu ya yapılan Türk göçlerinin sosyokültürel etkilerini analiz eder.	3	0	1	0
<b>Coğrafya-1</b>	<b>10</b>	<b>0</b>	<b>1</b>	<b>0</b>
Dünya nın tektonik oluşumunu açıklar.	3	0	1	0
Jeolojik zamanların özelliklerini tektonik olaylarla ilişkilendirerek açıklar.	2	0	0	0
İç kuvvetleri; yer şekillerinin oluşum sürecine etkileri açısından açıklar.	5	0	0	0
<b>Felsefe</b>	<b>5</b>	<b>2</b>	<b>2</b>	<b>40</b>
Felsefenin anlamını açıklar.	2	1	0	50
Felsefi düşüncenin özelliklerini açıklar.	2	1	1	50
Felsefenin insan ve toplum hayatı üzerindeki rolünü örneklerle açıklar.	1	0	1	0
<b>Din Kült. ve Ahl. Bil.</b>	<b>5</b>	<b>2</b>	<b>1</b>	<b>40</b>
Allah inancının insan hayatındaki yeri ve önemini yorumlar.	1	1	0	100
Allah ın varlığı ve birliği konusunda akli ve nakli delilleri analiz eder.	1	1	0	100
İsim ve sıfatlarının yansımalarıyla Allah'ı tanıır.	1	0	0	0
İnsanın özelliklerini ayetlerle açıklar.	2	0	1	0

		Soru	Doğru	Yanlış	Boş	Net	Başarı
Fizik		10	0	2	8	-0,50	% 0
Kimya		10	0	1	9	-0,25	% 0
Biyoloji		10	1	0	9	1,00	% 10
<b>TYT Fen</b>		<b>30</b>	<b>1</b>	<b>3</b>	<b>26</b>	<b>0,25</b>	<b>% 1</b>
Cevap Anahtarı	A	ACEECBEBADCCBEBDCDEEBEDDCCDAEE					
Cevaplarınız		e	b	c	E		

S D Y B%  
10 0 2 0  
10 0 2 0

Fizik

Elektrik akımı, direnç ve potansiyel farkı kavramlarını açıklar.	1	0	0	0
Kati bir iletkenin direncinin bağlı olduğu değişkenleri analiz eder.	3	0	1	0
Elektrik Akımı, direnç ve potansiyel farkı arasındaki ilişkiyi analiz eder	6	0	1	0
<b>Kimya</b>	<b>10</b>	<b>0</b>	<b>1</b>	<b>0</b>
Kimyanın temel kanunlarını açıklar.	10	0	1	0
<b>Biyoloji</b>	<b>10</b>	<b>1</b>	<b>0</b>	<b>10</b>
Mitozu açıklar.	10	1	0	10



212,735 % 43,37

AĞRI / PATNOS  
Patnos Anadolu Lisesi

10D - 8227  
HACER RÜZGAR

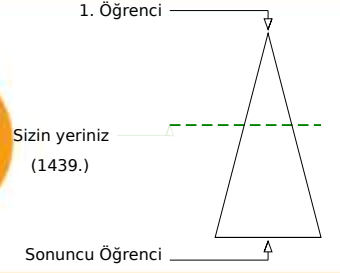
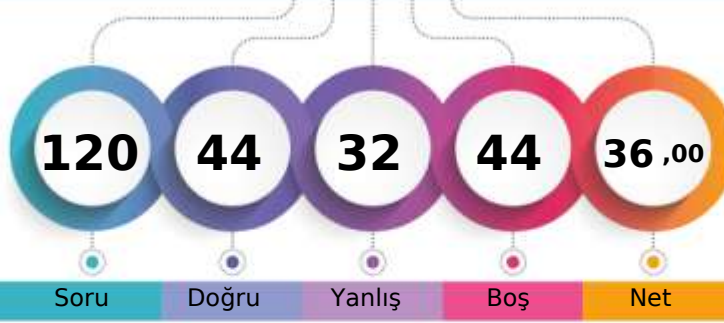

Soru Doğru Yanlış Boş Net

	Şube	Kurum	İlçe	İl	Genel
Öğrenci Sıra No	9	34	34	34	1439 % 43,37
Sınava Katılan Öğrenci Sayısı	35	181	181	181	3318

	Soru	Doğru	Yanlış	Boş	Net	Başarı
<b>TYT Türkçe</b>	<b>30</b>	<b>17</b>	<b>8</b>	<b>5</b>	<b>15,00</b>	<b>% 50</b>
Cevap Anahtarı	A	CBEEADBCDBDACBECEEBCEBEBEDABD				
Cevaplarınız	C	EEAbB CDBD CB ebcaCACdBdDeB				

S D Y B%  
30 17 8 57

Türkçe

	Soru	Doğru	Yanlış	Boş	Net	Başarı
<b>TYT Matematik</b>	<b>30</b>	<b>4</b>	<b>8</b>	<b>18</b>	<b>2,00</b>	<b>% 7</b>
Cevap Anahtarı	A	ACEDBCDEDECCBCEBBADCEDCDCCEDB				
Cevaplarınız		baE	eD	ae	Bd	Ab e

S D Y B%  
30 4 8 13

Matematik-1

Olayların gerçekleşme sayısını toplama ve çarpma yöntemlerini kullanarak hesaplar.	2	0	2	0
n çeşit nesne ile oluşturulabilecek r li dizilişlerin (permütasyonların) kaç farklı şekilde yapılabileceğini hesaplar.	16	2	3	13
Sınırlı sayıda tekrarlayan nesnelerin dizilişlerini (permütasyonlarını) açıklayarak problemler çözer.	7	1	2	14
n elemanlı bir kümenin r tane elemanının kaç farklı şekilde seçilebileceğini hesaplar.	3	1	1	33
Binom açılımını yapar.	2	0	0	0

	Soru	Doğru	Yanlış	Boş	Net	Başarı
Tarih-1	10	7	1	2	6,75	% 68
Coğrafya-1	10	0	3	7	-0,75	% 0
Felsefe	5	3	1	1	2,75	% 55
Din Kült. ve Ahl. Bil.	5	4	1	0	3,75	% 75
<b>TYT Sosyal</b>	<b>30</b>	<b>14</b>	<b>6</b>	<b>10</b>	<b>12,50</b>	<b>% 42</b>
Cevap Anahtarı	A	BDBADAADADEEBECACABCACBADCCDAD				
Cevaplarınız		BDBbDAA A d c a ACBd CCaAD				

S D Y B%  
10 7 1 70

Tarih-1

Anadolu daki ilk Türk siyasi teşekküllerinin birbirleriyle ve çevre devletlerle olan ilişkilerini uzlaşma ve çatışma bağla	2	2	0	100
Türklerin Anadolu da devletleşme sürecini etkileyen faktörleri açıklar.	5	3	1	60
Anadolu ya yapılan Türk göçlerinin sosyokültürel etkilerini analiz eder.	3	2	0	67
<b>Coğrafya-1</b>	<b>10</b>	<b>0</b>	<b>3</b>	<b>0</b>
Dünya nın tektonik oluşumunu açıklar.	3	0	2	0
Jeolojik zamanların özelliklerini tektonik olaylarla ilişkilendirerek açıklar.	2	0	1	0
İç kuvvetleri; yer şekillerinin oluşum sürecine etkileri açısından açıklar.	5	0	0	0
<b>Felsefe</b>	<b>5</b>	<b>3</b>	<b>1</b>	<b>60</b>
Felsefenin anlamını açıklar.	2	2	0	100
Felsefi düşüncenin özelliklerini açıklar.	2	1	0	50
Felsefenin insan ve toplum hayatı üzerindeki rolünü örneklerle açıklar.	1	0	1	0
<b>Din Kült. ve Ahl. Bil.</b>	<b>5</b>	<b>4</b>	<b>1</b>	<b>80</b>
Allah inancının insan hayatındaki yeri ve önemini yorumlar.	1	1	0	100
Allah ın varlığı ve birliği konusunda akli ve nakli delilleri analiz eder.	1	1	0	100
İsim ve sıfatlarının yansımalarıyla Allah'ı tanıır.	1	0	1	0
İnsanın özelliklerini ayetlerle açıklar.	2	2	0	100

	Soru	Doğru	Yanlış	Boş	Net	Başarı
Fizik	10	0	4	6	-1,00	% 0
Kimya	10	3	2	5	2,50	% 25
Biyoloji	10	6	4	0	5,00	% 50
<b>TYT Fen</b>	<b>30</b>	<b>9</b>	<b>10</b>	<b>11</b>	<b>6,50</b>	<b>% 22</b>
Cevap Anahtarı	A	ACEECBEBADCCBEBDCDEEBEDDCCDAEE				
Cevaplarınız		ba e b C aa D E BEDDCbbAab				

S D Y B%  
10 0 4 0

Fizik

Elektrik akımı, direnç ve potansiyel farkı kavramlarını açıklar.	1	0	0	0
Kati bir iletkenin direncinin bağlı olduğu değişkenleri analiz eder.	3	0	3	0
Elektrik Akımı, direnç ve potansiyel farkı arasındaki ilişkiyi analiz eder	6	0	1	0
<b>Kimya</b>	<b>10</b>	<b>3</b>	<b>2</b>	<b>30</b>
Kimyanın temel kanunlarını açıklar.	10	3	2	30
<b>Biyoloji</b>	<b>10</b>	<b>6</b>	<b>4</b>	<b>60</b>
Mitozu açıklar.	10	6	4	60

AĞRI / PATNOS  
Patnos Anadolu Lisesi

10D - 0  
HELİN SAYIN

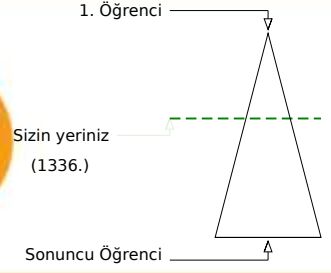
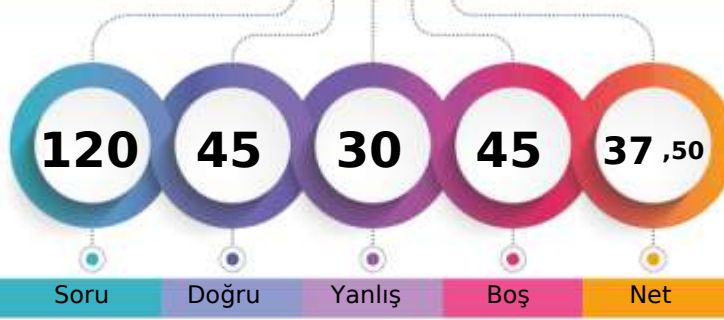

Şube	Kurum	İlçe	İl	Genel
Öğrenci Sıra No	6	26	26	1336
Sınava Katılan Öğrenci Sayısı	35	181	181	3318
				% 40,27

	Soru	Doğru	Yanlış	Boş	Net	Başarı
<b>TYT Türkçe</b>	<b>30</b>	<b>15</b>	<b>6</b>	<b>9</b>	<b>13,50</b>	<b>% 45</b>
Cevap Anahtarı	B	EEADBCDBDACBECEEBACACEBEDABDCB				
Cevaplarınız		dE bB CDBebC CE CbC B bAB CB				

S D Y B%  
30 15 6 50

Türkçe

	Soru	Doğru	Yanlış	Boş	Net	Başarı
<b>TYT Matematik</b>	<b>30</b>	<b>7</b>	<b>9</b>	<b>14</b>	<b>4,75</b>	<b>% 16</b>
Cevap Anahtarı	B	EDBCDDEDECCBCEBBADCEDCDDCCDBAC				
Cevaplarınız		dbB c cC ddB A EDe e Ae				

S D Y B%  
30 7 9 23

Matematik-1

n çeşit nesne ile oluşturulabilecek r li dizilişlerin (permütasyonların) kaç farklı şekilde yapılabileceğini hesaplar.	16	1	6	6
Sınırlı sayıda tekrarlayan nesnelerin dizilişlerini (permütasyonlarını) açıklayarak problemler çözer.	7	2	2	29
n elemanlı bir kümenin r tane elemanının kaç farklı şekilde seçilebileceğini hesaplar.	3	1	0	33
Binom açılımını yapar.	2	2	0	100
Olayların gerçekleşme sayısını toplama ve çarpma yöntemlerini kullanarak hesaplar.	2	1	1	50

	Soru	Doğru	Yanlış	Boş	Net	Başarı
Tarih-1	10	3	3	4	2,25	% 23
Coğrafya-1	10	0	1	9	-0,25	% 0
Felsefe	5	2	3	0	1,25	% 25
Din Kült. ve Ahl. Bil.	5	3	2	0	2,50	% 50
<b>TYT Sosyal</b>	<b>30</b>	<b>8</b>	<b>9</b>	<b>13</b>	<b>5,75</b>	<b>% 19</b>
Cevap Anahtarı	B	BADAADADDBBECACABCEEBADACDADCC				
Cevaplarınız		Bb eDe B c BeeAbbADCa				

S D Y B%  
10 3 3 30

Tarih-1

Türklerin Anadolu da devletleşme sürecini etkileyen faktörleri açıklar.	5	2	1	40
Anadolu ya yapılan Türk göçlerinin sosyokültürel etkilerini analiz eder.	3	0	2	0
Anadolu daki ilk Türk siyasi teşekküllerinin birbirleriyle ve çevre devletlerle olan ilişkilerini uzlaşma ve çatışma bağla	2	1	0	50
<b>Coğrafya-1</b>	<b>10</b>	<b>0</b>	<b>1</b>	<b>0</b>
Dünya nın tektonik oluşumunu açıklar.	3	0	0	0
Jeolojik zamanların özelliklerini tektonik olaylarla ilişkilendirerek açıklar.	2	0	0	0
İç kuvvetleri; yer şekillerinin oluşum sürecine etkileri açısından açıklar.	5	0	1	0
<b>Felsefe</b>	<b>5</b>	<b>2</b>	<b>3</b>	<b>40</b>
Felsefi düşüncenin özelliklerini açıklar.	2	1	1	50
Felsefenin insan ve toplum hayatı üzerindeki rolünü örneklerle açıklar.	1	0	1	0
Felsefenin anlamını açıklar.	2	1	1	50
<b>Din Kült. ve Ahl. Bil.</b>	<b>5</b>	<b>3</b>	<b>2</b>	<b>60</b>
İsim ve sıfatlarının yansımalarıyla Allah'ı tanıır.	1	0	1	0
İnsanın özelliklerini ayetlerle açıklar.	2	2	0	100
Allah inancının insan hayatındaki yeri ve önemi yorumlar.	1	1	0	100
Allah ın varlığı ve birliği konusunda akli ve nakli delilleri analiz eder.	1	0	1	0

	Soru	Doğru	Yanlış	Boş	Net	Başarı
Fizik	10	4	4	2	3,00	% 30
Kimya	10	5	0	5	5,00	% 50
Biyoloji	10	6	2	2	5,50	% 55
<b>TYT Fen</b>	<b>30</b>	<b>15</b>	<b>6</b>	<b>9</b>	<b>13,50</b>	<b>% 45</b>
Cevap Anahtarı	B	EECBEBADACEBDCDDDECCDDCCDAEEBE				
Cevaplarınız		ECeE beAa B DDE C DDCaD a BE				

S D Y B%  
10 4 4 40

Fizik

Katı bir iletkenin direncinin bağlı olduğu değişkenleri analiz eder.	3	0	2	0
Elektrik Akımı, direnç ve potansiyel farkı arasındaki ilişkiyi analiz eder	6	3	2	50
Elektrik akımı, direnç ve potansiyel farkı kavramlarını açıklar.	1	1	0	100
<b>Kimya</b>	<b>10</b>	<b>5</b>	<b>0</b>	<b>50</b>
Kimyanın temel kanunlarını açıklar.	10	5	0	50
<b>Biyoloji</b>	<b>10</b>	<b>6</b>	<b>2</b>	<b>60</b>
Mitozu açıklar.	10	6	2	60



251,693 % 25,26

AĞRI / PATNOS  
Patnos Anadolu Lisesi

10D - 8241  
HÜSEYİN ASLAN

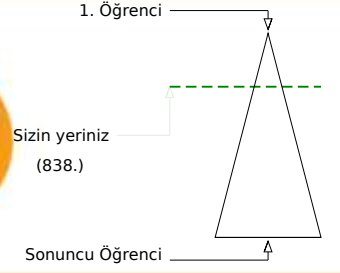
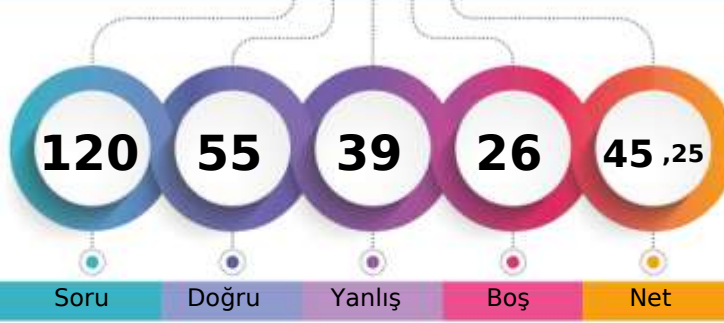

Şube	Kurum	İlçe	İl	Genel
Öğrenci Sıra No	2	9	9	838
Sınava Katılan Öğrenci Sayısı	35	181	181	3318
				% 25,26

	Soru	Doğru	Yanlış	Boş	Net	Başarı
<b>TYT Türkçe</b>	30	22	8	0	20,00	% 67
Cevap Anahtarı	B	EEADBCDBDACBECEEBACACEBEDABDCB				
Cevaplarınız		EEADBCDBecdBECEDaCbeEBEDABeCB				

	S	D	Y	B%
<b>Türkçe</b>	30	22	8	73
	30	22	8	73

	Soru	Doğru	Yanlış	Boş	Net	Başarı
<b>TYT Matematik</b>	30	7	8	15	5,00	% 17
Cevap Anahtarı	B	EDBCDDEDECCBCEBBADCEDDCDCDBAC				
Cevaplarınız		beBCecd EC BC Aba c				

	S	D	Y	B%
<b>Matematik-1</b>	30	7	8	23
	30	7	8	23

n çeşit nesne ile oluşturulabilecek r li dizilişlerin (permütasyonların) kaç farklı şekilde yapılabileceğini hesaplar.	16	3	6	19
Sınırlı sayıda tekrarlayan nesnelerin dizilişlerini (permütasyonlarını) açıklayarak problemler çözer.	7	3	0	43
n elemanlı bir kümenin r tane elemanının kaç farklı şekilde seçilebileceğini hesaplar.	3	1	2	33
Binom açılımını yapar.	2	0	0	0
Olayların gerçekleşme sayısını toplama ve çarpma yöntemlerini kullanarak hesaplar.	2	0	0	0

	Soru	Doğru	Yanlış	Boş	Net	Başarı
Tarih-1	10	8	2	0	7,50	% 75
Coğrafya-1	10	3	4	3	2,00	% 20
Felsefe	5	3	2	0	2,50	% 50
Din Kült. ve Ahl. Bil.	5	3	2	0	2,50	% 50
<b>TYT Sosyal</b>	30	17	10	3	14,50	% 48
Cevap Anahtarı	B	BADAADADDBECACABCEEBADACDADCC				
Cevaplarınız		BbDAADAeBD CcbCB bEBEDaEeaADCa				

	S	D	Y	B%
<b>Tarih-1</b>	10	8	2	80
	10	8	2	80

Türklerin Anadolu da devletleşme sürecini etkileyen faktörleri açıklar.	5	4	1	80
Anadolu ya yapılan Türk göçlerinin sosyokültürel etkilerini analiz eder.	3	2	1	67
Anadolu daki ilk Türk siyasi teşekküllerinin birbirleriyle ve çevre devletlerle olan ilişkilerini uzlaşma ve çarpışma bağla	2	2	0	100
<b>Coğrafya-1</b>	10	3	4	30
Dünya nın tektonik oluşumunu açıklar.	3	1	1	33
Jeolojik zamanların özelliklerini tektonik olaylarla ilişkilendirerek açıklar.	2	1	0	50
İç kuvvetleri; yer şekillerinin oluşum sürecine etkileri açısından açıklar.	5	1	3	20
<b>Felsefe</b>	5	3	2	60
Felsefi düşüncenin özelliklerini açıklar.	2	2	0	100
Felsefenin insan ve toplum hayatı üzerindeki rolünü örneklerle açıklar.	1	0	1	0
Felsefenin anlamını açıklar.	2	1	1	50
<b>Din Kült. ve Ahl. Bil.</b>	5	3	2	60
İsim ve sıfatlarının yansımalarıyla Allah'ı tanıır.	1	0	1	0
İnsanın özelliklerini ayetlerle açıklar.	2	2	0	100
Allah inancının insan hayatındaki yeri ve önemini yorumlar.	1	1	0	100
Allah ın varlığı ve birliği konusunda akli ve nakli delilleri analiz eder.	1	0	1	0

	Soru	Doğru	Yanlış	Boş	Net	Başarı
Fizik	10	2	3	5	1,25	% 13
Kimya	10	2	5	3	0,75	% 8
Biyoloji	10	5	5	0	3,75	% 38
<b>TYT Fen</b>	30	9	13	8	5,75	% 19
Cevap Anahtarı	B	EECBEBADACEBDCDDEECDDCCDAEEBE				
Cevaplarınız		Cda b CcaDab Ed eDCabcaEBE				

	S	D	Y	B%
<b>Fizik</b>	10	2	3	20
	10	2	3	20

Kati bir iletkenin direncinin bağlı olduğu değişkenleri analiz eder.	3	1	1	33
Elektrik Akımı, direnç ve potansiyel farkı arasındaki ilişkiyi analiz eder	6	1	2	17
Elektrik akımı, direnç ve potansiyel farkı kavramlarını açıklar.	1	0	0	0
<b>Kimya</b>	10	2	5	20
Kimyanın temel kanunlarını açıklar.	10	2	5	20
<b>Biyoloji</b>	10	5	5	50
Mitozu açıklar.	10	5	5	50

AĞRI / PATNOS  
Patnos Anadolu Lisesi

10D - 8106  
HÜSNA AKBULUT

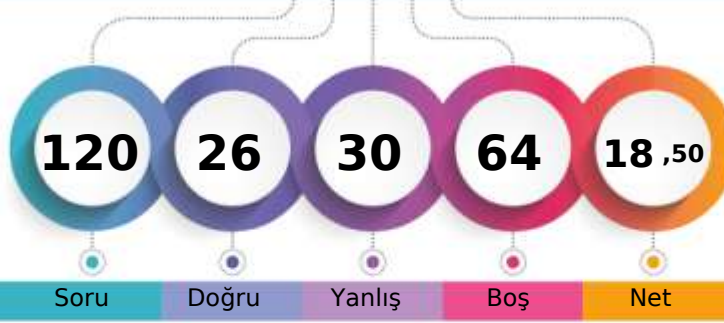

1. Öğrenci

Sizin yeriniz  
(2407.)

Sonuncu Öğrenci

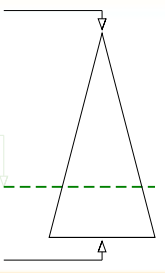

Soru Doğru Yanlış Boş Net

Şube Kurum İlçe İl Genel

Öğrenci Sıra No 26 124 124 124 2407 % 72,54

Sınava Katılan Öğrenci Sayısı 35 181 181 181 3318

		Soru	Doğru	Yanlış	Boş	Net	Başarı
<b>TYT Türkçe</b>		30	12	7	11	10,25	% 34
Cevap Anahtarı	B	EEADBCDBDACBECEEBACACEBEDABDCB					
Cevaplarınız		dEAc	cDc	ECEE C	eEB	DeBe	

S	D	Y	B%
30	12	7	40

Türkçe

30 12 7 40

		Soru	Doğru	Yanlış	Boş	Net	Başarı
<b>TYT Matematik</b>		30	2	6	22	0,50	% 2
Cevap Anahtarı	B	EDBCDDEDECCEBCEBBADCEDCDDCCDBAC					
Cevaplarınız		aaB	eb	ae	A		

S	D	Y	B%
30	2	6	7

Matematik-1

n çeşit nesne ile oluşturulabilecek r li dizilişlerin (permütasyonların) kaç farklı şekilde yapılabileceğini hesaplar.	16	1	5	6
Sınırlı sayıda tekrarlayan nesnelerin dizilişlerini (permütasyonlarını) açıklayarak problemler çözer.	7	0	1	0
n elemanlı bir kümenin r tane elemanının kaç farklı şekilde seçilebileceğini hesaplar.	3	1	0	33
Binom açılımını yapar.	2	0	0	0
Olayların gerçekleşme sayısını toplama ve çarpma yöntemlerini kullanarak hesaplar.	2	0	0	0

		Soru	Doğru	Yanlış	Boş	Net	Başarı			
Tarih-1		10	2	3	5	1,25	% 13			
Coğrafya-1		10	1	3	6	0,25	% 3			
Felsefe		5	2	2	1	1,50	% 30			
Din Kült. ve Ahl. Bil.		5	4	1	0	3,75	% 75			
<b>TYT Sosyal</b>		<b>30</b>	<b>9</b>	<b>9</b>	<b>12</b>	<b>6,75</b>	<b>% 23</b>			
Cevap Anahtarı	B	BADAADADDBEACACABCEEBADACDADCC								
Cevaplarınız		Bb	D	ea	B	d	e	c	BbbA	aADCC

S	D	Y	B%
10	2	3	20

Tarih-1

Türklerin Anadolu da devletleşme sürecini etkileyen faktörleri açıklar.

5 2 1 40

Anadolu ya yapılan Türk göçlerinin sosyokültürel etkilerini analiz eder.

3 0 1 0

Anadolu daki ilk Türk siyasi teşekküllerinin birbirleriyle ve çevre devletlerle olan ilişkilerini uzlaşma ve çarpışma bağla

2 0 1 0

**Coğrafya-1****10 1 3 10**

Dünya nın tektonik oluşumunu açıklar.

3 1 1 33

Jeolojik zamanların özelliklerini tektonik olaylarla ilişkilendirerek açıklar.

2 0 1 0

İç kuvvetleri; yer şekillerinin oluşum sürecine etkileri açısından açıklar.

5 0 1 0

**Felsefe****5 2 2 40**

Felsefi düşüncenin özelliklerini açıklar.

2 1 1 50

Felsefenin insan ve toplum hayatı üzerindeki rolünü örneklerle açıklar.

1 0 1 0

Felsefenin anlamını açıklar.

2 1 0 50

**Din Kült. ve Ahl. Bil.****5 4 1 80**

İsim ve sıfatlarının yansımalarıyla Allah'ı tanıır.

1 0 1 0

İnsanın özelliklerini ayetlerle açıklar.

2 2 0 100

Allah inancının insan hayatındaki yeri ve önemi yorumlar.

1 1 0 100

Allah ın varlığı ve birliği konusunda aklı ve nakli delilleri analiz eder.

1 1 0 100

		Soru	Doğru	Yanlış	Boş	Net	Başarı
Fizik		10	0	4	6	-1,00	% 0
Kimya		10	1	1	8	0,75	% 8
Biyoloji		10	2	3	5	1,25	% 13
<b>TYT Fen</b>		<b>30</b>	<b>3</b>	<b>8</b>	<b>19</b>	<b>1,00</b>	<b>% 3</b>
Cevap Anahtarı	B	EECBEBADACEBDCDDEECDDCCDAEEBE					
Cevaplarınız		dea	e	a	D	beC	eE

S	D	Y	B%
10	0	4	0

Fizik

Kati bir iletkenin direncinin bağlı olduğu değişkenleri analiz eder.

3 0 1 0

Elektrik Akımı, direnç ve potansiyel farkı arasındaki ilişkiyi analiz eder

6 0 3 0

Elektrik akımı, direnç ve potansiyel farkı kavramlarını açıklar.

1 0 0 0

**Kimya****10 1 1 10**

Kimyanın temel kanunlarını açıklar.

10 1 1 10

**Biyoloji****10 2 3 20**

Mitozu açıklar.

10 2 3 20



152,945 % 78,63

AĞRI / PATNOS  
Patnos Anadolu Lisesi

10D - 8225  
İSMET DEMİRKOL

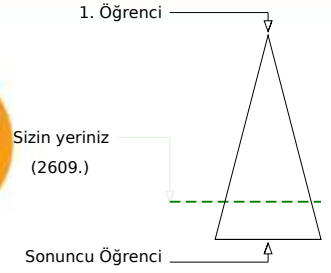
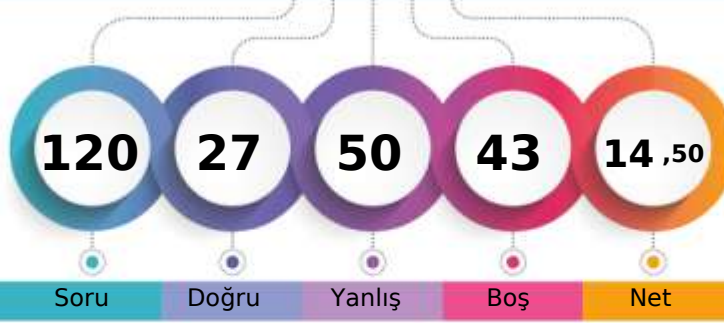

Soru Doğru Yanlış Boş Net

Şube Kurum İlçe İl Genel

Öğrenci Sıra No 29 144 144 144 2609 % 78,63

Sınava Katılan Öğrenci Sayısı 35 181 181 181 3318

	Soru	Doğru	Yanlış	Boş	Net	Başarı
<b>TYT Türkçe</b>	30	17	9	4	14,75	% 49
Cevap Anahtarı	B	EEADBCDBDACBECEEBACACEBEDABDCB				
Cevaplarınız		EEAce Dca eBECEEBCEBEcABcbe				

	S	D	Y	B%
<b>Türkçe</b>	30	17	9	57
	30	17	9	57

	Soru	Doğru	Yanlış	Boş	Net	Başarı
<b>TYT Matematik</b>	30	1	16	13	-3,00	% 0
Cevap Anahtarı	B	EDBCDDEDECCEBCEBBADCEDDCDCDBAC				
Cevaplarınız		cDebaed ce a a c ea e ba				

	S	D	Y	B%
<b>Matematik-1</b>	30	1	16	3
n çeşit nesne ile oluşturulabilecek r li dizilişlerin (permütasyonların) kaç farklı şekilde yapılabileceğini hesaplar.	16	1	10	6
Sınırlı sayıda tekrarlayan nesnelerin dizilişlerini (permütasyonlarını) açıklayarak problemler çözer.	7	0	3	0
n elemanlı bir kümenin r tane elemanın kaç farklı şekilde seçilebileceğini hesaplar.	3	0	1	0
Binom açılımını yapar.	2	0	0	0
Olayların gerçekleşme sayısını toplama ve çarpma yöntemlerini kullanarak hesaplar.	2	0	2	0

	Soru	Doğru	Yanlış	Boş	Net	Başarı
Tarih-1	10	0	7	3	-1,75	% 0
Coğrafya-1	10	0	4	6	-1,00	% 0
Felsefe	5	2	2	1	1,50	% 30
Din Kült. ve Ahl. Bil.	5	4	1	0	3,75	% 75
<b>TYT Sosyal</b>	30	6	14	10	2,50	% 8
Cevap Anahtarı	B	BADAADADDBECACABCEEBADACDADCC				
Cevaplarınız		cbb bb a b beab Bb AebADCC				

	S	D	Y	B%
<b>Tarih-1</b>	10	0	7	0
Türklerin Anadolu da devletleşme sürecini etkileyen faktörleri açıklar.	5	0	4	0
Anadolu ya yapılan Türk göçlerinin sosyokültürel etkilerini analiz eder.	3	0	2	0
Anadolu daki ilk Türk siyasi teşekküllerinin birbirleriyle ve çevre devletlerle olan ilişkilerini uzlaşma ve çarpışma bağla	2	0	1	0
<b>Coğrafya-1</b>	10	0	4	0
Dünya nın tektonik oluşumunu açıklar.	3	0	1	0
Jeolojik zamanların özelliklerini tektonik olaylarla ilişkilendirerek açıklar.	2	0	0	0
İç kuvvetleri; yer şekillerinin oluşum sürecine etkileri açısından açıklar.	5	0	3	0
<b>Felsefe</b>	5	2	2	40
Felsefi düşüncenin özelliklerini açıklar.	2	1	0	50
Felsefenin insan ve toplum hayatı üzerindeki rolünü örneklerle açıklar.	1	0	1	0
Felsefenin anlamını açıklar.	2	1	1	50
<b>Din Kült. ve Ahl. Bil.</b>	5	4	1	80
İsim ve sıfatlarının yansımalarıyla Allah'ı tanıır.	1	0	1	0
İnsanın özelliklerini ayetlerle açıklar.	2	2	0	100
Allah inancının insan hayatındaki yeri ve önemi yorumlar.	1	1	0	100
Allah ın varlığı ve birliği konusunda aklı ve nakli delilleri analiz eder.	1	1	0	100

	Soru	Doğru	Yanlış	Boş	Net	Başarı
Fizik	10	0	5	5	-1,25	% 0
Kimya	10	0	3	7	-0,75	% 0
Biyoloji	10	3	3	4	2,25	% 23
<b>TYT Fen</b>	30	3	11	16	0,25	% 1
Cevap Anahtarı	B	EECEBEBADACEBDCDDEECDDCCDAEEBE				
Cevaplarınız		d d cbec d e D aa bBE				

	S	D	Y	B%
<b>Fizik</b>	10	0	5	0
Katı bir iletkenin direncinin bağlı olduğu değişkenleri analiz eder.	3	0	3	0
Elektrik Akımı, direnç ve potansiyel farkı arasındaki ilişkiyi analiz eder	6	0	1	0
Elektrik akımı, direnç ve potansiyel farkı kavramlarını açıklar.	1	0	1	0
<b>Kimya</b>	10	0	3	0
Kimyanın temel kanunlarını açıklar.	10	0	3	0
<b>Biyoloji</b>	10	3	3	30
Mitozu açıklar.	10	3	3	30





128,715 % 90,78

AĞRI / PATNOS  
Patnos Anadolu Lisesi

10D - 8228  
KEZİBAN ARİN

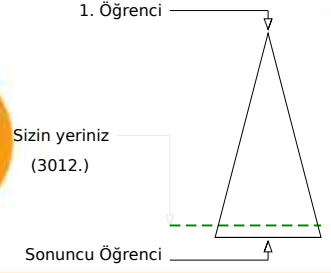
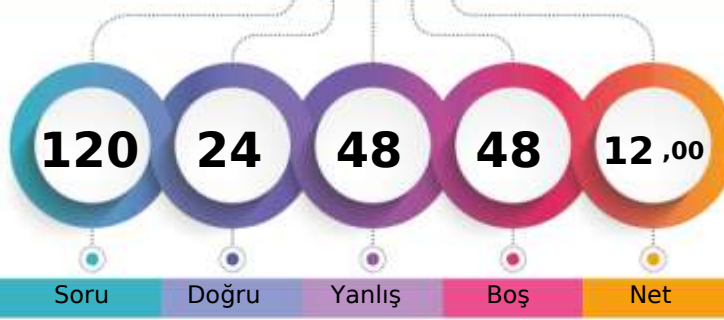

	Şube	Kurum	İlçe	İl	Genel
Öğrenci Sıra No	35	171	171	171	3012 % 90,78
Sınava Katılan Öğrenci Sayısı	35	181	181	181	3318

	Soru	Doğru	Yanlış	Boş	Net	Başarı
<b>TYT Türkçe</b>	30	7	15	8	3,25	% 11
Cevap Anahtarı	B	EEADBCDBDACBECEEBACACEBEDABDCB				
Cevaplarınız		EAaea Dce aecc CACdBceecc				

S D Y B%  
30 7 15 23  
30 7 15 23

	Soru	Doğru	Yanlış	Boş	Net	Başarı
<b>TYT Matematik</b>	30	2	12	16	-1,00	% 0
Cevap Anahtarı	B	EDBCDDEDECCEBCEBBADCEDDCDCDBAC				
Cevaplarınız		b Bee c aa Ab bb e ba				

	Soru	Doğru	Yanlış	Boş	Net	Başarı
<b>Matematik-1</b>	30	2	12	16	-1,00	% 0
Cevap Anahtarı	B	EDBCDDEDECCEBCEBBADCEDDCDCDBAC				
Cevaplarınız		b Bee c aa Ab bb e ba				

	S	D	Y	B%
<b>Matematik-1</b>	30	2	12	7
n çeşit nesne ile oluşturulabilecek r li dizilişlerin (permütasyonların) kaç farklı şekilde yapılabileceğini hesaplar.	16	1	6	6
Sınırlı sayıda tekrarlayan nesnelerin dizilişlerini (permütasyonlarını) açıklayarak problemler çözer.	7	0	2	0
n elemanlı bir kümenin r tane elemanın kaç farklı şekilde seçilebileceğini hesaplar.	3	1	1	33
Binom açılımını yapar.	2	0	1	0
Olayların gerçekleşme sayısını toplama ve çarpma yöntemlerini kullanarak hesaplar.	2	0	2	0

	Soru	Doğru	Yanlış	Boş	Net	Başarı
Tarih-1	10	3	4	3	2,00	% 20
Coğrafya-1	10	1	2	7	0,50	% 5
Felsefe	5	2	3	0	1,25	% 25
Din Kült. ve Ahl. Bil.	5	2	3	0	1,25	% 25
<b>TYT Sosyal</b>	30	8	12	10	5,00	% 17
Cevap Anahtarı	B	BADAADADDBECACABCEEBADACDADCC				
Cevaplarınız		BbbA Dbe a C b BAcdbAbCa				

S D Y B%  
10 3 4 30

	S	D	Y	B%
<b>Tarih-1</b>	10	3	4	30
Türklerin Anadolu da devletleşme sürecini etkileyen faktörleri açıklar.	5	3	2	60
Anadolu ya yapılan Türk göçlerinin sosyokültürel etkilerini analiz eder.	3	0	2	0
Anadolu daki ilk Türk siyasi teşekküllerinin birbirleriyle ve çevre devletlerle olan ilişkilerini uzlaşma ve çarpışma bağla	2	0	0	0
<b>Coğrafya-1</b>	10	1	2	10
Dünya nın tektonik oluşumunu açıklar.	3	0	2	0
Jeolojik zamanların özelliklerini tektonik olaylarla ilişkilendirerek açıklar.	2	0	0	0
İç kuvvetleri; yer şekillerinin oluşum sürecine etkileri açısından açıklar.	5	1	0	20
<b>Felsefe</b>	5	2	3	40
Felsefi düşüncenin özelliklerini açıklar.	2	1	1	50
Felsefenin insan ve toplum hayatı üzerindeki rolünü örneklerle açıklar.	1	1	0	100
Felsefenin anlamını açıklar.	2	0	2	0
<b>Din Kült. ve Ahl. Bil.</b>	5	2	3	40
İsim ve sıfatlarının yansımalarıyla Allah'ı tanıır.	1	0	1	0
İnsanın özelliklerini ayetlerle açıklar.	2	1	1	50
Allah inancının insan hayatındaki yeri ve önemi yorumlar.	1	1	0	100
Allah ın varlığı ve birliği konusunda akli ve nakli delilleri analiz eder.	1	0	1	0

	Soru	Doğru	Yanlış	Boş	Net	Başarı
Fizik	10	1	3	6	0,25	% 3
Kimya	10	3	2	5	2,50	% 25
Biyoloji	10	3	4	3	2,00	% 20
<b>TYT Fen</b>	30	7	9	14	4,75	% 16
Cevap Anahtarı	B	EECBEBADACEBDCDDEECDDCCDAEEBE				
Cevaplarınız		aEd b dc EEC DbCa a aE				

	S	D	Y	B%
<b>Fizik</b>	10	1	3	10
Kati bir iletkenin direncinin bağlı olduğu değişkenleri analiz eder.	3	0	1	0
Elektrik Akımı, direnç ve potansiyel farkı arasındaki ilişkiyi analiz eder	6	1	2	17
Elektrik akımı, direnç ve potansiyel farkı kavramlarını açıklar.	1	0	0	0
<b>Kimya</b>	10	3	2	30
Kimyanın temel kanunlarını açıklar.	10	3	2	30
<b>Biyoloji</b>	10	3	4	30
Mitozu açıklar.	10	3	4	30



AĞRI / PATNOS  
Patnos Anadolu Lisesi

10D - 8203  
MEDİNE TAŞ

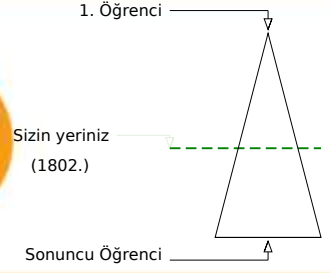
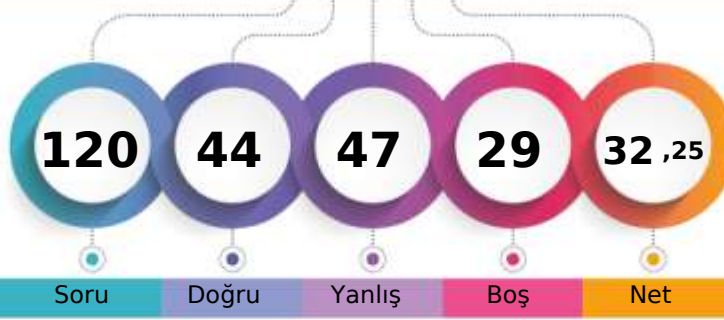

Soru Doğru Yanlış Boş Net

Şube Kurum İlçe İl Genel

Öğrenci Sıra No 15 63 63 63 1802 % 54,31

Sınava Katılan Öğrenci Sayısı 35 181 181 181 3318

		Soru	Doğru	Yanlış	Boş	Net	Başarı
<b>TYT Türkçe</b>		30	15	10	5	12,50	% 42
Cevap Anahtarı	B	EEADBCCCDBACBECEEBACBEBADABDCB					
Cevaplarınız		EcADe bDBDdcECE aCA dBEDe Ca					

S D Y B%  
30 15 10 50  
30 15 10 50

Türkçe

		Soru	Doğru	Yanlış	Boş	Net	Başarı
<b>TYT Matematik</b>		30	3	13	14	-0,25	% 0
Cevap Anahtarı	B	EDBCDDEDECCBCEBBADCEDCDCDBAC					
Cevaplarınız		db b b cC cdbBe e cba A					

S D Y B%  
30 3 13 10

Matematik-1

n çeşit nesne ile oluşturulabilecek r li dizilişlerin (permütasyonların) kaç farklı şekilde yapılabileceğini hesaplar.	16	0	7	0
Sınırlı sayıda tekrarlayan nesnelerin dizilişlerini (permütasyonlarını) açıklayarak problemler çözer.	7	2	4	29
n elemanlı bir kümenin r tane elemanın kaç farklı şekilde seçilebileceğini hesaplar.	3	0	1	0
Binom açılımını yapar.	2	0	1	0
Olayların gerçekleşme sayısını toplama ve çarpma yöntemlerini kullanarak hesaplar.	2	1	0	50

		Soru	Doğru	Yanlış	Boş	Net	Başarı
Tarih-1		10	6	3	1	5,25	% 53
Coğrafya-1		10	2	3	5	1,25	% 13
Felsefe		5	1	4	0	0,00	% 0
Din Kült. ve Ahl. Bil.		5	3	2	0	2,50	% 50
<b>TYT Sosyal</b>		<b>30</b>	<b>12</b>	<b>12</b>	<b>6</b>	<b>9,00</b>	<b>% 30</b>
Cevap Anahtarı	B	BADAADADDBECACABCEEBADACDADCC					
Cevaplarınız		BbD cDADBa a C aEdaccAdbADCa					

S D Y B%  
10 6 3 60

Tarih-1

Türklerin Anadolu da devletleşme sürecini etkileyen faktörleri açıklar.	5	3	1	60
Anadolu ya yapılan Türk göçlerinin sosyokültürel etkilerini analiz eder.	3	2	1	67
Anadolu daki ilk Türk siyasi teşekküllerinin birbirleriyle ve çevre devletlerle olan ilişkilerini uzlaşma ve çatışma bağla	2	1	1	50
<b>Coğrafya-1</b>	<b>10</b>	<b>2</b>	<b>3</b>	<b>20</b>
Dünya nın tektonik oluşumunu açıklar.	3	1	1	33
Jeolojik zamanların özelliklerini tektonik olaylarla ilişkilendirerek açıklar.	2	0	1	0
İç kuvvetleri; yer şekillerinin oluşum sürecine etkileri açısından açıklar.	5	1	1	20
<b>Felsefe</b>	<b>5</b>	<b>1</b>	<b>4</b>	<b>20</b>
Felsefi düşüncenin özelliklerini açıklar.	2	0	2	0
Felsefenin insan ve toplum hayatı üzerindeki rolünü örneklerle açıklar.	1	0	1	0
Felsefenin anlamını açıklar.	2	1	1	50
<b>Din Kült. ve Ahl. Bil.</b>	<b>5</b>	<b>3</b>	<b>2</b>	<b>60</b>
İsim ve sıfatlarının yansımalarıyla Allah'ı tanıır.	1	0	1	0
İnsanın özelliklerini ayetlerle açıklar.	2	2	0	100
Allah inancının insan hayatındaki yeri ve önemi yorumlar.	1	1	0	100
Allah ın varlığı ve birliği konusunda akli ve nakli delilleri analiz eder.	1	0	1	0

		Soru	Doğru	Yanlış	Boş	Net	Başarı
Fizik		10	4	4	2	3,00	% 30
Kimya		10	4	4	2	3,00	% 30
Biyoloji		10	6	4	0	5,00	% 50
<b>TYT Fen</b>		<b>30</b>	<b>14</b>	<b>12</b>	<b>4</b>	<b>11,00</b>	<b>% 37</b>
Cevap Anahtarı	B	EECBEBADACEBDCDDEECCDDCCDAEEBE					
Cevaplarınız		aECe Bdb CaaD D EEabDDCbbaaBE					

S D Y B%  
10 4 4 40

Fizik

Kati bir iletkenin direncinin bağlı olduğu değişkenleri analiz eder.	3	1	2	33
Elektrik Akımı, direnç ve potansiyel farkı arasındaki ilişkiyi analiz eder	6	3	2	50
Elektrik akımı, direnç ve potansiyel farkı kavramlarını açıklar.	1	0	0	0
<b>Kimya</b>	<b>10</b>	<b>4</b>	<b>4</b>	<b>40</b>
Kimyanın temel kanunlarını açıklar.	10	4	4	40
<b>Biyoloji</b>	<b>10</b>	<b>6</b>	<b>4</b>	<b>60</b>
Mitozu açıklar.	10	6	4	60

AĞRI / PATNOS  
Patnos Anadolu Lisesi

10D - 8204  
MEDİNE TEKİN

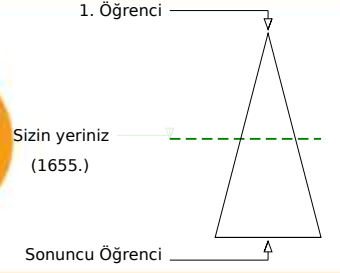
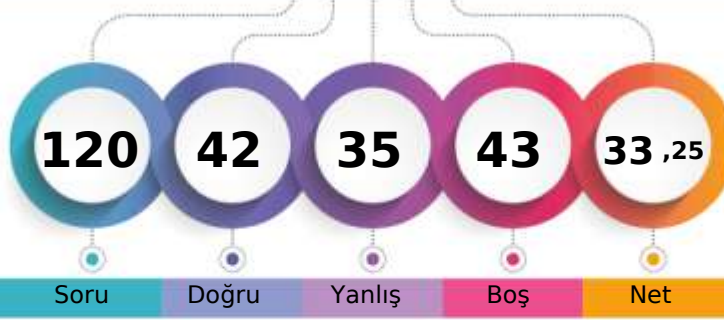

Şube	Kurum	İlçe	İl	Genel
Öğrenci Sıra No	10	46	46	1655 % 49,88
Sınava Katılan Öğrenci Sayısı	35	181	181	3318

	Soru	Doğru	Yanlış	Boş	Net	Başarı
<b>TYT Türkçe</b>	<b>30</b>	<b>16</b>	<b>14</b>	<b>0</b>	<b>12,50</b>	<b>% 42</b>
Cevap Anahtarı	A	CBEEADBCDBDACBECEEBCEBEBEDABD				
Cevaplarınız		CBEEAbeCbDBDcbBECEbaCAadBcabae				

	S	D	Y	B%
<b>Türkçe</b>	<b>30</b>	<b>16</b>	<b>14</b>	<b>53</b>
	30	16	14	53

	Soru	Doğru	Yanlış	Boş	Net	Başarı
<b>TYT Matematik</b>	<b>30</b>	<b>3</b>	<b>5</b>	<b>22</b>	<b>1,75</b>	<b>% 6</b>
Cevap Anahtarı	A	ACEDBCDEDECCBCEBBADCEDCDCCEB				
Cevaplarınız		A c ba Ee cB				

	S	D	Y	B%
<b>Matematik-1</b>	<b>30</b>	<b>3</b>	<b>5</b>	<b>10</b>
Olayların gerçekleşme sayısını toplama ve çarpma yöntemlerini kullanarak hesaplar.	2	1	0	50
n çeşit nesne ile oluşturulabilecek r li dizilişlerin (permütasyonların) kaç farklı şekilde yapılabileceğini hesaplar.	16	1	3	6
Sınırlı sayıda tekrarlayan nesnelerin dizilişlerini (permütasyonlarını) açıklayarak problemler çözer.	7	1	2	14
n elemanlı bir kümenin r tane elemanının kaç farklı şekilde seçilebileceğini hesaplar.	3	0	0	0
Binom açılımını yapar.	2	0	0	0

	Soru	Doğru	Yanlış	Boş	Net	Başarı
Tarih-1	10	6	4	0	5,00	% 50
Coğrafya-1	10	2	1	7	1,75	% 18
Felsefe	5	3	2	0	2,50	% 50
Din Kült. ve Ahl. Bil.	5	4	1	0	3,75	% 75
<b>TYT Sosyal</b>	<b>30</b>	<b>15</b>	<b>8</b>	<b>7</b>	<b>13,00</b>	<b>% 43</b>
Cevap Anahtarı	A	BDBADAADADEEBECACABCACBADCCDAD				
Cevaplarınız		BaBbDccDADEE d ACBbeCCbAD				

	S	D	Y	B%
<b>Tarih-1</b>	<b>10</b>	<b>6</b>	<b>4</b>	<b>60</b>
Anadolu daki ilk Türk siyasi teşekküllerinin birbirleriyle ve çevre devletlerle olan ilişkilerini uzlaşma ve çatışma bağla	2	1	1	50
Türklerin Anadolu da devletleşme sürecini etkileyen faktörleri açıklar.	5	3	2	60
Anadolu ya yapılan Türk göçlerinin sosyokültürel etkilerini analiz eder.	3	2	1	67
<b>Coğrafya-1</b>	<b>10</b>	<b>2</b>	<b>1</b>	<b>20</b>
Dünya nın tektonik oluşumunu açıklar.	3	2	0	67
Jeolojik zamanların özelliklerini tektonik olaylarla ilişkilendirerek açıklar.	2	0	0	0
İç kuvvetleri; yer şekillerinin oluşum sürecine etkileri açısından açıklar.	5	0	1	0
<b>Felsefe</b>	<b>5</b>	<b>3</b>	<b>2</b>	<b>60</b>
Felsefenin anlamını açıklar.	2	2	0	100
Felsefi düşüncenin özelliklerini açıklar.	2	1	1	50
Felsefenin insan ve toplum hayatı üzerindeki rolünü örneklerle açıklar.	1	0	1	0
<b>Din Kült. ve Ahl. Bil.</b>	<b>5</b>	<b>4</b>	<b>1</b>	<b>80</b>
Allah inancının insan hayatındaki yeri ve önemini yorumlar.	1	1	0	100
Allah ın varlığı ve birliği konusunda akli ve nakli delilleri analiz eder.	1	1	0	100
İsim ve sıfatlarının yansımalarıyla Allah'ı tanıır.	1	0	1	0
İnsanın özelliklerini ayetlerle açıklar.	2	2	0	100

	Soru	Doğru	Yanlış	Boş	Net	Başarı
Fizik	10	3	3	4	2,25	% 23
Kimya	10	0	1	9	-0,25	% 0
Biyoloji	10	5	4	1	4,00	% 40
<b>TYT Fen</b>	<b>30</b>	<b>8</b>	<b>8</b>	<b>14</b>	<b>6,00</b>	<b>% 20</b>
Cevap Anahtarı	A	ACEECBEBADCCBBDCEEBEDDCCDAEE				
Cevaplarınız		CaEC c b a eEa CCDA*d				

	S	D	Y	B%
<b>Fizik</b>	<b>10</b>	<b>3</b>	<b>3</b>	<b>30</b>
Elektrik akımı, direnç ve potansiyel farkı kavramlarını açıklar.	1	0	0	0
Kati bir iletkenin direncinin bağlı olduğu değişkenleri analiz eder.	3	1	1	33
Elektrik Akımı, direnç ve potansiyel farkı arasındaki ilişkiyi analiz eder	6	2	2	33
<b>Kimya</b>	<b>10</b>	<b>0</b>	<b>1</b>	<b>0</b>
Kimyanın temel kanunlarını açıklar.	10	0	1	0
<b>Biyoloji</b>	<b>10</b>	<b>5</b>	<b>4</b>	<b>50</b>
Mitozu açıklar.	10	5	4	50



139,265 % 86,11

AĞRI / PATNOS  
Patnos Anadolu Lisesi

10D - 8218  
MEHMET EMRE TEMEL

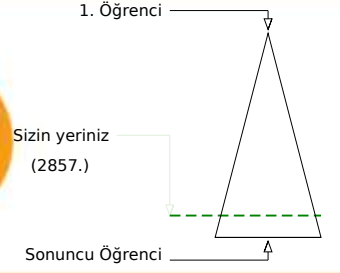
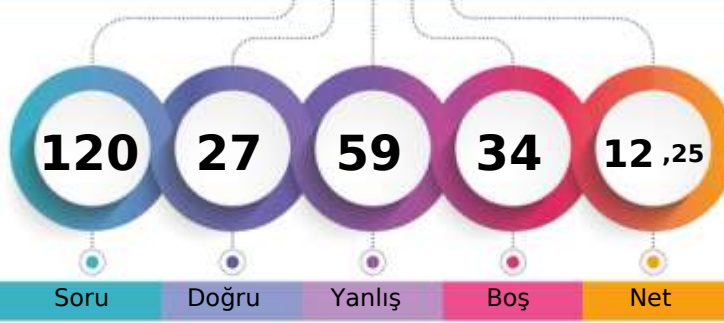

	Şube	Kurum	İlçe	İl	Genel
Öğrenci Sıra No	33	164	164	164	2857 % 86,11
Sınava Katılan Öğrenci Sayısı	35	181	181	181	3318

	Soru	Doğru	Yanlış	Boş	Net	Başarı
<b>TYT Türkçe</b>	<b>30</b>	<b>11</b>	<b>16</b>	<b>3</b>	<b>7,00</b>	<b>% 23</b>
Cevap Anahtarı	A	CBEEADBCCDBDACBECEEBCEBEBEDABD				
Cevaplarınız		Cebc cdbCDcb dB aEaaCACdBcDdBc				

	S	D	Y	B%
<b>Türkçe</b>	<b>30</b>	<b>11</b>	<b>16</b>	<b>37</b>
	30	11	16	37

	Soru	Doğru	Yanlış	Boş	Net	Başarı
<b>TYT Matematik</b>	<b>30</b>	<b>3</b>	<b>14</b>	<b>13</b>	<b>-0,50</b>	<b>% 0</b>
Cevap Anahtarı	A	ACEBDCDEDECCBCEBBADCEDCDCCEB				
Cevaplarınız		Aebbabe ecd Bdc A be e				

	S	D	Y	B%
<b>Matematik-1</b>	<b>30</b>	<b>3</b>	<b>14</b>	<b>10</b>
Olayların gerçekleşme sayısını toplama ve çarpma yöntemlerini kullanarak hesaplar.	2	1	1	50
n çeşit nesne ile oluşturulabilecek r li dizilişlerin (permütasyonların) kaç farklı şekilde yapılabileceğini hesaplar.	16	0	9	0
Sınırlı sayıda tekrarlayan nesnelerin dizilişlerini (permütasyonlarını) açıklayarak problemler çözer.	7	1	3	14
n elemanlı bir kümenin r tane elemanının kaç farklı şekilde seçilebileceğini hesaplar.	3	1	0	33
Binom açılımını yapar.	2	0	1	0

	Soru	Doğru	Yanlış	Boş	Net	Başarı
Tarih-1	10	2	7	1	0,25	% 3
Coğrafya-1	10	2	3	5	1,25	% 13
Felsefe	5	1	4	0	0,00	% 0
Din Kült. ve Ahl. Bil.	5	4	1	0	3,75	% 75
<b>TYT Sosyal</b>	<b>30</b>	<b>9</b>	<b>15</b>	<b>6</b>	<b>5,25</b>	<b>% 18</b>
Cevap Anahtarı	A	BDBADAADADEEBECACABCACBADCCDAD				
Cevaplarınız		aaBebAb bba EC b ddeBdaCCbAD				

	S	D	Y	B%
<b>Tarih-1</b>	<b>10</b>	<b>2</b>	<b>7</b>	<b>20</b>
Anadolu daki ilk Türk siyasi teşekküllerinin birbirleriyle ve çevre devletlerle olan ilişkilerini uzlaşma ve çatışma bağla	2	0	2	0
Türklerin Anadolu da devletleşme sürecini etkileyen faktörleri açıklar.	5	2	2	40
Anadolu ya yapılan Türk göçlerinin sosyokültürel etkilerini analiz eder.	3	0	3	0
<b>Coğrafya-1</b>	<b>10</b>	<b>2</b>	<b>3</b>	<b>20</b>
Dünya nın tektonik oluşumunu açıklar.	3	0	1	0
Jeolojik zamanların özelliklerini tektonik olaylarla ilişkilendirerek açıklar.	2	2	0	100
İç kuvvetleri; yer şekillerinin oluşum sürecine etkileri açısından açıklar.	5	0	2	0
<b>Felsefe</b>	<b>5</b>	<b>1</b>	<b>4</b>	<b>20</b>
Felsefenin anlamını açıklar.	2	0	2	0
Felsefi düşüncenin özelliklerini açıklar.	2	1	1	50
Felsefenin insan ve toplum hayatı üzerindeki rolünü örneklerle açıklar.	1	0	1	0
<b>Din Kült. ve Ahl. Bil.</b>	<b>5</b>	<b>4</b>	<b>1</b>	<b>80</b>
Allah inancının insan hayatındaki yeri ve önemini yorumlar.	1	1	0	100
Allah ın varlığı ve birliği konusunda akli ve nakli delilleri analiz eder.	1	1	0	100
İsim ve sıfatlarının yansımalarıyla Allah'ı tanıır.	1	0	1	0
İnsanın özelliklerini ayetlerle açıklar.	2	2	0	100

	Soru	Doğru	Yanlış	Boş	Net	Başarı
Fizik	10	0	4	6	-1,00	% 0
Kimya	10	2	2	6	1,50	% 15
Biyoloji	10	2	8	0	0,00	% 0
<b>TYT Fen</b>	<b>30</b>	<b>4</b>	<b>14</b>	<b>12</b>	<b>0,50</b>	<b>% 2</b>
Cevap Anahtarı	A	ACEECBEBADCCBEBDCDEEBEDDCCDAEE				
Cevaplarınız		a e c b C a bE adeaCbeAdd				

	S	D	Y	B%
<b>Fizik</b>	<b>10</b>	<b>0</b>	<b>4</b>	<b>0</b>
Elektrik akımı, direnç ve potansiyel farkı kavramlarını açıklar.	1	0	0	0
Kati bir iletkenin direncinin bağlı olduğu değişkenleri analiz eder.	3	0	1	0
Elektrik Akımı, direnç ve potansiyel farkı arasındaki ilişkiyi analiz eder	6	0	3	0
<b>Kimya</b>	<b>10</b>	<b>2</b>	<b>2</b>	<b>20</b>
Kimyanın temel kanunlarını açıklar.	10	2	2	20
<b>Biyoloji</b>	<b>10</b>	<b>2</b>	<b>8</b>	<b>20</b>
Mitozu açıklar.	10	2	8	20

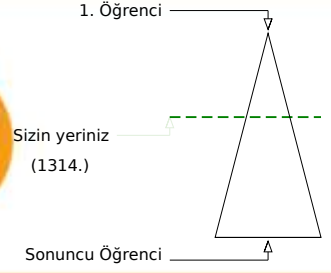
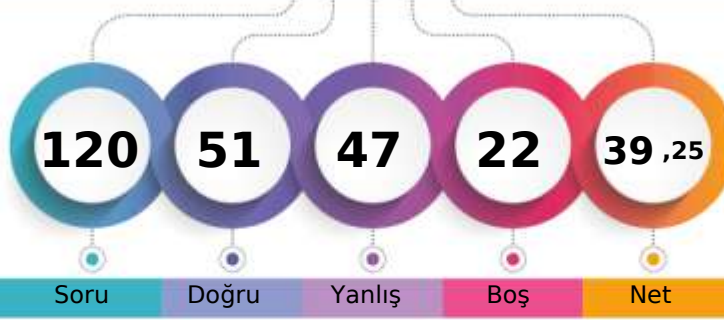

221,363 % 39,60

AĞRI / PATNOS  
Patnos Anadolu Lisesi10D - 8208  
MERVE ATASEVEN

Soru Doğru Yanlış Boş Net

Şube Kurum İlçe İl Genel

Öğrenci Sıra No 5 24 24 24 1314 % 39,60

Sınava Katılan Öğrenci Sayısı 35 181 181 181 3318

	Soru	Doğru	Yanlış	Boş	Net	Başarı
<b>TYT Türkçe</b>	30	18	10	2	15,50	% 52
Cevap Anahtarı	A	CBEEADBCDBDACBECEEBCEBEBEDABD				
Cevaplarınız	b	dEAcBCaDBDACBEeEEaC bdadDABD				

S D Y B%  
30 18 10 60

Türkçe

	Soru	Doğru	Yanlış	Boş	Net	Başarı
<b>TYT Matematik</b>	30	5	10	15	2,50	% 8
Cevap Anahtarı	A	ACEBCDDEDECCEBCEBBADCEDCDCCEB				
Cevaplarınız	A	dcBCeb cd dc Aa D e				

S D Y B%  
30 5 10 17

Matematik-1

Olayların gerçekleşme sayısını toplama ve çarpma yöntemlerini kullanarak hesaplar.	2	1	0	50
n çeşit nesne ile oluşturulabilecek r li dizilişlerin (permütasyonların) kaç farklı şekilde yapılabileceğini hesaplar.	16	2	6	13
Sınırlı sayıda tekrarlayan nesnelerin dizilişlerini (permütasyonlarını) açıklayarak problemler çözer.	7	0	3	0
n elemanlı bir kümenin r tane elemanının kaç farklı şekilde seçilebileceğini hesaplar.	3	1	1	33
Binom açılımını yapar.	2	1	0	50

	Soru	Doğru	Yanlış	Boş	Net	Başarı
Tarih-1	10	5	5	0	3,75	% 38
Coğrafya-1	10	1	7	2	-0,75	% 0
Felsefe	5	5	0	0	5,00	% 100
Din Kült. ve Ahl. Bil.	5	3	2	0	2,50	% 50
<b>TYT Sosyal</b>	30	14	14	2	10,50	% 35
Cevap Anahtarı	A	BDBADAADADEEBECACABCACBADCCDAD				
Cevaplarınız	BaBBeAcDbDbddae	dAe ACBADCCbAc				

S D Y B%  
10 5 5 50

<b>Tarih-1</b>	10	5	5	0	3,75	% 38
Anadolu daki ilk Türk siyasi teşekküllerinin birbirleriyle ve çevre devletlerle olan ilişkilerini uzlaşma ve çatışma bağla	2	1	1	50		
Türklerin Anadolu da devletleşme sürecini etkileyen faktörleri açıklar.	5	3	2	60		
Anadolu ya yapılan Türk göçlerinin sosyokültürel etkilerini analiz eder.	3	1	2	33		
<b>Coğrafya-1</b>	10	1	7	10		
Dünya nın tektonik oluşumunu açıklar.	3	0	3	0		
Jeolojik zamanların özelliklerini tektonik olaylarla ilişkilendirerek açıklar.	2	0	2	0		
İç kuvvetleri; yer şekillerinin oluşum sürecine etkileri açısından açıklar.	5	1	2	20		
<b>Felsefe</b>	5	5	0	100		
Felsefenin anlamını açıklar.	2	2	0	100		
Felsefi düşüncenin özelliklerini açıklar.	2	2	0	100		
Felsefenin insan ve toplum hayatı üzerindeki rolünü örneklerle açıklar.	1	1	0	100		
<b>Din Kült. ve Ahl. Bil.</b>	5	3	2	60		
Allah inancının insan hayatındaki yeri ve önemini yorumlar.	1	1	0	100		
Allah ın varlığı ve birliği konusunda akli ve nakli delilleri analiz eder.	1	1	0	100		
İsim ve sıfatlarının yansımalarıyla Allah'ı tanıır.	1	0	1	0		
İnsanın özelliklerini ayetlerle açıklar.	2	1	1	50		

	Soru	Doğru	Yanlış	Boş	Net	Başarı
Fizik	10	4	5	1	2,75	% 28
Kimya	10	5	3	2	4,25	% 43
Biyoloji	10	5	5	0	3,75	% 38
<b>TYT Fen</b>	30	14	13	3	10,75	% 36
Cevap Anahtarı	A	ACEECBEBADCCCEBDCDEEBEDDCCDAEE				
Cevaplarınız	c	CEbeBbb CCc b cDEEeEDDCdbAaa				

S D Y B%  
10 4 5 40

<b>Fizik</b>	10	4	5	40
Elektrik akımı, direnç ve potansiyel farkı kavramlarını açıklar.	1	0	1	0
Kati bir iletkenin direncinin bağlı olduğu değişkenleri analiz eder.	3	3	0	100
Elektrik Akımı, direnç ve potansiyel farkı arasındaki ilişkiyi analiz eder	6	1	4	17
<b>Kimya</b>	10	5	3	50
Kimyanın temel kanunlarını açıklar.	10	5	3	50
<b>Biyoloji</b>	10	5	5	50
Mitozu açıklar.	10	5	5	50



169,265 % 68,63

AĞRI / PATNOS  
Patnos Anadolu Lisesi

10D - 8210  
NAZAR HAYAT

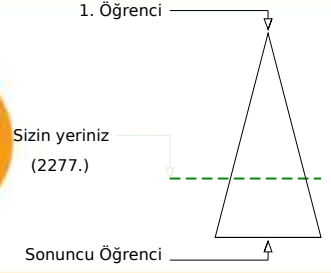
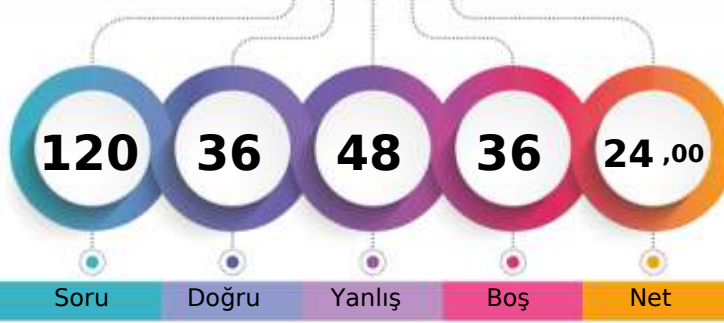

Soru Doğru Yanlış Boş Net

Şube Kurum İlçe İl Genel

Öğrenci Sıra No 24 102 102 102 2277 % 68,63

Sınava Katılan Öğrenci Sayısı 35 181 181 181 3318

	Soru	Doğru	Yanlış	Boş	Net	Başarı
<b>TYT Türkçe</b>	<b>30</b>	<b>12</b>	<b>14</b>	<b>4</b>	<b>8,50</b>	<b>% 28</b>
Cevap Anahtarı	A	CBEEADBCDBDACBECEEBCEBEBDABD				
Cevaplarınız		b bcAcB bDBecC eEcaCbCEBdadBD				

S D Y B%  
30 12 14 40

Türkçe 30 12 14 40

	Soru	Doğru	Yanlış	Boş	Net	Başarı
<b>TYT Matematik</b>	<b>30</b>	<b>3</b>	<b>10</b>	<b>17</b>	<b>0,50</b>	<b>% 2</b>
Cevap Anahtarı	A	ACEDBCDEDECCBCEBBADCEDCDCCEB				
Cevaplarınız		Aedb Cecd cC a b e				

S D Y B%  
30 3 10 10

**Matematik-1** 30 3 10 10  
Olayların gerçekleşme sayısını toplama ve çarpma yöntemlerini kullanarak hesaplar. 2 1 1 50  
n çeşit nesne ile oluşturulabilecek r li dizilişlerin (permütasyonların) kaç farklı şekilde yapılabileceğini hesaplar. 16 1 7 6  
Sınırlı sayıda tekrarlayan nesnelerin dizilişlerini (permütasyonlarını) açıklayarak problemler çözer. 7 1 1 14  
n elemanlı bir kümenin r tane elemanının kaç farklı şekilde seçilebileceğini hesaplar. 3 0 1 0  
Binom açılımını yapar. 2 0 0 0

	Soru	Doğru	Yanlış	Boş	Net	Başarı
<b>Tarih-1</b>	<b>10</b>	<b>4</b>	<b>5</b>	<b>1</b>	<b>2,75</b>	<b>% 28</b>
<b>Coğrafya-1</b>	<b>10</b>	<b>1</b>	<b>1</b>	<b>8</b>	<b>0,75</b>	<b>% 8</b>
<b>Felsefe</b>	<b>5</b>	<b>2</b>	<b>3</b>	<b>0</b>	<b>1,25</b>	<b>% 25</b>
<b>Din Kült. ve Ahl. Bil.</b>	<b>5</b>	<b>4</b>	<b>1</b>	<b>0</b>	<b>3,75</b>	<b>% 75</b>
<b>TYT Sosyal</b>	<b>30</b>	<b>11</b>	<b>10</b>	<b>9</b>	<b>8,50</b>	<b>% 28</b>
Cevap Anahtarı	A	BDBADAADADEEBECACABCACBADCCDAD				
Cevaplarınız		eadbDA DAc Ec AeBecCCbAD				

S D Y B%  
10 4 5 40

**Tarih-1** 10 4 5 40  
Anadolu daki ilk Türk siyasi teşekküllerinin birbirleriyle ve çevre devletlerle olan ilişkilerini uzlaşma ve çatışma bağla 2 0 2 0  
Türklerin Anadolu da devletleşme sürecini etkileyen faktörleri açıklar. 5 3 2 60  
Anadolu ya yapılan Türk göçlerinin sosyokültürel etkilerini analiz eder. 3 1 1 33  
**Coğrafya-1** 10 1 1 10  
Dünya nın tektonik oluşumunu açıklar. 3 1 1 33  
Jeolojik zamanların özelliklerini tektonik olaylarla ilişkilendirerek açıklar. 2 0 0 0  
İç kuvvetleri; yer şekillerinin oluşum sürecine etkileri açısından açıklar. 5 0 0 0  
**Felsefe** 5 2 3 40  
Felsefenin anlamını açıklar. 2 1 1 50  
Felsefi düşüncenin özelliklerini açıklar. 2 1 1 50  
Felsefenin insan ve toplum hayatı üzerindeki rolünü örneklerle açıklar. 1 0 1 0  
**Din Kült. ve Ahl. Bil.** 5 4 1 80  
Allah inancının insan hayatındaki yeri ve önemini yorumlar. 1 1 0 100  
Allah ın varlığı ve birliği konusunda akli ve nakli delilleri analiz eder. 1 1 0 100  
İsim ve sıfatlarının yansımalarıyla Allah'ı tanıır. 1 0 1 0  
İnsanın özelliklerini ayetlerle açıklar. 2 2 0 100

	Soru	Doğru	Yanlış	Boş	Net	Başarı
<b>Fizik</b>	<b>10</b>	<b>2</b>	<b>6</b>	<b>2</b>	<b>0,50</b>	<b>% 5</b>
<b>Kimya</b>	<b>10</b>	<b>5</b>	<b>2</b>	<b>3</b>	<b>4,50</b>	<b>% 45</b>
<b>Biyoloji</b>	<b>10</b>	<b>3</b>	<b>6</b>	<b>1</b>	<b>1,50</b>	<b>% 15</b>
<b>TYT Fen</b>	<b>30</b>	<b>10</b>	<b>14</b>	<b>6</b>	<b>6,50</b>	<b>% 22</b>
Cevap Anahtarı	A	ACEECBEBADCCBEBDCDEEBEDDCCDAEE				
Cevaplarınız		bCd dcaBb C cB CDD deED Cdbdac				

S D Y B%  
10 2 6 20

**Fizik** 10 2 6 20  
Elektrik akımı, direnç ve potansiyel farkı kavramlarını açıklar. 1 0 1 0  
Kati bir iletkenin direncinin bağlı olduğu değişkenleri analiz eder. 3 1 2 33  
Elektrik Akımı, direnç ve potansiyel farkı arasındaki ilişkiyi analiz eder. 6 1 3 17  
**Kimya** 10 5 2 50  
Kimyanın temel kanunlarını açıklar. 10 5 2 50  
**Biyoloji** 10 3 6 30  
Mitozu açıklar. 10 3 6 30

AĞRI / PATNOS  
Patnos Anadolu Lisesi

10D - 8222  
ÖMER ACAR

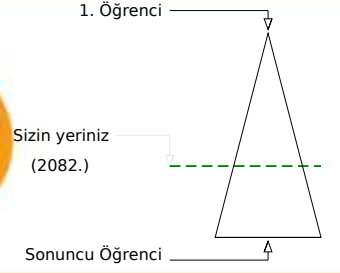
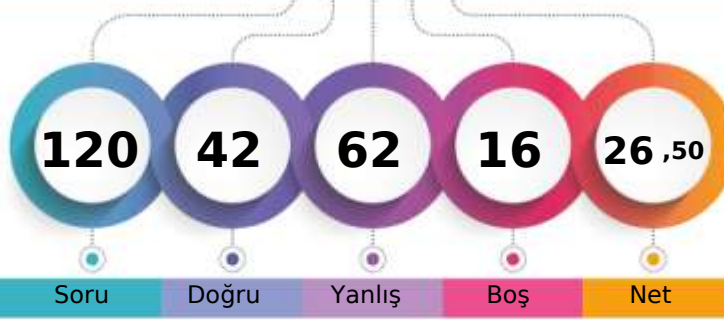

Şube	Kurum	İlçe	İl	Genel
Öğrenci Sıra No	20	93	93	2082 % 62,75
Sınava Katılan Öğrenci Sayısı	35	181	181	3318

	Soru	Doğru	Yanlış	Boş	Net	Başarı
<b>TYT Türkçe</b>	<b>30</b>	<b>13</b>	<b>16</b>	<b>1</b>	<b>9,00</b>	<b>% 30</b>
Cevap Anahtarı	A	CBEEADBCCDBDACBECEEBCEBEBEDABD				
Cevaplarınız		bBEEADBebDBecdadCEbaCeebBda Bb				

	S	D	Y	B%
<b>Türkçe</b>	<b>30</b>	<b>13</b>	<b>16</b>	<b>43</b>
	30	13	16	43

	Soru	Doğru	Yanlış	Boş	Net	Başarı
<b>TYT Matematik</b>	<b>30</b>	<b>6</b>	<b>18</b>	<b>6</b>	<b>1,50</b>	<b>% 5</b>
Cevap Anahtarı	A	ACEDBCDEDECCBCEBBADCEDCDCCEB				
Cevaplarınız		bbbe aec eae BaaaBADacc eC c				

	S	D	Y	B%
<b>Matematik-1</b>	<b>30</b>	<b>6</b>	<b>18</b>	<b>20</b>
	30	6	18	20

Olayların gerçekleşme sayısını toplama ve çarpma yöntemlerini kullanarak hesaplar.	2	0	2	0
n çeşit nesne ile oluşturulabilecek r li dizilişlerin (permütasyonların) kaç farklı şekilde yapılabileceğini hesaplar.	16	2	9	13
Sınırlı sayıda tekrarlayan nesnelerin dizilişlerini (permütasyonlarını) açıklayarak problemler çözer.	7	2	4	29
n elemanlı bir kümenin r tane elemanının kaç farklı şekilde seçilebileceğini hesaplar.	3	2	1	67
Binom açılımını yapar.	2	0	2	0

	Soru	Doğru	Yanlış	Boş	Net	Başarı
Tarih-1	10	5	5	0	3,75	% 38
Coğrafya-1	10	1	6	3	-0,50	% 0
Felsefe	5	4	1	0	3,75	% 75
Din Kült. ve Ahl. Bil.	5	4	1	0	3,75	% 75
<b>TYT Sosyal</b>	<b>30</b>	<b>14</b>	<b>13</b>	<b>3</b>	<b>10,75</b>	<b>% 36</b>
Cevap Anahtarı	A	BDBADAADADEEBECACABCACBADCCDAD				
Cevaplarınız		BDcbDAbDbbb c bCeeAACBbDCCbAD				

	S	D	Y	B%
<b>Tarih-1</b>	<b>10</b>	<b>5</b>	<b>5</b>	<b>50</b>
	10	5	5	50

Anadolu daki ilk Türk siyasi teşekküllerinin birbiriyle ve çevre devletlerle olan ilişkilerini uzlaşma ve çatışma bağla	2	2	0	100
Türklerin Anadolu da devletleşme sürecini etkileyen faktörleri açıklar.	5	3	2	60
Anadolu ya yapılan Türk göçlerinin sosyokültürel etkilerini analiz eder.	3	0	3	0
<b>Coğrafya-1</b>	<b>10</b>	<b>1</b>	<b>6</b>	<b>10</b>
Dünya nın tektonik oluşumunu açıklar.	3	0	1	0
Jeolojik zamanların özelliklerini tektonik olaylarla ilişkilendirerek açıklar.	2	0	1	0
İç kuvvetleri; yer şekillerinin oluşum sürecine etkileri açısından açıklar.	5	1	4	20
<b>Felsefe</b>	<b>5</b>	<b>4</b>	<b>1</b>	<b>80</b>
Felsefenin anlamını açıklar.	2	2	0	100
Felsefi düşüncenin özelliklerini açıklar.	2	2	0	100
Felsefenin insan ve toplum hayatı üzerindeki rolünü örneklerle açıklar.	1	0	1	0
<b>Din Kült. ve Ahl. Bil.</b>	<b>5</b>	<b>4</b>	<b>1</b>	<b>80</b>
Allah inancının insan hayatındaki yeri ve önemini yorumlar.	1	1	0	100
Allah ın varlığı ve birliği konusunda akli ve nakli delilleri analiz eder.	1	1	0	100
İsim ve sıfatlarının yansımalarıyla Allah'ı tanıır.	1	0	1	0
İnsanın özelliklerini ayetlerle açıklar.	2	2	0	100

	Soru	Doğru	Yanlış	Boş	Net	Başarı
Fizik	10	3	6	1	1,50	% 15
Kimya	10	2	6	2	0,50	% 5
Biyoloji	10	4	3	3	3,25	% 33
<b>TYT Fen</b>	<b>30</b>	<b>9</b>	<b>15</b>	<b>6</b>	<b>5,25</b>	<b>% 18</b>
Cevap Anahtarı	A	ACEECBEBADCCBBDCEEBEDDCCDAEE				
Cevaplarınız		ACacdecBe C aaabeEd E bCCb aE				

	S	D	Y	B%
<b>Fizik</b>	<b>10</b>	<b>3</b>	<b>6</b>	<b>30</b>
	10	3	6	30

Elektrik akımı, direnç ve potansiyel farkı kavramlarını açıklar.	1	1	0	100
Kati bir iletkenin direncinin bağlı olduğu değişkenleri analiz eder.	3	1	2	33
Elektrik Akımı, direnç ve potansiyel farkı arasındaki ilişkiyi analiz eder	6	1	4	17
<b>Kimya</b>	<b>10</b>	<b>2</b>	<b>6</b>	<b>20</b>
Kimyanın temel kanunlarını açıklar.	10	2	6	20
<b>Biyoloji</b>	<b>10</b>	<b>4</b>	<b>3</b>	<b>40</b>
Mitozu açıklar.	10	4	3	40





189,488 % 56,09

AĞRI / PATNOS  
Patnos Anadolu Lisesi

10D - 8242  
ÖZGE KÖÇER

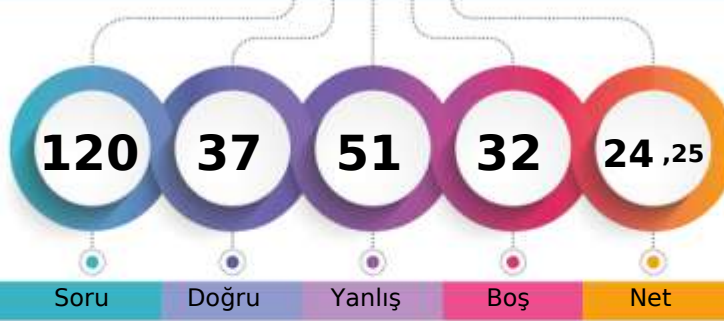

1. Öğrenci

Sizin yeriniz  
(1861.)

Sonuncu Öğrenci

Şube Kurum İlçe İl Genel

Öğrenci Sıra No 17 67 67 67 1861 % 56,09

Sınava Katılan Öğrenci Sayısı 35 181 181 181 3318

Soru	Doğru	Yanlış	Boş	Net	Başarı
30	13	11	6	10,25	% 34
Cevap Anahtarı	B	EEADBCDBDACBECEEBACBEBADABDCB			
Cevaplarınız		bcAcBCeDBDc BECEcaC E ce cbB			

S D Y B%  
30 13 11 43

Türkçe

30 13 11 43

Soru	Doğru	Yanlış	Boş	Net	Başarı
30	7	6	17	5,50	% 18
Cevap Anahtarı	B	EDBCDDEDECCEBBADCEDCDCDBAC			
Cevaplarınız		bDBba ae EBBaC			

S D Y B%  
30 7 6 23

Matematik-1

n çeşit nesne ile oluşturulabilecek r li dizilişlerin (permütasyonların) kaç farklı şekilde yapılabileceğini hesaplar. 16 2 4 13

Sınırlı sayıda tekrarlayan nesnelerin dizilişlerini (permütasyonlarını) açıklayarak problemler çözer. 7 3 1 43

n elemanlı bir kümenin r tane elemanının kaç farklı şekilde seçilebileceğini hesaplar. 3 2 1 67

Binom açılımını yapar. 2 0 0 0

Olayların gerçekleşme sayısını toplama ve çarpma yöntemlerini kullanarak hesaplar. 2 0 0 0

Soru	Doğru	Yanlış	Boş	Net	Başarı
10	5	4	1	4,00	% 40
10	2	7	1	0,25	% 3
5	4	1	0	3,75	% 75
5	3	2	0	2,50	% 50
30	14	14	2	10,50	% 35
Cevap Anahtarı	B	BADAADADDBECACABCEEBADACDADCC			
Cevaplarınız		BbDAc ADcaccdcC abcEBADAbbADCa			

S D Y B%  
10 5 4 50

Tarih-1

Türklerin Anadolu da devletleşme sürecini etkileyen faktörleri açıklar. 5 3 1 60

Anadolu ya yapılan Türk göçlerinin sosyokültürel etkilerini analiz eder. 3 2 1 67

Anadolu daki ilk Türk siyasi teşekküllerinin birbirleriyle ve çevre devletlerle olan ilişkilerini uzlaşma ve çatışma bağla 2 0 2 0

Coğrafya-1 10 2 7 20

Dünya nın tektonik oluşumunu açıklar. 3 1 2 33

Jeolojik zamanların özelliklerini tektonik olaylarla ilişkilendirerek açıklar. 2 0 2 0

İç kuvvetleri; yer şekillerinin oluşum sürecine etkileri açısından açıklar. 5 1 3 20

Felsefe 5 4 1 80

Felsefi düşüncenin özelliklerini açıklar. 2 2 0 100

Felsefenin insan ve toplum hayatı üzerindeki rolünü örneklerle açıklar. 1 1 0 100

Felsefenin anlamını açıklar. 2 1 1 50

Din Kült. ve Ahl. Bil. 5 3 2 60

İsim ve sıfatlarının yansımalarıyla Allah'ı tanıır. 1 0 1 0

İnsanın özelliklerini ayetlerle açıklar. 2 2 0 100

Allah inancının insan hayatındaki yeri ve önemi yorumlar. 1 1 0 100

Allah ın varlığı ve birliği konusunda akli ve nakli delilleri analiz eder. 1 0 1 0

Soru	Doğru	Yanlış	Boş	Net	Başarı
10	0	6	4	-1,50	% 0
10	0	7	3	-1,75	% 0
10	3	7	0	1,25	% 13
30	3	20	7	-2,00	% 0
Cevap Anahtarı	B	EECBEBADACEBDCDDEECDDCCDAEEBE			
Cevaplarınız		d ccb baceaeac c dDbCbbdaaeE			

S D Y B%  
10 0 6 0

Fizik

Kati bir iletkenin direncinin bağlı olduğu değişkenleri analiz eder. 3 0 2 0

Elektrik Akımı, direnç ve potansiyel farkı arasındaki ilişkiyi analiz eder. 6 0 3 0

Elektrik akımı, direnç ve potansiyel farkı kavramlarını açıklar. 1 0 1 0

Kimya 10 0 7 0

Kimyanın temel kanunlarını açıklar. 10 0 7 0

Biyoloji 10 3 7 30

Mitozu açıklar. 10 3 7 30



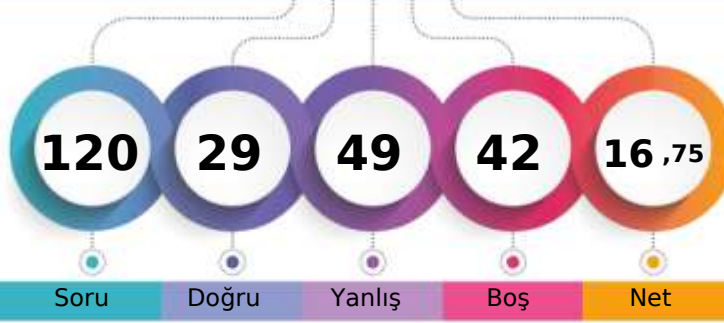

157,645 % 75,77

AĞRI / PATNOS  
Patnos Anadolu Lisesi10D - 8217  
SAMET TAR AN

1. Öğrenci

Sizin yeriniz  
(2514.)

Sonuncu Öğrenci

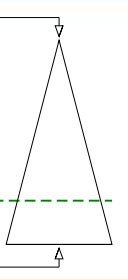

Soru Doğru Yanlış Boş Net

Şube Kurum İlçe İl Genel

Öğrenci Sıra No 28 135 135 135 2514 % 75,77

Sınava Katılan Öğrenci Sayısı 35 181 181 181 3318

		Soru	Doğru	Yanlış	Boş	Net	Başarı
<b>TYT Türkçe</b>		30	15	15	0	11,25	% 38
Cevap Anahtarı	A	CBEEADBCDBDACBECEEBCEBEBEDABD					
Cevaplarınız		beEEAbeCaDBDcdBCECEeCcadBEadec					

S D Y B%  
30 15 15 0

Türkçe

30 15 15 0

		Soru	Doğru	Yanlış	Boş	Net	Başarı
<b>TYT Matematik</b>		30	3	14	13	-0,50	% 0
Cevap Anahtarı	A	ACEDBCDEDECCBCEBBADCEDCDCDB					
Cevaplarınız		bacDB eed ceaB a c aa e					

S D Y B%  
30 3 14 10

Matematik-1

Olayların gerçekleşme sayısını toplama ve çarpma yöntemlerini kullanarak hesaplar. 2 0 2 0

n çeşit nesne ile oluşturulabilecek r li dizilişlerin (permütasyonların) kaç farklı şekilde yapılabileceğini hesaplar. 16 2 8 13

Sınırlı sayıda tekrarlayan nesnelerin dizilişlerini (permütasyonlarını) açıklayarak problemler çözer. 7 1 3 14

n elemanlı bir kümenin r tane elemanının kaç farklı şekilde seçilebileceğini hesaplar. 3 0 1 0

Binom açılımını yapar. 2 0 0 0

		Soru	Doğru	Yanlış	Boş	Net	Başarı
Tarih-1		10	2	3	5	1,25	% 13
Coğrafya-1		10	0	4	6	-1,00	% 0
Felsefe		5	2	3	0	1,25	% 25
Din Kült. ve Ahl. Bil.		5	4	1	0	3,75	% 75
<b>TYT Sosyal</b>		30	8	11	11	5,25	% 18
Cevap Anahtarı	A	BDBADAADADEEBECACABCACBADCCDAD					
Cevaplarınız		b A Ddab beaAeBbcCCbAD					

S D Y B%  
30 8 11 11

Tarih-1

10 2 3 20

Anadolu daki ilk Türk siyasi teşekküllerinin birbirleriyle ve çevre devletlerle olan ilişkilerini uzlaşma ve çatışma bağla

Türklerin Anadolu da devletleşme sürecini etkileyen faktörleri açıklar. 5 2 1 40

Anadolu ya yapılan Türk göçlerinin sosyokültürel etkilerini analiz eder. 3 0 2 0

**Coğrafya-1** 10 0 4 0

Dünya nın tektonik oluşumunu açıklar. 3 0 1 0

Jeolojik zamanların özelliklerini tektonik olaylarla ilişkilendirerek açıklar. 2 0 0 0

İç kuvvetleri; yer şekillerinin oluşum sürecine etkileri açısından açıklar. 5 0 3 0

**Felsefe** 5 2 3 40

Felsefenin anlamını açıklar. 2 1 1 50

Felsefi düşüncenin özelliklerini açıklar. 2 1 1 50

Felsefenin insan ve toplum hayatı üzerindeki rolünü örneklerle açıklar. 1 0 1 0

**Din Kült. ve Ahl. Bil.** 5 4 1 80

Allah inancının insan hayatındaki yeri ve önemini yorumlar. 1 1 0 100

Allah ın varlığı ve birliği konusunda akli ve nakli delilleri analiz eder. 1 1 0 100

İsim ve sıfatlarının yansımalarıyla Allah'ı tanıır. 1 0 1 0

İnsanın özelliklerini ayetlerle açıklar. 2 2 0 100

		Soru	Doğru	Yanlış	Boş	Net	Başarı
Fizik		10	0	4	6	-1,00	% 0
Kimya		10	1	3	6	0,25	% 3
Biyoloji		10	2	2	6	1,50	% 15
<b>TYT Fen</b>		30	3	9	18	0,75	% 3
Cevap Anahtarı	A	ACEECBEBADCCBBDCEEBEDDCCDAEE					
Cevaplarınız		e bd cee d D BE aa					

S D Y B%  
10 0 4 0

Fizik

Elektrik akımı, direnç ve potansiyel farkı kavramlarını açıklar. 1 0 0 0

Kati bir iletkenin direncinin bağlı olduğu değişkenleri analiz eder. 3 0 2 0

Elektrik Akımı, direnç ve potansiyel farkı arasındaki ilişkiyi analiz eder. 6 0 2 0

**Kimya** 10 1 3 10

Kimyanın temel kanunlarını açıklar. 10 1 3 10

**Biyoloji** 10 2 2 20

Mitozu açıklar. 10 2 2 20

AĞRI / PATNOS  
Patnos Anadolu Lisesi

10D - 8205  
SEMANUR CANGİR

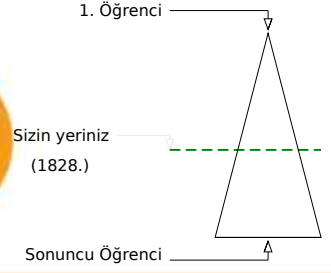
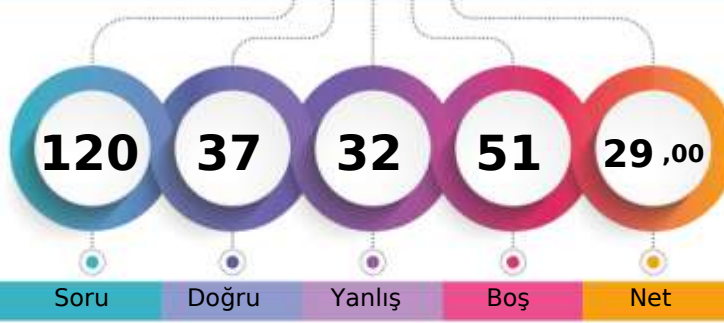

	Şube	Kurum	İlçe	İl	Genel
Öğrenci Sıra No	16	64	64	64	1828 % 55,09
Sınava Katılan Öğrenci Sayısı	35	181	181	181	3318

	Soru	Doğru	Yanlış	Boş	Net	Başarı
<b>TYT Türkçe</b>	<b>30</b>	<b>15</b>	<b>8</b>	<b>7</b>	<b>13,00</b>	<b>% 43</b>
Cevap Anahtarı	B	EEADBCDBDACBECEEBACACEBEDABDCB				
Cevaplarınız		aEA B	DBDcbc	eEcDc	CEBEcA	D B

	S	D	Y	B%
<b>Türkçe</b>	<b>30</b>	<b>15</b>	<b>8</b>	<b>50</b>
	30	15	8	50

	Soru	Doğru	Yanlış	Boş	Net	Başarı
<b>TYT Matematik</b>	<b>30</b>	<b>3</b>	<b>7</b>	<b>20</b>	<b>1,25</b>	<b>% 4</b>
Cevap Anahtarı	B	EDBCDDEDECCBCEBBADCEDDCGCCDBAC				
Cevaplarınız		bDB	cdacCb	d		

	S	D	Y	B%
<b>Matematik-1</b>	<b>30</b>	<b>3</b>	<b>7</b>	<b>10</b>
n çeşit nesne ile oluşturulabilecek r li dizilişlerin (permütasyonların) kaç farklı şekilde yapılabileceğini hesaplar.	16	2	5	13
Sınırlı sayıda tekrarlayan nesnelerin dizilişlerini (permütasyonlarını) açıklayarak problemler çözer.	7	1	2	14
n elemanlı bir kümenin r tane elemanın kaç farklı şekilde seçilebileceğini hesaplar.	3	0	0	0
Binom açılımını yapar.	2	0	0	0
Olayların gerçekleşme sayısını toplama ve çarpma yöntemlerini kullanarak hesaplar.	2	0	0	0

	Soru	Doğru	Yanlış	Boş	Net	Başarı
Tarih-1	10	1	2	7	0,50	% 5
Coğrafya-1	10	1	1	8	0,75	% 8
Felsefe	5	3	1	1	2,75	% 55
Din Kült. ve Ahl. Bil.	5	3	2	0	2,50	% 50
<b>TYT Sosyal</b>	<b>30</b>	<b>8</b>	<b>6</b>	<b>16</b>	<b>6,50</b>	<b>% 22</b>
Cevap Anahtarı	B	BADAADADDBECACABCEEBADACDADCC				
Cevaplarınız		cA	b	E	e	Bd ACbADCa

	S	D	Y	B%
<b>Tarih-1</b>	<b>10</b>	<b>1</b>	<b>2</b>	<b>10</b>
Türklerin Anadolu da devletleşme sürecini etkileyen faktörleri açıklar.	5	1	2	20
Anadolu ya yapılan Türk göçlerinin sosyokültürel etkilerini analiz eder.	3	0	0	0
Anadolu daki ilk Türk siyasi teşekküllerinin birbirleriyle ve çevre devletlerle olan ilişkilerini uzlaşma ve çarpışma bağla	2	0	0	0
<b>Coğrafya-1</b>	<b>10</b>	<b>1</b>	<b>1</b>	<b>10</b>
Dünya nın tektonik oluşumunu açıklar.	3	0	0	0
Jeolojik zamanların özelliklerini tektonik olaylarla ilişkilendirerek açıklar.	2	1	0	50
İç kuvvetleri; yer şekillerinin oluşum sürecine etkileri açısından açıklar.	5	0	1	0
<b>Felsefe</b>	<b>5</b>	<b>3</b>	<b>1</b>	<b>60</b>
Felsefi düşüncenin özelliklerini açıklar.	2	1	0	50
Felsefenin insan ve toplum hayatı üzerindeki rolünü örneklerle açıklar.	1	0	1	0
Felsefenin anlamını açıklar.	2	2	0	100
<b>Din Kült. ve Ahl. Bil.</b>	<b>5</b>	<b>3</b>	<b>2</b>	<b>60</b>
İsim ve sıfatlarının yansımalarıyla Allah'ı tanıır.	1	0	1	0
İnsanın özelliklerini ayetlerle açıklar.	2	2	0	100
Allah inancının insan hayatındaki yeri ve önemi yorumlar.	1	1	0	100
Allah ın varlığı ve birliği konusunda akli ve nakli delilleri analiz eder.	1	0	1	0

	Soru	Doğru	Yanlış	Boş	Net	Başarı
Fizik	10	1	5	4	-0,25	% 0
Kimya	10	3	4	3	2,00	% 20
Biyoloji	10	7	2	1	6,50	% 65
<b>TYT Fen</b>	<b>30</b>	<b>11</b>	<b>11</b>	<b>8</b>	<b>8,25</b>	<b>% 28</b>
Cevap Anahtarı	B	EECBEBADACEBDCDDEECCDDCCDAEEBE				
Cevaplarınız		ec	Abdac	adDEad	eDCCbAE	BE

	S	D	Y	B%
<b>Fizik</b>	<b>10</b>	<b>1</b>	<b>5</b>	<b>10</b>
Katı bir iletkenin direncinin bağlı olduğu değişkenleri analiz eder.	3	0	2	0
Elektrik Akımı, direnç ve potansiyel farkı arasındaki ilişkiyi analiz eder	6	1	2	17
Elektrik akımı, direnç ve potansiyel farkı kavramlarını açıklar.	1	0	1	0
<b>Kimya</b>	<b>10</b>	<b>3</b>	<b>4</b>	<b>30</b>
Kimyanın temel kanunlarını açıklar.	10	3	4	30
<b>Biyoloji</b>	<b>10</b>	<b>7</b>	<b>2</b>	<b>70</b>
Mitozu açıklar.	10	7	2	70

AĞRI / PATNOS  
Patnos Anadolu Lisesi

10D - 8219  
SEYİD MUHAMMED ÇELİK

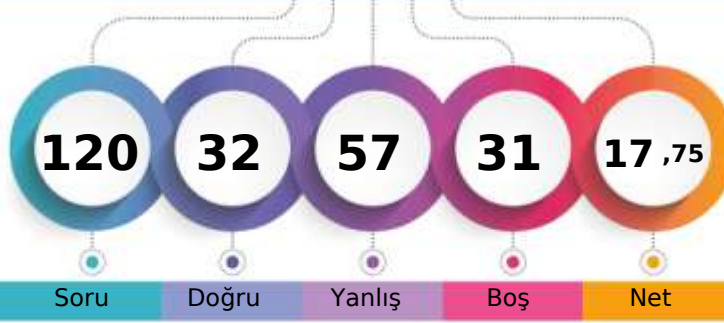

1. Öğrenci

Sizin yeriniz  
(2465.)

Sonuncu Öğrenci

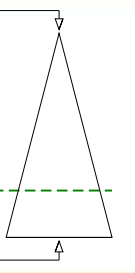

Soru Doğru Yanlış Boş Net

Şube Kurum İlçe İl Genel

Öğrenci Sıra No 27 132 132 132 2465 % 74,29

Sınava Katılan Öğrenci Sayısı 35 181 181 181 3318

		Soru	Doğru	Yanlış	Boş	Net	Başarı
<b>TYT Türkçe</b>		30	15	13	2	11,75	% 39
Cevap Anahtarı	B	EEADBCDBDACBECEEBACACEBEDABDCB					
Cevaplarınız		EEAaBCeDdDcdBECbEaC aEad Aabbb					

S D Y B%  
30 15 13 50  
30 15 13 50

Türkçe

		Soru	Doğru	Yanlış	Boş	Net	Başarı
<b>TYT Matematik</b>		30	3	16	11	-1,00	% 0
Cevap Anahtarı	B	EDBCDDEDECCBCEBBADCEDCDCCDBAC					
Cevaplarınız		bcBbecdeae Cc Bdaac ae					

S D Y B%  
30 3 16 10  
30 3 16 10

Matematik-1

n çeşit nesne ile oluşturulabilecek r li dizilişlerin (permütasyonların) kaç farklı şekilde yapılabileceğini hesaplar.	16	1	10	6
Sınırlı sayıda tekrarlayan nesnelerin dizilişlerini (permütasyonlarını) açıklayarak problemler çözer.	7	2	2	29
n elemanlı bir kümenin r tane elemanının kaç farklı şekilde seçilebileceğini hesaplar.	3	0	3	0
Binom açılımını yapar.	2	0	1	0
Olayların gerçekleşme sayısını toplama ve çarpma yöntemlerini kullanarak hesaplar.	2	0	0	0

	Soru	Doğru	Yanlış	Boş	Net	Başarı	
Tarih-1	10	4	6	0	2,50	% 25	
Coğrafya-1	10	3	6	1	1,50	% 15	
Felsefe	5	2	3	0	1,25	% 25	
Din Kült. ve Ahl. Bil.	5	4	1	0	3,75	% 75	
<b>TYT Sosyal</b>	<b>30</b>	<b>13</b>	<b>16</b>	<b>1</b>	<b>9,00</b>	<b>% 30</b>	
Cevap Anahtarı	B	BADAADADDBBECACABCEEBADACDADCC					
Cevaplarınız		BbDAcDbbeaBaecC eabEBcaAebADCC					

S D Y B%  
10 4 6 40  
10 4 6 40

Tarih-1

Türklerin Anadolu da devletleşme sürecini etkileyen faktörleri açıklar.	5	4	1	80
Anadolu ya yapılan Türk göçlerinin sosyokültürel etkilerini analiz eder.	3	0	3	0
Anadolu daki ilk Türk siyasi teşekküllerinin birbirleriyle ve çevre devletlerle olan ilişkilerini uzlaşma ve çarpışma bağla	2	0	2	0
<b>Coğrafya-1</b>	<b>10</b>	<b>3</b>	<b>6</b>	<b>30</b>
Dünya nın tektonik oluşumunu açıklar.	3	2	1	67
Jeolojik zamanların özelliklerini tektonik olaylarla ilişkilendirerek açıklar.	2	0	2	0
İç kuvvetleri; yer şekillerinin oluşum sürecine etkileri açısından açıklar.	5	1	3	20
<b>Felsefe</b>	<b>5</b>	<b>2</b>	<b>3</b>	<b>40</b>
Felsefi düşüncenin özelliklerini açıklar.	2	1	1	50
Felsefenin insan ve toplum hayatı üzerindeki rolünü örneklerle açıklar.	1	0	1	0
Felsefenin anlamını açıklar.	2	1	1	50
<b>Din Kült. ve Ahl. Bil.</b>	<b>5</b>	<b>4</b>	<b>1</b>	<b>80</b>
İsim ve sıfatlarının yansımalarıyla Allah'ı tanıır.	1	0	1	0
İnsanın özelliklerini ayetlerle açıklar.	2	2	0	100
Allah inancının insan hayatındaki yeri ve önemi yorumlar.	1	1	0	100
Allah ın varlığı ve birliği konusunda akli ve nakli delilleri analiz eder.	1	1	0	100

	Soru	Doğru	Yanlış	Boş	Net	Başarı	
Fizik	10	1	6	3	-0,50	% 0	
Kimya	10	0	3	7	-0,75	% 0	
Biyoloji	10	0	3	7	-0,75	% 0	
<b>TYT Fen</b>	<b>30</b>	<b>1</b>	<b>12</b>	<b>17</b>	<b>-2,00</b>	<b>% 0</b>	
Cevap Anahtarı	B	EECBEBADACEBDCDDEECCDDCCDAEEBE					
Cevaplarınız		ceBacb ac a c ebb					

S D Y B%  
10 1 6 10  
10 1 6 10

Fizik

Kati bir iletkenin direncinin bağlı olduğu değişkenleri analiz eder.	3	1	1	33
Elektrik Akımı, direnç ve potansiyel farkı arasındaki ilişkiyi analiz eder	6	0	5	0
Elektrik akımı, direnç ve potansiyel farkı kavramlarını açıklar.	1	0	0	0
<b>Kimya</b>	<b>10</b>	<b>0</b>	<b>3</b>	<b>0</b>
Kimyanın temel kanunlarını açıklar.	10	0	3	0
<b>Biyoloji</b>	<b>10</b>	<b>0</b>	<b>3</b>	<b>0</b>
Mitozu açıklar.	10	0	3	0

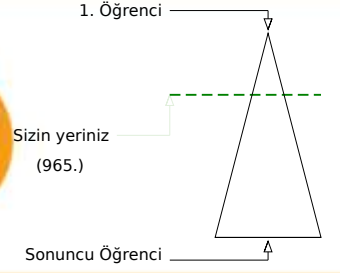
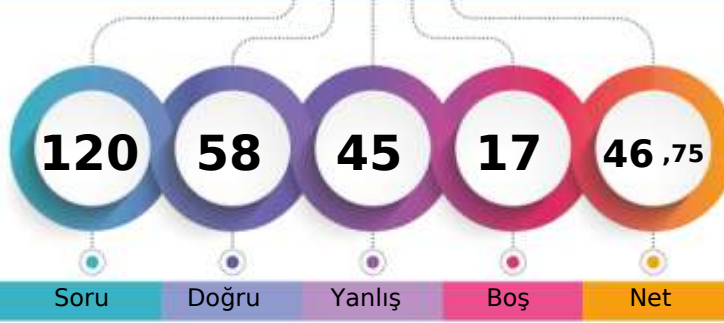

243,323 % 29,08

AĞRI / PATNOS  
Patnos Anadolu Lisesi10D - 8231  
YASEMİN ÇELEBİ

Soru Doğru Yanlış Boş Net

Şube Kurum İlçe İl Genel

Öğrenci Sıra No 3 11 11 11 965 % 29,08

Sınava Katılan Öğrenci Sayısı 35 181 181 181 3318

	Soru	Doğru	Yanlış	Boş	Net	Başarı
<b>TYT Türkçe</b>	<b>30</b>	<b>14</b>	<b>11</b>	<b>5</b>	<b>11,25</b>	<b>% 38</b>
Cevap Anahtarı	A	CBEEADBCDBDACBECEEBCEBEBDABD				
Cevaplarınız	C	E AbBaCDBacdB CEb CABdB bbBb				

S D Y B%  
30 14 11 47

Türkçe

	Soru	Doğru	Yanlış	Boş	Net	Başarı
<b>TYT Matematik</b>	<b>30</b>	<b>11</b>	<b>12</b>	<b>7</b>	<b>8,00</b>	<b>% 27</b>
Cevap Anahtarı	A	ACEDBCDEDECCBCEBBADCEDCDCDB				
Cevaplarınız		AacbBCDE aebD B AbaEcCae				

S D Y B%  
30 11 12 37

Matematik-1

Olayların gerçekleşme sayısını toplama ve çarpma yöntemlerini kullanarak hesaplar.	2	1	1	50
n çeşit nesne ile oluşturulabilecek r li dizilişlerin (permütasyonların) kaç farklı şekilde yapılabileceğini hesaplar.	16	6	5	38
Sınırlı sayıda tekrarlayan nesnelerin dizilişlerini (permütasyonlarını) açıklayarak problemler çözer.	7	2	3	29
n elemanlı bir kümenin r tane elemanının kaç farklı şekilde seçilebileceğini hesaplar.	3	1	2	33
Binom açılımını yapar.	2	1	1	50

	Soru	Doğru	Yanlış	Boş	Net	Başarı
Tarih-1	10	4	6	0	2,50	% 25
Coğrafya-1	10	4	4	2	3,00	% 30
Felsefe	5	3	2	0	2,50	% 50
Din Kült. ve Ahl. Bil.	5	3	2	0	2,50	% 50
<b>TYT Sosyal</b>	<b>30</b>	<b>14</b>	<b>14</b>	<b>2</b>	<b>10,50</b>	<b>% 35</b>
Cevap Anahtarı	A	BDBADAADADEEBECACABCACBADCCDAD				
Cevaplarınız		BaBbDdeDdeEEBdca B AbBeDCCbDd				

S D Y B%  
10 4 6 40

Tarih-1

Anadolu daki ilk Türk siyasi teşekküllerinin birbirleriyle ve çevre devletlerle olan ilişkilerini uzlaşma ve çatışma bağla	2	1	1	50
Türklerin Anadolu da devletleşme sürecini etkileyen faktörleri açıklar.	5	3	2	60
Anadolu ya yapılan Türk göçlerinin sosyokültürel etkilerini analiz eder.	3	0	3	0
<b>Coğrafya-1</b>	<b>10</b>	<b>4</b>	<b>4</b>	<b>40</b>
Dünya nın tektonik oluşumunu açıklar.	3	3	0	100
Jeolojik zamanların özelliklerini tektonik olaylarla ilişkilendirerek açıklar.	2	0	2	0
İç kuvvetleri; yer şekillerinin oluşum sürecine etkileri açısından açıklar.	5	1	2	20
<b>Felsefe</b>	<b>5</b>	<b>3</b>	<b>2</b>	<b>60</b>
Felsefenin anlamını açıklar.	2	1	1	50
Felsefi düşüncenin özelliklerini açıklar.	2	2	0	100
Felsefenin insan ve toplum hayatı üzerindeki rolünü örneklerle açıklar.	1	0	1	0
<b>Din Kült. ve Ahl. Bil.</b>	<b>5</b>	<b>3</b>	<b>2</b>	<b>60</b>
Allah inancının insan hayatındaki yeri ve önemini yorumlar.	1	1	0	100
Allah ın varlığı ve birliği konusunda akli ve nakli delilleri analiz eder.	1	1	0	100
İsim ve sıfatlarının yansımalarıyla Allah'ı tanıır.	1	0	1	0
İnsanın özelliklerini ayetlerle açıklar.	2	1	1	50

	Soru	Doğru	Yanlış	Boş	Net	Başarı
Fizik	10	5	5	0	3,75	% 38
Kimya	10	7	1	2	6,75	% 68
Biyoloji	10	7	2	1	6,50	% 65
<b>TYT Fen</b>	<b>30</b>	<b>19</b>	<b>8</b>	<b>3</b>	<b>17,00</b>	<b>% 57</b>
Cevap Anahtarı	A	ACEECBEBADCCBBDCEEBEDDCCDAEE				
Cevaplarınız		bCaECecBdDCC DbDDEEeEDDCCbAE				

S D Y B%  
10 5 5 50

Fizik

Elektrik akımı, direnç ve potansiyel farkı kavramlarını açıklar.	1	0	1	0
Kati bir iletkenin direncinin bağlı olduğu değişkenleri analiz eder.	3	1	2	33
Elektrik Akımı, direnç ve potansiyel farkı arasındaki ilişkiyi analiz eder	6	4	2	67
<b>Kimya</b>	<b>10</b>	<b>7</b>	<b>1</b>	<b>70</b>
Kimyanın temel kanunlarını açıklar.	10	7	1	70
<b>Biyoloji</b>	<b>10</b>	<b>7</b>	<b>2</b>	<b>70</b>
Mitozu açıklar.	10	7	2	70



152,388 % 78,84

AĞRI / PATNOS  
Patnos Anadolu Lisesi

10D - 8220  
YUSUF UĞUZ

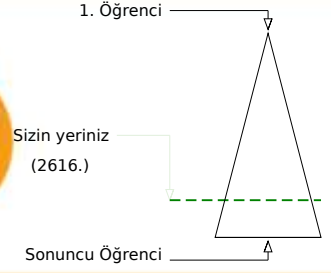
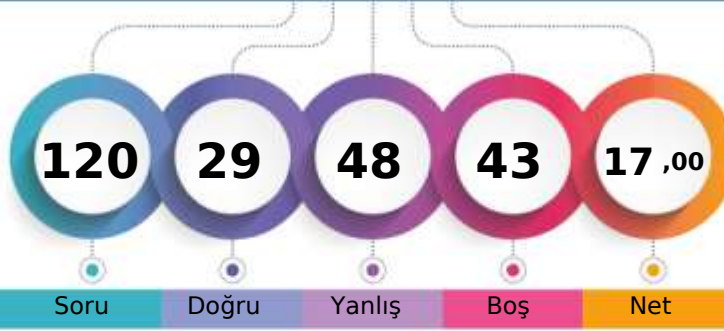

Soru Doğru Yanlış Boş Net

Şube Kurum İlçe İl Genel

Öğrenci Sıra No 30 145 145 145 2616 % 78,84

Sınava Katılan Öğrenci Sayısı 35 181 181 181 3318

		Soru	Doğru	Yanlış	Boş	Net	Başarı
<b>TYT Türkçe</b>		30	11	9	10	8,75	% 29
Cevap Anahtarı	A	CBEEADBCDBDACBECEEBCEBEBDABD					
Cevaplarınız		BacADbabDBD C bcaCdCdB					

S D Y B%  
30 11 9 37

Türkçe 30 11 9 37

		Soru	Doğru	Yanlış	Boş	Net	Başarı
<b>TYT Matematik</b>		30	3	14	13	-0,50	% 0
Cevap Anahtarı	A	ACEDBCDEDECCBCEBBADCEDCDCCEB					
Cevaplarınız		babe aaD cae BaDBcee					

S D Y B%  
30 3 14 10

Matematik-1 30 3 14 10

Olayların gerçekleşme sayısını toplama ve çarpma yöntemlerini kullanarak hesaplar.	2	0	2	0
n çeşit nesne ile oluşturulabilecek r li dizilişlerin (permütasyonların) kaç farklı şekilde yapılabileceğini hesaplar.	16	1	6	6
Sınırlı sayıda tekrarlayan nesnelerin dizilişlerini (permütasyonlarını) açıklayarak problemler çözer.	7	2	4	29
n elemanlı bir kümenin r tane elemanının kaç farklı şekilde seçilebileceğini hesaplar.	3	0	2	0
Binom açılımını yapar.	2	0	0	0

		Soru	Doğru	Yanlış	Boş	Net	Başarı
Tarih-1		10	4	6	0	2,50	% 25
Coğrafya-1		10	0	2	8	-0,50	% 0
Felsefe		5	2	2	1	1,50	% 30
Din Kült. ve Ahl. Bil.		5	2	3	0	1,25	% 25
<b>TYT Sosyal</b>		30	8	13	9	4,75	% 16
Cevap Anahtarı	A	BDBADAADADEEBECACABCACBADCCDAD					
Cevaplarınız		caBeDAbDbed bA BeabaaAD					

S D Y B%  
30 8 13 9

Tarih-1 30 8 13 9

Anadolu daki ilk Türk siyasi teşekküllerinin birbirleriyle ve çevre devletlerle olan ilişkilerini uzlaşma ve çatışma bağla	2	0	2	0
Türklerin Anadolu da devletleşme sürecini etkileyen faktörleri açıklar.	5	4	1	80
Anadolu ya yapılan Türk göçlerinin sosyokültürel etkilerini analiz eder.	3	0	3	0
<b>Coğrafya-1</b>	10	0	2	0
Dünya nın tektonik oluşumunu açıklar.	3	0	1	0
Jeolojik zamanların özelliklerini tektonik olaylarla ilişkilendirerek açıklar.	2	0	0	0
İç kuvvetleri; yer şekillerinin oluşum sürecine etkileri açısından açıklar.	5	0	1	0
<b>Felsefe</b>	5	2	2	40
Felsefenin anlamını açıklar.	2	1	0	50
Felsefi düşüncenin özelliklerini açıklar.	2	1	1	50
Felsefenin insan ve toplum hayatı üzerindeki rolünü örneklerle açıklar.	1	0	1	0
<b>Din Kült. ve Ahl. Bil.</b>	5	2	3	40
Allah inancının insan hayatındaki yeri ve önemini yorumlar.	1	0	1	0
Allah ın varlığı ve birliği konusunda akli ve nakli delilleri analiz eder.	1	0	1	0
İsim ve sıfatlarının yansımalarıyla Allah'ı tanıır.	1	0	1	0
İnsanın özelliklerini ayetlerle açıklar.	2	2	0	100

		Soru	Doğru	Yanlış	Boş	Net	Başarı
Fizik		10	1	4	5	0,00	% 0
Kimya		10	3	2	5	2,50	% 25
Biyoloji		10	3	6	1	1,50	% 15
<b>TYT Fen</b>		30	7	12	11	4,00	% 13

		Soru	Doğru	Yanlış	Boş	Net	Başarı	
Cevap Anahtarı		A	ACEECBEBADCCBEBDCDEEBEDDCCDAEE					
Cevaplarınız			Cb d c b c DaD E cE DeCadaa					

S D Y B%  
30 7 12 11

Fizik 30 7 12 11

Elektrik akımı, direnç ve potansiyel farkı kavramlarını açıklar.	1	0	0	0
Kati bir iletkenin direncinin bağlı olduğu değişkenleri analiz eder.	3	1	1	33
Elektrik Akımı, direnç ve potansiyel farkı arasındaki ilişkiyi analiz eder	6	0	3	0
<b>Kimya</b>	10	3	2	30
Kimyanın temel kanunlarını açıklar.	10	3	2	30
<b>Biyoloji</b>	10	3	6	30
Mitozu açıklar.	10	3	6	30

AĞRI / PATNOS  
Patnos Anadolu Lisesi

10E - 8261  
ABDULSAMED KELEŞ

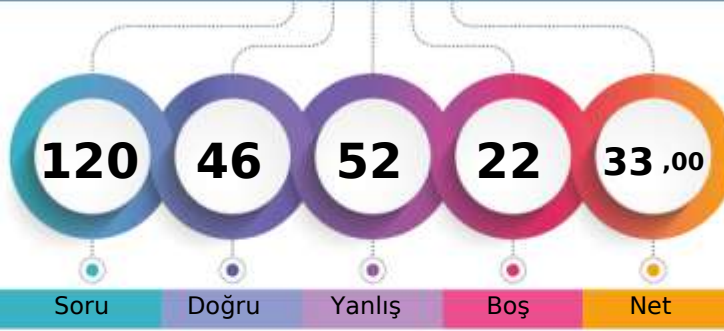

1. Öğrenci

Sizin yeriniz  
(1589.)

Sonuncu Öğrenci

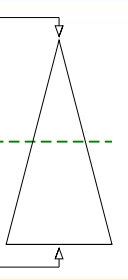

Şube	Kurum	İlçe	İl	Genel
12	41	41	41	1589 % 47,89
Öğrenci Sıra No	12	41	41	1589 % 47,89
Sınava Katılan Öğrenci Sayısı	34	181	181	3318

		Soru	Doğru	Yanlış	Boş	Net	Başarı
<b>TYT Türkçe</b>		30	19	11	0	16,25	% 54
Cevap Anahtarı	B	EEADBCDBDACBECEEEBCACEBEDABDCB					
Cevaplarınız		EEAaceCCBDACBEeEEEdCdCbdaeBbbb					

S	D	Y	B%
30	19	11	63
30	19	11	63

Türkçe

		Soru	Doğru	Yanlış	Boş	Net	Başarı
<b>TYT Matematik</b>		30	4	14	12	0,50	% 2
Cevap Anahtarı	B	EDBCDDEDECCBCEBBADCEDCDCCDBAC					
Cevaplarınız		bDBbeaaee ad Ac cd a A					

S	D	Y	B%
30	4	14	13
30	4	14	13

Matematik-1

n çeşit nesne ile oluşturulabilecek r li dizilişlerin (permütasyonların) kaç farklı şekilde yapılabileceğini hesaplar.	16	2	9	13
Sınırlı sayıda tekrarlayan nesnelerin dizilişlerini (permütasyonlarını) açıklayarak problemler çözer.	7	0	3	0
n elemanlı bir kümenin r tane elemanının kaç farklı şekilde seçilebileceğini hesaplar.	3	1	1	33
Binom açılımını yapar.	2	0	1	0
Olayların gerçekleşme sayısını toplama ve çarpma yöntemlerini kullanarak hesaplar.	2	1	0	50

		Soru	Doğru	Yanlış	Boş	Net	Başarı
<b>Tarih-1</b>		10	7	3	0	6,25	% 63
<b>Coğrafya-1</b>		10	1	3	6	0,25	% 3
<b>Felsefe</b>		5	3	2	0	2,50	% 50
<b>Din Kült. ve Ahl. Bil.</b>		5	2	3	0	1,25	% 25
<b>TYT Sosyal</b>		30	13	11	6	10,25	% 34
Cevap Anahtarı	B	BADAADADDBECACABCEEBADACDADCC					
Cevaplarınız		dADAcDacBD bd C c BbeACbADba					

S	D	Y	B%
10	7	3	70
10	7	3	70

Tarih-1

Türklerin Anadolu da devletleşme sürecini etkileyen faktörleri açıklar.	5	4	1	80
Anadolu ya yapılan Türk göçlerinin sosyokültürel etkilerini analiz eder.	3	1	2	33
Anadolu daki ilk Türk siyasi teşekküllerinin birbirleriyle ve çevre devletlerle olan ilişkilerini uzlaşma ve çatışma bağla	2	2	0	100
<b>Coğrafya-1</b>	10	1	3	10
Dünya nın tektonik oluşumunu açıklar.	3	0	1	0
Jeolojik zamanların özelliklerini tektonik olaylarla ilişkilendirerek açıklar.	2	0	2	0
İç kuvvetleri; yer şekillerinin oluşum sürecine etkileri açısından açıklar.	5	1	0	20
<b>Felsefe</b>	5	3	2	60
Felsefi düşüncenin özelliklerini açıklar.	2	1	1	50
Felsefenin insan ve toplum hayatı üzerindeki rolünü örneklerle açıklar.	1	0	1	0
Felsefenin anlamını açıklar.	2	2	0	100
<b>Din Kült. ve Ahl. Bil.</b>	5	2	3	40
İsim ve sıfatlarının yansımalarıyla Allah'ı tanıır.	1	0	1	0
İnsanın özelliklerini ayetlerle açıklar.	2	2	0	100
Allah inancının insan hayatındaki yeri ve önemini yorumlar.	1	0	1	0
Allah ın varlığı ve birliği konusunda akli ve nakli delilleri analiz eder.	1	0	1	0

		Soru	Doğru	Yanlış	Boş	Net	Başarı
<b>Fizik</b>		10	2	5	3	0,75	% 8
<b>Kimya</b>		10	3	6	1	1,50	% 15
<b>Biyoloji</b>		10	5	5	0	3,75	% 38
<b>TYT Fen</b>		30	10	16	4	6,00	% 20
Cevap Anahtarı	B	EECBEBADACEBDCDDEECCDDCCDAEEBE					
Cevaplarınız		b ddcBc CceecDb CCDDCbAaaeE					

S	D	Y	B%
10	2	5	20
10	2	5	20

Fizik

Kati bir iletkenin direncinin bağlı olduğu değişkenleri analiz eder.	3	1	2	33
Elektrik Akımı, direnç ve potansiyel farkı arasındaki ilişkiyi analiz eder	6	1	3	17
Elektrik akımı, direnç ve potansiyel farkı kavramlarını açıklar.	1	0	0	0
<b>Kimya</b>	10	3	6	30
Kimyanın temel kanunlarını açıklar.	10	3	6	30
<b>Biyoloji</b>	10	5	5	50
Mitozu açıklar.	10	5	5	50



AĞRI / PATNOS  
Patnos Anadolu Lisesi

10E - 8243  
BARAN DURMUŞ

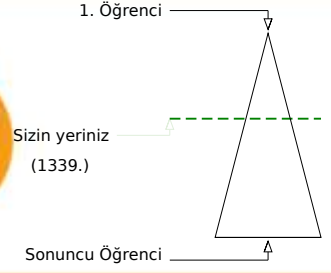
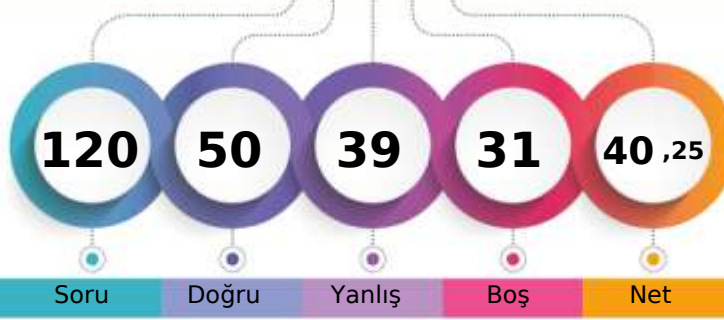

Şube	Kurum	İlçe	İl	Genel
Öğrenci Sıra No	10	27	27	1339
Sınava Katılan Öğrenci Sayısı	34	181	181	3318
				% 40,36

Soru	Doğru	Yanlış	Boş	Net	Başarı
30	19	11	0	16,25	% 54
Cevap Anahtarı	B	EEADBCDDACBCEEEBCACEBEDABDCB			
Cevaplarınız		EEADeaaDBDcdBCEEEaCbCEBaaeBbCB			

S	D	Y	B%
30	19	11	63
30	19	11	63

Soru	Doğru	Yanlış	Boş	Net	Başarı
30	2	6	22	0,50	% 2
Cevap Anahtarı	B	EDBCDDEDECCEBCEBBADCEDDCDDCBAC			
Cevaplarınız		be ec cB Da			

S	D	Y	B%
30	2	6	7
30	2	6	7

Soru	Doğru	Yanlış	Boş	Net	Başarı
30	2	6	22	0,50	% 2
Cevap Anahtarı	B	EDBCDDEDECCEBCEBBADCEDDCDDCBAC			
Cevaplarınız		be ec cB Da			

Soru	Doğru	Yanlış	Boş	Net	Başarı
10	8	2	0	7,50	% 75
10	4	6	0	2,50	% 25
5	2	3	0	1,25	% 25
5	2	3	0	1,25	% 25
30	16	14	0	12,50	% 42
Cevap Anahtarı	B	BADAADADDBBECACABCEEBADACDADCC			
Cevaplarınız		BAbAbDADDBEdCbBadaBbaAdbAaCa			

S	D	Y	B%
10	8	2	80
10	8	2	80

Soru	Doğru	Yanlış	Boş	Net	Başarı
10	8	2	0	7,50	% 75
10	4	6	0	2,50	% 25
5	2	3	0	1,25	% 25
5	2	3	0	1,25	% 25
30	16	14	0	12,50	% 42
Cevap Anahtarı	B	BADAADADDBBECACABCEEBADACDADCC			
Cevaplarınız		BAbAbDADDBEdCbBadaBbaAdbAaCa			

S	D	Y	B%
10	8	2	80
10	8	2	80

Soru	Doğru	Yanlış	Boş	Net	Başarı
10	6	4	0	5,00	% 50
10	0	1	9	-0,25	% 0
10	7	3	0	6,25	% 63
30	13	8	9	11,00	% 37
Cevap Anahtarı	B	EECBEBADACEBDCDDDECCDDCCDAEEBE			
Cevaplarınız		aEdeEBADeCc aDCCbAaEBE			

S	D	Y	B%
10	6	4	60
10	6	4	60

Soru	Doğru	Yanlış	Boş	Net	Başarı
10	6	4	0	5,00	% 50
10	0	1	9	-0,25	% 0
10	7	3	0	6,25	% 63
30	13	8	9	11,00	% 37
Cevap Anahtarı	B	EECBEBADACEBDCDDDECCDDCCDAEEBE			
Cevaplarınız		aEdeEBADeCc aDCCbAaEBE			

S	D	Y	B%
10	6	4	60
10	6	4	60

Soru	Doğru	Yanlış	Boş	Net	Başarı
10	6	4	0	5,00	% 50
10	0	1	9	-0,25	% 0
10	7	3	0	6,25	% 63
30	13	8	9	11,00	% 37
Cevap Anahtarı	B	EECBEBADACEBDCDDDECCDDCCDAEEBE			
Cevaplarınız		aEdeEBADeCc aDCCbAaEBE			

S	D	Y	B%
10	6	4	60
10	6	4	60



AĞRI / PATNOS  
Patnos Anadolu Lisesi

10E - 8280  
BERFİN VAROL

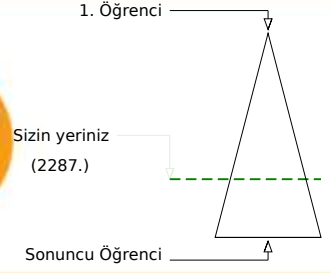
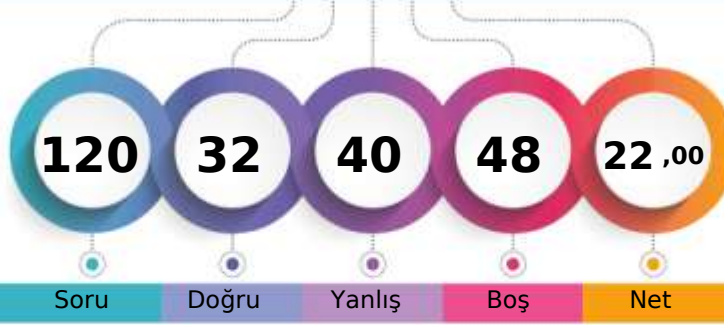

Şube	Kurum	İlçe	İl	Genel
Öğrenci Sıra No	25	105	105	2287 % 68,93
Sınava Katılan Öğrenci Sayısı	34	181	181	3318

	Soru	Doğru	Yanlış	Boş	Net	Başarı
<b>TYT Türkçe</b>	<b>30</b>	<b>15</b>	<b>9</b>	<b>6</b>	<b>12,75</b>	<b>% 43</b>
Cevap Anahtarı	B	EEADBCCCBDBACBECEEEBCACEBEDABDCB				
Cevaplarınız		cEAcedbDBeAbBE EEaCA EBd A B				

	S	D	Y	B%
<b>Türkçe</b>	<b>30</b>	<b>15</b>	<b>9</b>	<b>50</b>
	30	15	9	50

	Soru	Doğru	Yanlış	Boş	Net	Başarı
<b>TYT Matematik</b>	<b>30</b>	<b>0</b>	<b>6</b>	<b>24</b>	<b>-1,50</b>	<b>% 0</b>
Cevap Anahtarı	B	EDBCDDEDECCBCEBBADCEDCDDCCDBAC				
Cevaplarınız		d a ed ae				

	S	D	Y	B%
<b>Matematik-1</b>	<b>30</b>	<b>0</b>	<b>6</b>	<b>0</b>
n çeşit nesne ile oluşturulabilecek r li dizilişlerin (permütasyonların) kaç farklı şekilde yapılabileceğini hesaplar.	16	0	4	0
Sınırlı sayıda tekrarlayan nesnelerin dizilişlerini (permütasyonlarını) açıklayarak problemler çözer.	7	0	2	0
n elemanlı bir kümenin r tane elemanın kaç farklı şekilde seçilebileceğini hesaplar.	3	0	0	0
Binom açılımını yapar.	2	0	0	0
Olayların gerçekleşme sayısını toplama ve çarpma yöntemlerini kullanarak hesaplar.	2	0	0	0

	Soru	Doğru	Yanlış	Boş	Net	Başarı
Tarih-1	10	4	4	2	3,00	% 30
Coğrafya-1	10	2	5	3	0,75	% 8
Felsefe	5	1	3	1	0,25	% 5
Din Kült. ve Ahl. Bil.	5	4	1	0	3,75	% 75
<b>TYT Sosyal</b>	<b>30</b>	<b>11</b>	<b>13</b>	<b>6</b>	<b>7,75</b>	<b>% 26</b>
Cevap Anahtarı	B	BADAADADDBECACABCEEBADACDADCC				
Cevaplarınız		BA Ab beBe cC beaEca aAbeADCC				

	S	D	Y	B%
<b>Tarih-1</b>	<b>10</b>	<b>4</b>	<b>4</b>	<b>40</b>
Türklerin Anadolu da devletleşme sürecini etkileyen faktörleri açıklar.	5	3	0	60
Anadolu ya yapılan Türk göçlerinin sosyokültürel etkilerini analiz eder.	3	0	3	0
Anadolu daki ilk Türk siyasi teşekküllerinin birbirleriyle ve çevre devletlerle olan ilişkilerini uzlaşma ve çatışma bağla	2	1	1	50
<b>Coğrafya-1</b>	<b>10</b>	<b>2</b>	<b>5</b>	<b>20</b>
Dünya nın tektonik oluşumunu açıklar.	3	1	1	33
Jeolojik zamanların özelliklerini tektonik olaylarla ilişkilendirerek açıklar.	2	1	1	50
İç kuvvetleri; yer şekillerinin oluşum sürecine etkileri açısından açıklar.	5	0	3	0
<b>Felsefe</b>	<b>5</b>	<b>1</b>	<b>3</b>	<b>20</b>
Felsefi düşüncenin özelliklerini açıklar.	2	0	2	0
Felsefenin insan ve toplum hayatı üzerindeki rolünü örneklerle açıklar.	1	0	0	0
Felsefenin anlamını açıklar.	2	1	1	50
<b>Din Kült. ve Ahl. Bil.</b>	<b>5</b>	<b>4</b>	<b>1</b>	<b>80</b>
İsim ve sıfatlarının yansımalarıyla Allah'ı tanıır.	1	0	1	0
İnsanın özelliklerini ayetlerle açıklar.	2	2	0	100
Allah inancının insan hayatındaki yeri ve önemini yorumlar.	1	1	0	100
Allah ın varlığı ve birliği konusunda akli ve nakli delilleri analiz eder.	1	1	0	100

	Soru	Doğru	Yanlış	Boş	Net	Başarı
Fizik	10	1	4	5	0,00	% 0
Kimya	10	0	4	6	-1,00	% 0
Biyoloji	10	5	4	1	4,00	% 40
<b>TYT Fen</b>	<b>30</b>	<b>6</b>	<b>12</b>	<b>12</b>	<b>3,00</b>	<b>% 10</b>
Cevap Anahtarı	B	EECBEBADACEBDCDDDECCDDCCDAEEBE				
Cevaplarınız		Eb e ed c bdc cbeCDe EBE				

	S	D	Y	B%
<b>Fizik</b>	<b>10</b>	<b>1</b>	<b>4</b>	<b>10</b>
Kati bir iletkenin direncinin bağlı olduğu değişkenleri analiz eder.	3	1	1	33
Elektrik Akımı, direnç ve potansiyel farkı arasındaki ilişkiyi analiz eder	6	0	3	0
Elektrik akımı, direnç ve potansiyel farkı kavramlarını açıklar.	1	0	0	0
<b>Kimya</b>	<b>10</b>	<b>0</b>	<b>4</b>	<b>0</b>
Kimyanın temel kanunlarını açıklar.	10	0	4	0
<b>Biyoloji</b>	<b>10</b>	<b>5</b>	<b>4</b>	<b>50</b>
Mitozu açıklar.	10	5	4	50

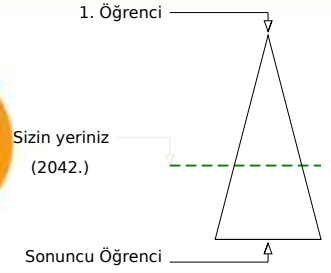
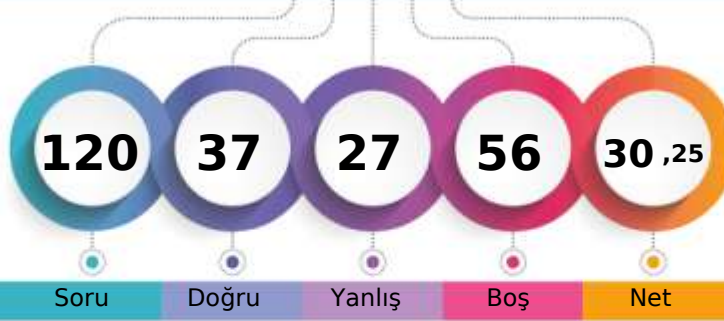

180,890 % 61,54

AĞRI / PATNOS  
Patnos Anadolu Lisesi10E - 8275  
BERİVAN ÇETİN

Soru Doğru Yanlış Boş Net

Şube Kurum İlçe İl Genel

Öğrenci Sıra No 22 90 90 90 2042 % 61,54

Sınava Katılan Öğrenci Sayısı 34 181 181 181 3318

	Soru	Doğru	Yanlış	Boş	Net	Başarı
<b>TYT Türkçe</b>	30	14	13	3	10,75	% 36
Cevap Anahtarı	A	CBEEADBCCDBDACBECEEBCEBCEBEDABD				
Cevaplarınız	C	bEAcBC D DcCBceEbdCeCdBdceBb				

S D Y B%  
30 14 13 47  
30 14 13 47

Türkçe

	Soru	Doğru	Yanlış	Boş	Net	Başarı
<b>TYT Matematik</b>	30	0	7	23	-1,75	% 0
Cevap Anahtarı	A	ACEBDCDEDECCBCEBBADCEDCDCCEB				
Cevaplarınız	b	b a		aae b		

S D Y B%  
30 0 7 0  
30 0 7 0

Matematik-1

Olayların gerçekleşme sayısını toplama ve çarpma yöntemlerini kullanarak hesaplar.	2	0	1	0
n çeşit nesne ile oluşturulabilecek r li dizilişlerin (permütasyonların) kaç farklı şekilde yapılabileceğini hesaplar.	16	0	6	0
Sınırlı sayıda tekrarlayan nesnelerin dizilişlerini (permütasyonlarını) açıklayarak problemler çözer.	7	0	0	0
n elemanlı bir kümenin r tane elemanının kaç farklı şekilde seçilebileceğini hesaplar.	3	0	0	0
Binom açılımını yapar.	2	0	0	0

	Soru	Doğru	Yanlış	Boş	Net	Başarı
Tarih-1	10	7	2	1	6,50	% 65
Coğrafya-1	10	0	0	10	0,00	% 0
Felsefe	5	4	1	0	3,75	% 75
Din Kült. ve Ahl. Bil.	5	5	0	0	5,00	% 100
<b>TYT Sosyal</b>	30	16	3	11	15,25	% 51
Cevap Anahtarı	A	BDBADAADADEEBECACABCACBADCCDAD				
Cevaplarınız		BDBAe ADAc		ACBeDCCDAD		

S D Y B%  
10 7 2 70  
10 7 2 70

Tarih-1

Anadolu daki ilk Türk siyasi teşekküllerinin birbirleriyle ve çevre devletlerle olan ilişkilerini uzlaşma ve çatışma bağla	2	2	0	100
Türklerin Anadolu da devletleşme sürecini etkileyen faktörleri açıklar.	5	3	1	60
Anadolu ya yapılan Türk göçlerinin sosyokültürel etkilerini analiz eder.	3	2	1	67
<b>Coğrafya-1</b>	10	0	0	0
Dünya nın tektonik oluşumunu açıklar.	3	0	0	0
Jeolojik zamanların özelliklerini tektonik olaylarla ilişkilendirerek açıklar.	2	0	0	0
İç kuvvetleri; yer şekillerinin oluşum sürecine etkileri açısından açıklar.	5	0	0	0
<b>Felsefe</b>	5	4	1	80
Felsefenin anlamını açıklar.	2	2	0	100
Felsefi düşüncenin özelliklerini açıklar.	2	2	0	100
Felsefenin insan ve toplum hayatı üzerindeki rolünü örneklerle açıklar.	1	0	1	0
<b>Din Kült. ve Ahl. Bil.</b>	5	5	0	100
Allah inancının insan hayatındaki yeri ve önemini yorumlar.	1	1	0	100
Allah ın varlığı ve birliği konusunda akli ve nakli delilleri analiz eder.	1	1	0	100
İsim ve sıfatlarının yansımalarıyla Allah'ı tanıır.	1	1	0	100
İnsanın özelliklerini ayetlerle açıklar.	2	2	0	100

	Soru	Doğru	Yanlış	Boş	Net	Başarı
Fizik	10	1	2	7	0,50	% 5
Kimya	10	0	0	10	0,00	% 0
Biyoloji	10	6	2	2	5,50	% 55
<b>TYT Fen</b>	30	7	4	19	6,00	% 20
Cevap Anahtarı	A	ACEECBEBADCCBBDCEEBEDDCCDAEE				
Cevaplarınız		B ab		BE bCaDAE		

S D Y B%  
10 1 2 10  
10 1 2 10

Fizik

Elektrik akımı, direnç ve potansiyel farkı kavramlarını açıklar.	1	0	0	0
Kati bir iletkenin direncinin bağlı olduğu değişkenleri analiz eder.	3	1	0	33
Elektrik Akımı, direnç ve potansiyel farkı arasındaki ilişkiyi analiz eder	6	0	2	0
<b>Kimya</b>	10	0	0	0
Kimyanın temel kanunlarını açıklar.	10	0	0	0
<b>Biyoloji</b>	10	6	2	60
Mitozu açıklar.	10	6	2	60

AĞRI / PATNOS  
Patnos Anadolu Lisesi

10E - 8272  
BEYZA KAYA

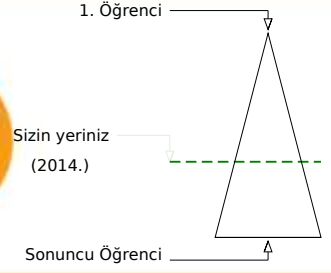
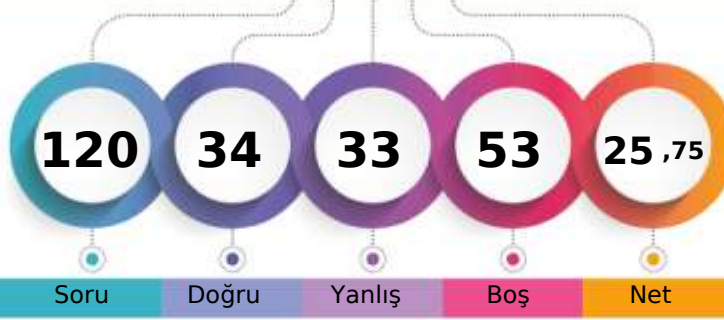

Şube	Kurum	İlçe	İl	Genel
Öğrenci Sıra No	21	85	85	2014 % 60,70
Sınava Katılan Öğrenci Sayısı	34	181	181	3318

Soru	Doğru	Yanlış	Boş	Net	Başarı
30	15	8	7	13,00	% 43
Cevap Anahtarı	B	EEADBCCCBDACBECEEEBCACEBEDABDCB			
Cevaplarınız	dE	cB aDBD	CacCEc CbCEB	BcCB	

S	D	Y	B%
30	15	8	50
30	15	8	50

Soru	Doğru	Yanlış	Boş	Net	Başarı
30	2	6	22	0,50	% 2
Cevap Anahtarı	B	EDBCDDEDECCEBCEBBADCEDCDDCCDBAC			
Cevaplarınız	bbBaa	Ab	b		

S	D	Y	B%
30	2	6	7
30	2	6	7

**Matematik-1**

n çeşit nesne ile oluşturulabilecek r li dizilişlerin (permütasyonların) kaç farklı şekilde yapılabileceğini hesaplar. 16 1 4 6

Sınırlı sayıda tekrarlayan nesnelerin dizilişlerini (permütasyonlarını) açıklayarak problemler çözer. 7 0 0 0

n elemanlı bir kümenin r tane elemanın kaç farklı şekilde seçilebileceğini hesaplar. 3 1 1 33

Binom açılımını yapar. 2 0 0 0

Olayların gerçekleşme sayısını toplama ve çarpma yöntemlerini kullanarak hesaplar. 2 0 1 0

Soru	Doğru	Yanlış	Boş	Net	Başarı
10	2	4	4	1,00	% 10
10	0	0	10	0,00	% 0
5	3	1	1	2,75	% 55
5	2	3	0	1,25	% 25
30	7	8	15	5,00	% 17
Cevap Anahtarı	B	BADAADADDBEACABCEEBADACDADCC			
Cevaplarınız	Bb d	bBa	B aACbADba		

S	D	Y	B%
10	2	4	20
10	2	4	20

**Tarih-1**

Türklerin Anadolu da devletleşme sürecini etkileyen faktörleri açıklar. 5 1 2 20

Anadolu ya yapılan Türk göçlerinin sosyokültürel etkilerini analiz eder. 3 0 1 0

Anadolu daki ilk Türk siyasi teşekküllerinin birbirleriyle ve çevre devletlerle olan ilişkilerini uzlaşma ve çarpışma bağla 2 1 1 50

**Coğrafya-1**

Dünya nın tektonik oluşumunu açıklar. 3 0 0 0

Jeolojik zamanların özelliklerini tektonik olaylarla ilişkilendirerek açıklar. 2 0 0 0

İç kuvvetleri; yer şekillerinin oluşum sürecine etkileri açısından açıklar. 5 0 0 0

**Felsefe**

Felsefi düşüncenin özelliklerini açıklar. 2 1 1 50

Felsefenin insan ve toplum hayatı üzerindeki rolünü örneklerle açıklar. 1 0 0 0

Felsefenin anlamını açıklar. 2 2 0 100

**Din Kült. ve Ahl. Bil.**

İsim ve sıfatlarının yansımalarıyla Allah'ı tanıır. 1 0 1 0

İnsanın özelliklerini ayetlerle açıklar. 2 2 0 100

Allah inancının insan hayatındaki yeri ve önemini yorumlar. 1 0 1 0

Allah ın varlığı ve birliği konusunda aklı ve nakli delilleri analiz eder. 1 0 1 0

Soru	Doğru	Yanlış	Boş	Net	Başarı
10	4	6	0	2,50	% 25
10	1	1	8	0,75	% 8
10	5	4	1	4,00	% 40
30	10	11	9	7,25	% 24
Cevap Anahtarı	B	EECEBEBADACEBDCDDDECCDDCCDAEEBE			
Cevaplarınız	acaeEBaceCc	D	cbCb cEEBE		

S	D	Y	B%
10	4	6	40
10	4	6	40

**Fizik**

Kati bir iletkenin direncinin bağlı olduğu değişkenleri analiz eder. 3 1 2 33

Elektrik Akımı, direnç ve potansiyel farkı arasındaki ilişkiyi analiz eder. 6 3 3 50

Elektrik akımı, direnç ve potansiyel farkı kavramlarını açıklar. 1 0 1 0

**Kimya**

Kimyanın temel kanunlarını açıklar. 10 1 1 10

**Biyoloji**

Mitozu açıklar. 10 5 4 50

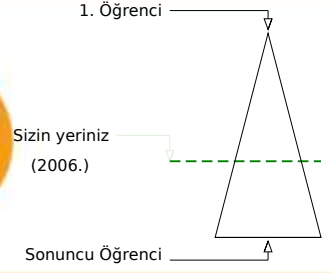
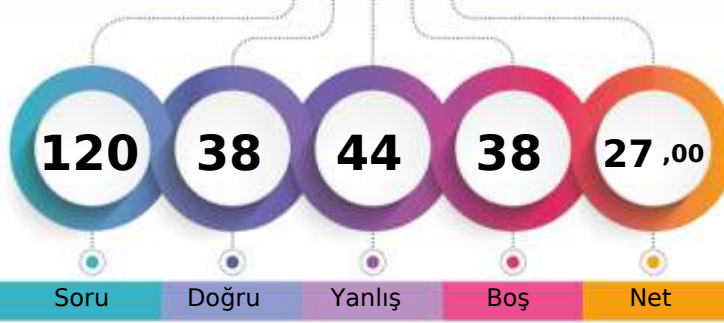

182,673 % 60,46

AĞRI / PATNOS  
Patnos Anadolu Lisesi10E - 8249  
BEYZANUR DİNLER

Şube	Kurum	İlçe	İl	Genel
Öğrenci Sıra No	19	82	82	2006 % 60,46
Sınava Katılan Öğrenci Sayısı	34	181	181	3318

	Soru	Doğru	Yanlış	Boş	Net	Başarı
<b>TYT Türkçe</b>	<b>30</b>	<b>16</b>	<b>7</b>	<b>7</b>	<b>14,25</b>	<b>% 48</b>
Cevap Anahtarı	B	EEADBCCCBDACBECEEEBCACEBEDABDCB				
Cevaplarınız		EEADBCbD e CdEeEE CdCEbd e B				

	S	D	Y	B%
<b>Türkçe</b>	<b>30</b>	<b>16</b>	<b>7</b>	<b>53</b>
	30	16	7	53

	Soru	Doğru	Yanlış	Boş	Net	Başarı
<b>TYT Matematik</b>	<b>30</b>	<b>2</b>	<b>13</b>	<b>15</b>	<b>-1,25</b>	<b>% 0</b>
Cevap Anahtarı	B	EDBCDDEDECCEBCEBBADCEDCDCCDBAC				
Cevaplarınız		beB eb aae Bb bbba b				

	S	D	Y	B%
<b>Matematik-1</b>	<b>30</b>	<b>2</b>	<b>13</b>	<b>7</b>
n çeşit nesne ile oluşturulabilecek r li dizilişlerin (permütasyonların) kaç farklı şekilde yapılabileceğini hesaplar.	16	1	6	6
Sınırlı sayıda tekrarlayan nesnelerin dizilişlerini (permütasyonlarını) açıklayarak problemler çözer.	7	1	2	14
n elemanlı bir kümenin r tane elemanın kaç farklı şekilde seçilebileceğini hesaplar.	3	0	2	0
Binom açılımını yapar.	2	0	2	0
Olayların gerçekleşme sayısını toplama ve çarpma yöntemlerini kullanarak hesaplar.	2	0	1	0

	Soru	Doğru	Yanlış	Boş	Net	Başarı
Tarih-1	10	4	3	3	3,25	% 33
Coğrafya-1	10	1	5	4	-0,25	% 0
Felsefe	5	2	2	1	1,50	% 30
Din Kült. ve Ahl. Bil.	5	4	1	0	3,75	% 75
<b>TYT Sosyal</b>	<b>30</b>	<b>11</b>	<b>11</b>	<b>8</b>	<b>8,25</b>	<b>% 28</b>
Cevap Anahtarı	B	BADAADADDBECACABCEEBADACDADCC				
Cevaplarınız		BbD AecDeEb b ddBdcA DADCa				

	S	D	Y	B%
<b>Tarih-1</b>	<b>10</b>	<b>4</b>	<b>3</b>	<b>40</b>
Türklerin Anadolu da devletleşme sürecini etkileyen faktörleri açıklar.	5	2	1	40
Anadolu ya yapılan Türk göçlerinin sosyokültürel etkilerini analiz eder.	3	1	1	33
Anadolu daki ilk Türk siyasi teşekküllerinin birbirleriyle ve çevre devletlerle olan ilişkilerini uzlaşma ve çatışma bağla	2	1	1	50
<b>Coğrafya-1</b>	<b>10</b>	<b>1</b>	<b>5</b>	<b>10</b>
Dünya nın tektonik oluşumunu açıklar.	3	0	3	0
Jeolojik zamanların özelliklerini tektonik olaylarla ilişkilendirerek açıklar.	2	1	1	50
İç kuvvetleri; yer şekillerinin oluşum sürecine etkileri açısından açıklar.	5	0	1	0
<b>Felsefe</b>	<b>5</b>	<b>2</b>	<b>2</b>	<b>40</b>
Felsefi düşüncenin özelliklerini açıklar.	2	1	1	50
Felsefenin insan ve toplum hayatı üzerindeki rolünü örneklerle açıklar.	1	0	1	0
Felsefenin anlamını açıklar.	2	1	0	50
<b>Din Kült. ve Ahl. Bil.</b>	<b>5</b>	<b>4</b>	<b>1</b>	<b>80</b>
İsim ve sıfatlarının yansımalarıyla Allah'ı tanıır.	1	1	0	100
İnsanın özelliklerini ayetlerle açıklar.	2	2	0	100
Allah inancının insan hayatındaki yeri ve önemini yorumlar.	1	1	0	100
Allah ın varlığı ve birliği konusunda akli ve nakli delilleri analiz eder.	1	0	1	0

	Soru	Doğru	Yanlış	Boş	Net	Başarı
Fizik	10	4	4	2	3,00	% 30
Kimya	10	0	4	6	-1,00	% 0
Biyoloji	10	5	5	0	3,75	% 38
<b>TYT Fen</b>	<b>30</b>	<b>9</b>	<b>13</b>	<b>8</b>	<b>5,75</b>	<b>% 19</b>
Cevap Anahtarı	B	EECEBEBADACEBDCDDEECDDCCDAEEBE				
Cevaplarınız		E CdEaA bbc de a DDebbAaaBE				

	S	D	Y	B%
<b>Fizik</b>	<b>10</b>	<b>4</b>	<b>4</b>	<b>40</b>
Kati bir iletkenin direncinin bağlı olduğu değişkenleri analiz eder.	3	1	2	33
Elektrik Akımı, direnç ve potansiyel farkı arasındaki ilişkiyi analiz eder	6	3	1	50
Elektrik akımı, direnç ve potansiyel farkı kavramlarını açıklar.	1	0	1	0
<b>Kimya</b>	<b>10</b>	<b>0</b>	<b>4</b>	<b>0</b>
Kimyanın temel kanunlarını açıklar.	10	0	4	0
<b>Biyoloji</b>	<b>10</b>	<b>5</b>	<b>5</b>	<b>50</b>
Mitozu açıklar.	10	5	5	50

AĞRI / PATNOS  
Patnos Anadolu Lisesi

10E - 8264  
ÇİKOLATA MANYAĞI

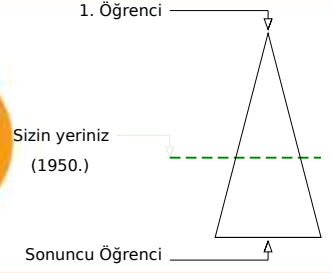
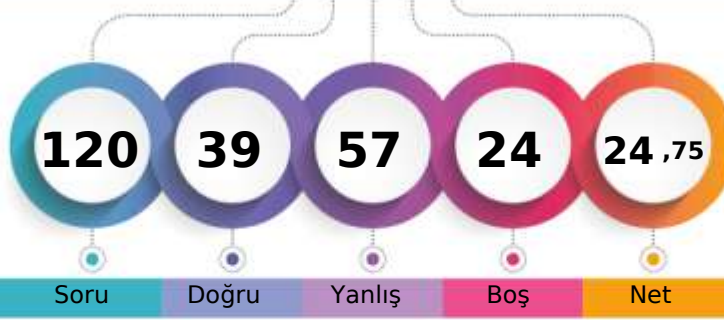

Şube	Kurum	İlçe	İl	Genel
Öğrenci Sıra No	17	77	77	1950
Sınava Katılan Öğrenci Sayısı	34	181	181	3318
				% 58,77

	Soru	Doğru	Yanlış	Boş	Net	Başarı
<b>TYT Türkçe</b>	<b>30</b>	<b>14</b>	<b>12</b>	<b>4</b>	<b>11,00</b>	<b>% 37</b>
Cevap Anahtarı	B	EEADBCCCBDBACBECEEBACACEBEDABDCB				
Cevaplarınız		bcAcBCeDBDc BEC caCA Eedce eCB				

S D Y B%  
30 14 12 47  
30 14 12 47

Türkçe

	Soru	Doğru	Yanlış	Boş	Net	Başarı
<b>TYT Matematik</b>	<b>30</b>	<b>6</b>	<b>12</b>	<b>12</b>	<b>3,00</b>	<b>% 10</b>
Cevap Anahtarı	B	EDBCDDEDECCBCEBBADCEDCDDCCDBAC				
Cevaplarınız		bDBba ae eaEBBac baa d				

S D Y B%  
30 6 12 20  
30 6 12 20

Matematik-1

n çeşit nesne ile oluşturulabilecek r li dizilişlerin (permütasyonların) kaç farklı şekilde yapılabileceğini hesaplar.	16	2	8	13
Sınırlı sayıda tekrarlayan nesnelerin dizilişlerini (permütasyonlarını) açıklayarak problemler çözer.	7	3	3	43
n elemanlı bir kümenin r tane elemanın kaç farklı şekilde seçilebileceğini hesaplar.	3	1	1	33
Binom açılımını yapar.	2	0	0	0
Olayların gerçekleşme sayısını toplama ve çarpma yöntemlerini kullanarak hesaplar.	2	0	0	0

	Soru	Doğru	Yanlış	Boş	Net	Başarı
Tarih-1	10	5	4	1	4,00	% 40
Coğrafya-1	10	4	6	0	2,50	% 25
Felsefe	5	4	1	0	3,75	% 75
Din Kült. ve Ahl. Bil.	5	3	2	0	2,50	% 50
<b>TYT Sosyal</b>	<b>30</b>	<b>16</b>	<b>13</b>	<b>1</b>	<b>12,75</b>	<b>% 43</b>
Cevap Anahtarı	B	BADAADADDBECACABCEEBADACDADCC				
Cevaplarınız		BbDAc ADcAcEdACcabcEBADAbbADCa				

S D Y B%  
10 5 4 50  
10 5 4 50

Tarih-1

Türklerin Anadolu da devletleşme sürecini etkileyen faktörleri açıklar.	5	3	1	60
Anadolu ya yapılan Türk göçlerinin sosyokültürel etkilerini analiz eder.	3	2	1	67
Anadolu daki ilk Türk siyasi teşekküllerinin birbirleriyle ve çevre devletlerle olan ilişkilerini uzlaşma ve çarpışma bağla	2	0	2	0
<b>Coğrafya-1</b>	<b>10</b>	<b>4</b>	<b>6</b>	<b>40</b>
Dünya nın tektonik oluşumunu açıklar.	3	1	2	33
Jeolojik zamanların özelliklerini tektonik olaylarla ilişkilendirerek açıklar.	2	1	1	50
İç kuvvetleri; yer şekillerinin oluşum sürecine etkileri açısından açıklar.	5	2	3	40
<b>Felsefe</b>	<b>5</b>	<b>4</b>	<b>1</b>	<b>80</b>
Felsefi düşüncenin özelliklerini açıklar.	2	2	0	100
Felsefenin insan ve toplum hayatı üzerindeki rolünü örneklerle açıklar.	1	1	0	100
Felsefenin anlamını açıklar.	2	1	1	50
<b>Din Kült. ve Ahl. Bil.</b>	<b>5</b>	<b>3</b>	<b>2</b>	<b>60</b>
İsim ve sıfatlarının yansımalarıyla Allah'ı tanıır.	1	0	1	0
İnsanın özelliklerini ayetlerle açıklar.	2	2	0	100
Allah inancının insan hayatındaki yeri ve önemi yorumlar.	1	1	0	100
Allah ın varlığı ve birliği konusunda akli ve nakli delilleri analiz eder.	1	0	1	0

	Soru	Doğru	Yanlış	Boş	Net	Başarı
Fizik	10	0	8	2	-2,00	% 0
Kimya	10	0	5	5	-1,25	% 0
Biyoloji	10	3	7	0	1,25	% 13
<b>TYT Fen</b>	<b>30</b>	<b>3</b>	<b>20</b>	<b>7</b>	<b>-2,00</b>	<b>% 0</b>
Cevap Anahtarı	B	EECBEBADACEBDCDDDECCDDCCDAEEBE				
Cevaplarınız		d deccb baca c c dDbCbbaaeE				

S D Y B%  
10 0 8 0  
10 0 8 0

Fizik

Kati bir iletkenin direncinin bağlı olduğu değişkenleri analiz eder.	3	0	3	0
Elektrik Akımı, direnç ve potansiyel farkı arasındaki ilişkiyi analiz eder	6	0	4	0
Elektrik akımı, direnç ve potansiyel farkı kavramlarını açıklar.	1	0	1	0
<b>Kimya</b>	<b>10</b>	<b>0</b>	<b>5</b>	<b>0</b>
Kimyanın temel kanunlarını açıklar.	10	0	5	0
<b>Biyoloji</b>	<b>10</b>	<b>3</b>	<b>7</b>	<b>30</b>
Mitozu açıklar.	10	3	7	30

AĞRI / PATNOS  
Patnos Anadolu Lisesi

10E - 8248  
EMRE ARGİN

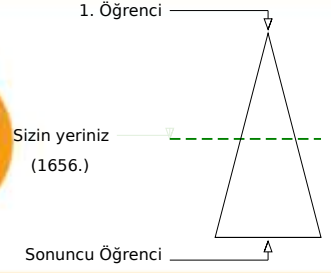
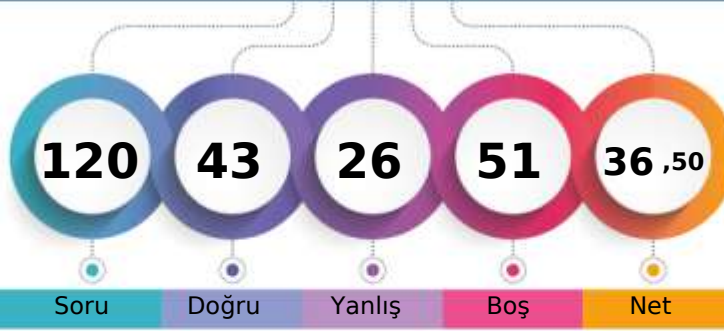

Soru Doğru Yanlış Boş Net

Şube Kurum İlçe İl Genel

Öğrenci Sıra No 13 47 47 47 1656 % 49,91

Sınava Katılan Öğrenci Sayısı 34 181 181 181 3318

	Soru	Doğru	Yanlış	Boş	Net	Başarı
<b>TYT Türkçe</b>	30	11	6	13	9,50	% 32
Cevap Anahtarı	B	EEADBCCDBDACBECEEEBCACEBEDABDCB				
Cevaplarınız		d Ac	DBbceBE	EE C CdB	B	

S D Y B%  
30 11 6 37

Türkçe

30 11 6 37

	Soru	Doğru	Yanlış	Boş	Net	Başarı
<b>TYT Matematik</b>	30	4	7	19	2,25	% 8
Cevap Anahtarı	B	EDBCDDEDECCBCEBBADCEDCDCCDBAC				
Cevaplarınız		c B a	DcC Bd	d	ba	

S D Y B%  
30 4 7 13

Matematik-1

n çeşit nesne ile oluşturulabilecek r li dizilişlerin (permütasyonların) kaç farklı şekilde yapılabileceğini hesaplar. 16 2 4 13

Sınırlı sayıda tekrarlayan nesnelerin dizilişlerini (permütasyonlarını) açıklayarak problemler çözer. 7 2 1 29

n elemanlı bir kümenin r tane elemanının kaç farklı şekilde seçilebileceğini hesaplar. 3 0 0 0

Binom açılımını yapar. 2 0 0 0

Olayların gerçekleşme sayısını toplama ve çarpma yöntemlerini kullanarak hesaplar. 2 0 2 0

	Soru	Doğru	Yanlış	Boş	Net	Başarı
Tarih-1	10	5	2	3	4,50	% 45
Coğrafya-1	10	0	2	8	-0,50	% 0
Felsefe	5	2	2	1	1,50	% 30
Din Kült. ve Ahl. Bil.	5	2	2	1	1,50	% 30
<b>TYT Sosyal</b>	30	9	8	13	7,00	% 23
Cevap Anahtarı	B	BADAADADDBBECACABCEEBADACDADCC				
Cevaplarınız		cA	ADeDB	e	dB eAeaADe	

S D Y B%  
10 5 2 50

Tarih-1

Türklerin Anadolu da devletleşme sürecini etkileyen faktörleri açıklar. 5 2 1 40

Anadolu ya yapılan Türk göçlerinin sosyokültürel etkilerini analiz eder. 3 2 1 67

Anadolu daki ilk Türk siyasi teşekküllerinin birbirleriyle ve çevre devletlerle olan ilişkilerini uzlaşma ve çarpışma bağla 2 1 0 50

**Coğrafya-1** 10 0 2 0

Dünya nın tektonik oluşumunu açıklar. 3 0 1 0

Jeolojik zamanların özelliklerini tektonik olaylarla ilişkilendirerek açıklar. 2 0 1 0

İç kuvvetleri; yer şekillerinin oluşum sürecine etkileri açısından açıklar. 5 0 0 0

**Felsefe** 5 2 2 40

Felsefi düşüncenin özelliklerini açıklar. 2 1 1 50

Felsefenin insan ve toplum hayatı üzerindeki rolünü örneklerle açıklar. 1 0 0 0

Felsefenin anlamını açıklar. 2 1 1 50

**Din Kült. ve Ahl. Bil.** 5 2 2 40

İsim ve sıfatlarının yansımalarıyla Allah'ı tanıır. 1 0 1 0

İnsanın özelliklerini ayetlerle açıklar. 2 2 0 100

Allah inancının insan hayatındaki yeri ve önemi yorumlar. 1 0 1 0

Allah ın varlığı ve birliği konusunda aklı ve nakli delilleri analiz eder. 1 0 0 0

	Soru	Doğru	Yanlış	Boş	Net	Başarı
Fizik	10	7	2	1	6,50	% 65
Kimya	10	4	2	4	3,50	% 35
Biyoloji	10	8	1	1	7,75	% 78
<b>TYT Fen</b>	30	19	5	6	17,75	% 59
Cevap Anahtarı	B	EECBEBADACEBDCDDEECDDCCDAEEBE				
Cevaplarınız		aECeEBA AC	D DDcc	DDCC	bEEBE	

S D Y B%  
10 7 2 70

Fizik

Katı bir iletkenin direncinin bağlı olduğu değişkenleri analiz eder. 3 1 2 33

Elektrik Akımı, direnç ve potansiyel farkı arasındaki ilişkiyi analiz eder. 6 5 0 83

Elektrik akımı, direnç ve potansiyel farkı kavramlarını açıklar. 1 1 0 100

**Kimya** 10 4 2 40

Kimyanın temel kanunlarını açıklar. 10 4 2 40

**Biyoloji** 10 8 1 80

Mitozu açıklar. 10 8 1 80



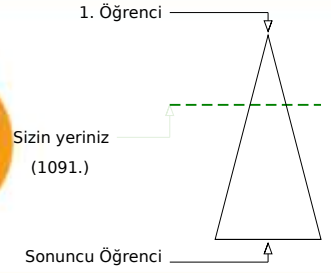
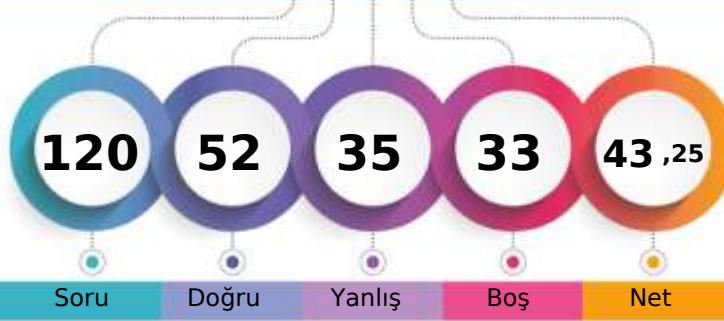

234,783 % 32,88

AĞRI / PATNOS  
Patnos Anadolu Lisesi10E - 8276  
ESMA NUR ÇINAR

Soru Doğru Yanlış Boş Net

Şube Kurum İlçe İl Genel

Öğrenci Sıra No 7 17 17 17 1091 % 32,88

Sınava Katılan Öğrenci Sayısı 34 181 181 181 3318

	Soru	Doğru	Yanlış	Boş	Net	Başarı
<b>TYT Türkçe</b>	30	20	6	4	18,50	% 62
Cevap Anahtarı	A	CBEEADBCDDBDACBECEEBCEBEBEDABD				
Cevaplarınız		CBEEADaCCDBDcdBECEc C EBbD Bb				

S D Y B%  
30 20 6 67  
30 20 6 67

Türkçe

	Soru	Doğru	Yanlış	Boş	Net	Başarı
<b>TYT Matematik</b>	30	5	12	13	2,00	% 7
Cevap Anahtarı	A	ACEDBCDEDECCBCEBBADCEDCDCCDB				
Cevaplarınız		Aac eb Eeb d B Ab Db e aa				

S D Y B%  
30 5 12 17  
30 5 12 17

Matematik-1

Olayların gerçekleşme sayısını toplama ve çarpma yöntemlerini kullanarak hesaplar.	2	1	1	50
n çeşit nesne ile oluşturulabilecek r li dizilişlerin (permütasyonların) kaç farklı şekilde yapılabileceğini hesaplar.	16	1	7	6
Sınırlı sayıda tekrarlayan nesnelerin dizilişlerini (permütasyonlarını) açıklayarak problemler çözer.	7	1	3	14
n elemanlı bir kümenin r tane elemanının kaç farklı şekilde seçilebileceğini hesaplar.	3	1	1	33
Binom açılımını yapar.	2	1	0	50

	Soru	Doğru	Yanlış	Boş	Net	Başarı
Tarih-1	10	6	3	1	5,25	% 53
Coğrafya-1	10	1	1	8	0,75	% 8
Felsefe	5	3	1	1	2,75	% 55
Din Kült. ve Ahl. Bil.	5	4	1	0	3,75	% 75
<b>TYT Sosyal</b>	30	14	6	10	12,50	% 42
Cevap Anahtarı	A	BDBADAADADEEBECACABCACBADCCDAD				
Cevaplarınız		aDBAD cDAb c B ACBe CaDAD				

S D Y B%  
10 6 3 60  
10 6 3 60

Tarih-1

Anadolu daki ilk Türk siyasi teşekküllerinin birbirleriyle ve çevre devletlerle olan ilişkilerini uzlaşma ve çatışma bağla	2	1	1	50
Türklerin Anadolu da devletleşme sürecini etkileyen faktörleri açıklar.	5	4	0	80
Anadolu ya yapılan Türk göçlerinin sosyokültürel etkilerini analiz eder.	3	1	2	33
<b>Coğrafya-1</b>	10	1	1	10
Dünya nın tektonik oluşumunu açıklar.	3	0	0	0
Jeolojik zamanların özelliklerini tektonik olaylarla ilişkilendirerek açıklar.	2	0	0	0
İç kuvvetleri; yer şekillerinin oluşum sürecine etkileri açısından açıklar.	5	1	1	20
<b>Felsefe</b>	5	3	1	60
Felsefenin anlamını açıklar.	2	2	0	100
Felsefi düşüncenin özelliklerini açıklar.	2	1	0	50
Felsefenin insan ve toplum hayatı üzerindeki rolünü örneklerle açıklar.	1	0	1	0
<b>Din Kült. ve Ahl. Bil.</b>	5	4	1	80
Allah inancının insan hayatındaki yeri ve önemini yorumlar.	1	1	0	100
Allah ın varlığı ve birliği konusunda akli ve nakli delilleri analiz eder.	1	0	1	0
İsim ve sıfatlarının yansımalarıyla Allah'ı tanıır.	1	1	0	100
İnsanın özelliklerini ayetlerle açıklar.	2	2	0	100

	Soru	Doğru	Yanlış	Boş	Net	Başarı
Fizik	10	1	5	4	-0,25	% 0
Kimya	10	3	5	2	1,75	% 18
Biyoloji	10	9	1	0	8,75	% 88
<b>TYT Fen</b>	30	13	11	6	10,25	% 34
Cevap Anahtarı	A	ACEECBEBADCCBBDCEEBEDDCCDAEE				
Cevaplarınız		db dEce C cdDe bEaBEDDCCDAaE				

S D Y B%  
10 1 5 10  
10 1 5 10

Fizik

Elektrik akımı, direnç ve potansiyel farkı kavramlarını açıklar.	1	0	0	0
Kati bir iletkenin direncinin bağlı olduğu değişkenleri analiz eder.	3	0	3	0
Elektrik Akımı, direnç ve potansiyel farkı arasındaki ilişkiyi analiz eder	6	1	2	17
<b>Kimya</b>	10	3	5	30
Kimyanın temel kanunlarını açıklar.	10	3	5	30
<b>Biyoloji</b>	10	9	1	90
Mitozu açıklar.	10	9	1	90



AĞRI / PATNOS  
Patnos Anadolu Lisesi

10E - 8260  
EYÜP ÇALIŞ

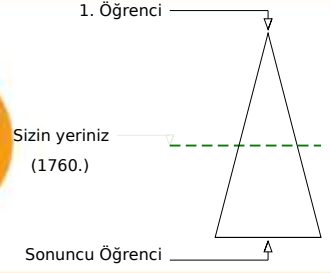
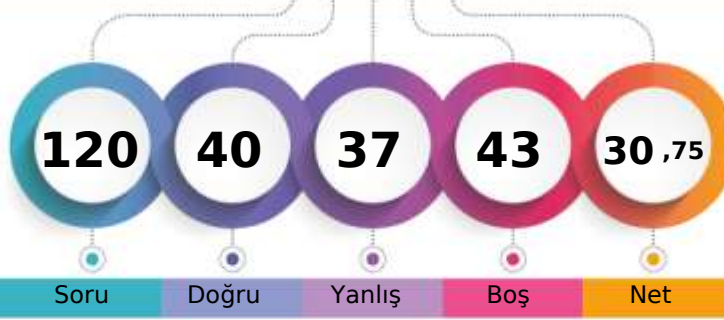

Soru Doğru Yanlış Boş Net

Şube Kurum İlçe İl Genel

Öğrenci Sıra No 15 57 57 57 1760 % 53,04

Sınava Katılan Öğrenci Sayısı 34 181 181 181 3318

		Soru	Doğru	Yanlış	Boş	Net	Başarı
<b>TYT Türkçe</b>		30	14	8	8	12,00	% 40
Cevap Anahtarı	B	EEADBCCCBDBACBECEEBACACEBEDABDCB					
Cevaplarınız		EEAc De c BECE CbCEBbaeBeC					

S D Y B%  
30 14 8 47

Türkçe

		Soru	Doğru	Yanlış	Boş	Net	Başarı
<b>TYT Matematik</b>		30	4	8	18	2,00	% 7
Cevap Anahtarı	B	EDBCDDEDECCEBCEBBADCEDDCDCDBAC					
Cevaplarınız		c Bb D Dcea d Ab b					

S D Y B%  
30 4 8 13

Matematik-1

n çeşit nesne ile oluşturulabilecek r li dizilişlerin (permütasyonların) kaç farklı şekilde yapılabileceğini hesaplar.	16	3	3	19
Sınırlı sayıda tekrarlayan nesnelerin dizilişlerini (permütasyonlarını) açıklayarak problemler çözer.	7	0	3	0
n elemanlı bir kümenin r tane elemanının kaç farklı şekilde seçilebileceğini hesaplar.	3	1	1	33
Binom açılımını yapar.	2	0	0	0
Olayların gerçekleşme sayısını toplama ve çarpma yöntemlerini kullanarak hesaplar.	2	0	1	0

		Soru	Doğru	Yanlış	Boş	Net	Başarı
Tarih-1		10	6	4	0	5,00	% 50
Coğrafya-1		10	2	3	5	1,25	% 13
Felsefe		5	2	1	2	1,75	% 35
Din Kült. ve Ahl. Bil.		5	0	2	3	-0,50	% 0
<b>TYT Sosyal</b>		30	10	10	10	7,50	% 25
Cevap Anahtarı	B	BADAADADDBBECACABCEEBADACDADCC					
Cevaplarınız		eADAcDAbBa E cC cd B Aea a					

S D Y B%  
10 6 4 60

Tarih-1

Türklerin Anadolu da devletleşme sürecini etkileyen faktörleri açıklar.	5	4	1	80
Anadolu ya yapılan Türk göçlerinin sosyokültürel etkilerini analiz eder.	3	1	2	33
Anadolu daki ilk Türk siyasi teşekküllerinin birbirleriyle ve çevre devletlerle olan ilişkilerini uzlaşma ve çatışma bağla	2	1	1	50
<b>Coğrafya-1</b>	10	2	3	20
Dünya nın tektonik oluşumunu açıklar.	3	0	0	0
Jeolojik zamanların özelliklerini tektonik olaylarla ilişkilendirerek açıklar.	2	1	0	50
İç kuvvetleri; yer şekillerinin oluşum sürecine etkileri açısından açıklar.	5	1	3	20
<b>Felsefe</b>	5	2	1	40
Felsefi düşüncenin özelliklerini açıklar.	2	1	0	50
Felsefenin insan ve toplum hayatı üzerindeki rolünü örneklerle açıklar.	1	0	0	0
Felsefenin anlamını açıklar.	2	1	1	50
<b>Din Kült. ve Ahl. Bil.</b>	5	0	2	0
İsim ve sıfatlarının yansımalarıyla Allah'ı tanıır.	1	0	1	0
İnsanın özelliklerini ayetlerle açıklar.	2	0	1	0
Allah inancının insan hayatındaki yeri ve önemini yorumlar.	1	0	0	0
Allah ın varlığı ve birliği konusunda aklı ve nakli delilleri analiz eder.	1	0	0	0

		Soru	Doğru	Yanlış	Boş	Net	Başarı
Fizik		10	3	4	3	2,00	% 20
Kimya		10	4	3	3	3,25	% 33
Biyoloji		10	5	4	1	4,00	% 40
<b>TYT Fen</b>		30	12	11	7	9,25	% 31
Cevap Anahtarı	B	EECBEBADACEBDCDDDECCDDCCDAEEBE					
Cevaplarınız		E ecaA cCcBDaD d C eDCCbda BE					

S D Y B%  
10 3 4 30

Fizik

Kati bir iletkenin direncinin bağlı olduğu değişkenleri analiz eder.	3	2	1	67
Elektrik Akımı, direnç ve potansiyel farkı arasındaki ilişkiyi analiz eder	6	1	2	17
Elektrik akımı, direnç ve potansiyel farkı kavramlarını açıklar.	1	0	1	0
<b>Kimya</b>	10	4	3	40
Kimyanın temel kanunlarını açıklar.	10	4	3	40
<b>Biyoloji</b>	10	5	4	50
Mitozu açıklar.	10	5	4	50



136,813 % 87,49

AĞRI / PATNOS  
Patnos Anadolu Lisesi

10E - 8269  
FATİH YILMAZ

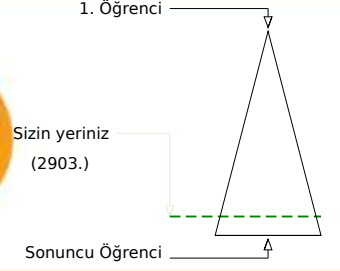
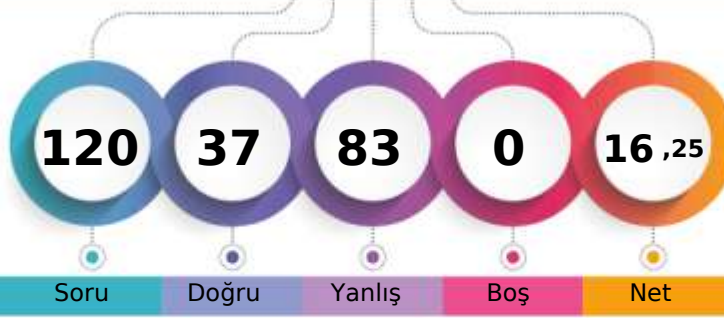

Soru Doğru Yanlış Boş Net

Şube Kurum İlçe İl Genel

Öğrenci Sıra No 32 165 165 165 2903 % 87,49

Sınava Katılan Öğrenci Sayısı 34 181 181 181 3318

	Soru	Doğru	Yanlış	Boş	Net	Başarı
<b>TYT Türkçe</b>	30	10	20	0	5,00	% 17
Cevap Anahtarı	A	CBEEADBCCBDACBCEEEBCACEBEDABD				
Cevaplarınız		dabEAcBCeDdecCeaecEaadBEBcDdae				

S D Y B%  
30 10 20 33  
30 10 20 33

Türkçe

	Soru	Doğru	Yanlış	Boş	Net	Başarı
<b>TYT Matematik</b>	30	4	26	0	-2,50	% 0
Cevap Anahtarı	A	ACEBDCDEDECCBCEBBADCEDCDCCEDB				
Cevaplarınız		babbBCDabeaabcCdadedcbbaaceebd				

S D Y B%  
30 4 26 13  
30 4 26 13

Matematik-1

Olayların gerçekleşme sayısını toplama ve çarpma yöntemlerini kullanarak hesaplar.	2	0	2	0
n çeşit nesne ile oluşturulabilecek r li dizilişlerin (permütasyonların) kaç farklı şekilde yapılabileceğini hesaplar.	16	3	13	19
Sınırlı sayıda tekrarlayan nesnelerin dizilişlerini (permütasyonlarını) açıklayarak problemler çözer.	7	1	6	14
n elemanlı bir kümenin r tane elemanının kaç farklı şekilde seçilebileceğini hesaplar.	3	0	3	0
Binom açılımını yapar.	2	0	2	0

	Soru	Doğru	Yanlış	Boş	Net	Başarı
Tarih-1	10	4	6	0	2,50	% 25
Coğrafya-1	10	2	8	0	0,00	% 0
Felsefe	5	3	2	0	2,50	% 50
Din Kült. ve Ahl. Bil.	5	3	2	0	2,50	% 50
<b>TYT Sosyal</b>	30	12	18	0	7,50	% 25
Cevap Anahtarı	A	BDBADAADADEEBECACABCACBADCCDAD				
Cevaplarınız		eaBbaAcDAbcdaEbAeecaAeBbDbCbAD				

S D Y B%  
10 4 6 40  
10 4 6 40

Tarih-1

Anadolu daki ilk Türk siyasi teşekküllerinin birbirleriyle ve çevre devletlerle olan ilişkilerini uzlaşma ve çatışma bağla	2	0	2	0
Türklerin Anadolu da devletleşme sürecini etkileyen faktörleri açıklar.	5	3	2	60
Anadolu ya yapılan Türk göçlerinin sosyokültürel etkilerini analiz eder.	3	1	2	33
<b>Coğrafya-1</b>	10	2	8	20
Dünya nın tektonik oluşumunu açıklar.	3	0	3	0
Jeolojik zamanların özelliklerini tektonik olaylarla ilişkilendirerek açıklar.	2	1	1	50
İç kuvvetleri; yer şekillerinin oluşum sürecine etkileri açısından açıklar.	5	1	4	20
<b>Felsefe</b>	5	3	2	60
Felsefenin anlamını açıklar.	2	1	1	50
Felsefi düşüncenin özelliklerini açıklar.	2	2	0	100
Felsefenin insan ve toplum hayatı üzerindeki rolünü örneklerle açıklar.	1	0	1	0
<b>Din Kült. ve Ahl. Bil.</b>	5	3	2	60
Allah inancının insan hayatındaki yeri ve önemini yorumlar.	1	0	1	0
Allah ın varlığı ve birliği konusunda akli ve nakli delilleri analiz eder.	1	1	0	100
İsim ve sıfatlarının yansımalarıyla Allah'ı tanıır.	1	0	1	0
İnsanın özelliklerini ayetlerle açıklar.	2	2	0	100

	Soru	Doğru	Yanlış	Boş	Net	Başarı
Fizik	10	3	7	0	1,25	% 13
Kimya	10	3	7	0	1,25	% 13
Biyoloji	10	5	5	0	3,75	% 38
<b>TYT Fen</b>	30	11	19	0	6,25	% 21

	Soru	Doğru	Yanlış	Boş	Net	Başarı
Cevap Anahtarı	A	ACEECBEBADCCBEBDCDEEBEDDCCDAEE				
Cevaplarınız		ACdDbCdeabCdeaCDacdBEDadbbAaE				

S D Y B%  
10 3 7 30  
10 3 7 30

Fizik

Elektrik akımı, direnç ve potansiyel farkı kavramlarını açıklar.	1	1	0	100
Kati bir iletkenin direncinin bağlı olduğu değişkenleri analiz eder.	3	2	1	67
Elektrik Akımı, direnç ve potansiyel farkı arasındaki ilişkiyi analiz eder	6	0	6	0
<b>Kimya</b>	10	3	7	30
Kimyanın temel kanunlarını açıklar.	10	3	7	30
<b>Biyoloji</b>	10	5	5	50
Mitozu açıklar.	10	5	5	50



169,040 % 68,72

AĞRI / PATNOS  
Patnos Anadolu Lisesi

10E - 8259  
FATMA AKDOĞAN

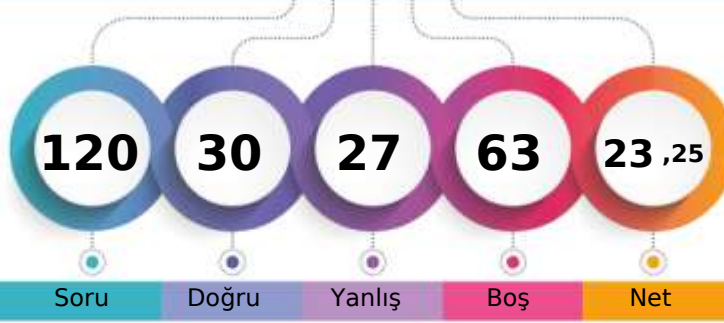

1. Öğrenci

Sizin yeriniz  
(2280.)

Sonuncu Öğrenci

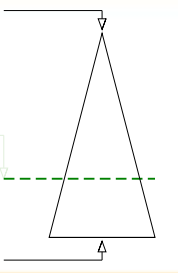

Soru Doğru Yanlış Boş Net

Şube Kurum İlçe İl Genel

Öğrenci Sıra No 24 103 103 103 2280 % 68,72

Sınava Katılan Öğrenci Sayısı 34 181 181 181 3318

	Soru	Doğru	Yanlış	Boş	Net	Başarı
<b>TYT Türkçe</b>	30	10	8	12	8,00	% 27
Cevap Anahtarı	A	CBEEADBCDBDACBECEEBCEBEBEDABD				
Cevaplarınız	C	dEccB	Dbe	CEE	a dEB	a B

S D Y B%

30 10 8 33

30 10 8 33

Türkçe

	Soru	Doğru	Yanlış	Boş	Net	Başarı
<b>TYT Matematik</b>	30	3	6	21	1,50	% 5
Cevap Anahtarı	A	ACEDBCDEDECCBCEBBADCEDCDCCEB				
Cevaplarınız		bab	B a	cC	Bd	

S D Y B%

30 3 6 10

30 3 6 10

Matematik-1

Olayların gerçekleşme sayısını toplama ve çarpma yöntemlerini kullanarak hesaplar.

2 0 2 0

n çeşit nesne ile oluşturulabilecek r li dizilişlerin (permütasyonların) kaç farklı şekilde yapılabileceğini hesaplar.

16 1 3 6

Sınırlı sayıda tekrarlayan nesnelerin dizilişlerini (permütasyonlarını) açıklayarak problemler çözer.

7 2 1 29

n elemanlı bir kümenin r tane elemanının kaç farklı şekilde seçilebileceğini hesaplar.

3 0 0 0

Binom açılımını yapar.

2 0 0 0

	Soru	Doğru	Yanlış	Boş	Net	Başarı
Tarih-1	10	2	0	8	2,00	% 20
Coğrafya-1	10	0	3	7	-0,75	% 0
Felsefe	5	1	0	4	1,00	% 20
Din Kült. ve Ahl. Bil.	5	3	2	0	2,50	% 50
<b>TYT Sosyal</b>	30	6	5	19	4,75	% 16
Cevap Anahtarı	A	BDBADAADADEEBECACABCACBADCCDAD				
Cevaplarınız	B	Dcc	b	B	CabAD	

S D Y B%

10 2 0 20

10 2 0 20

Tarih-1

Anadolu daki ilk Türk siyasi teşekküllerinin birbirleriyle ve çevre devletlerle olan ilişkilerini uzlaşma ve çatışma bağla

2 0 0 0

Türklerin Anadolu da devletleşme sürecini etkileyen faktörleri açıklar.

5 1 0 20

Anadolu ya yapılan Türk göçlerinin sosyokültürel etkilerini analiz eder.

3 1 0 33

**Coğrafya-1**

Dünya nın tektonik oluşumunu açıklar.

3 0 2 0

Jeolojik zamanların özelliklerini tektonik olaylarla ilişkilendirerek açıklar.

2 0 1 0

İç kuvvetleri; yer şekillerinin oluşum sürecine etkileri açısından açıklar.

5 0 0 0

**Felsefe**

Felsefenin anlamını açıklar.

2 0 0 0

Felsefi düşüncenin özelliklerini açıklar.

2 1 0 50

Felsefenin insan ve toplum hayatı üzerindeki rolünü örneklerle açıklar.

1 0 0 0

**Din Kült. ve Ahl. Bil.**

Allah inancının insan hayatındaki yeri ve önemini yorumlar.

5 3 2 60

Allah ın varlığı ve birliği konusunda akli ve nakli delilleri analiz eder.

1 1 0 100

İsim ve sıfatlarının yansımalarıyla Allah'ı tanıır.

1 0 1 0

İnsanın özelliklerini ayetlerle açıklar.

2 2 0 100

	Soru	Doğru	Yanlış	Boş	Net	Başarı
Fizik	10	4	4	2	3,00	% 30
Kimya	10	3	0	7	3,00	% 30
Biyoloji	10	4	4	2	3,00	% 30
<b>TYT Fen</b>	30	11	8	11	9,00	% 30
Cevap Anahtarı	A	ACEECBEBADCCBBDCEEBEDDCCDAEE				
Cevaplarınız		dacCeEBA	DDE	DDCbDbaa		

S D Y B%

10 4 4 40

10 4 4 40

Fizik

Elektrik akımı, direnç ve potansiyel farkı kavramlarını açıklar.

1 0 0 0

Kati bir iletkenin direncinin bağlı olduğu değişkenleri analiz eder.

3 0 3 0

Elektrik Akımı, direnç ve potansiyel farkı arasındaki ilişkiyi analiz eder

6 4 1 67

**Kimya**

Kimyanın temel kanunlarını açıklar.

10 3 0 30

**Biyoloji**

Mitozu açıklar.

10 4 4 40

10 4 4 40



163,825 % 71,46

AĞRI / PATNOS  
Patnos Anadolu Lisesi

10E - 8270  
GÜLLİSTAN ALPHAN

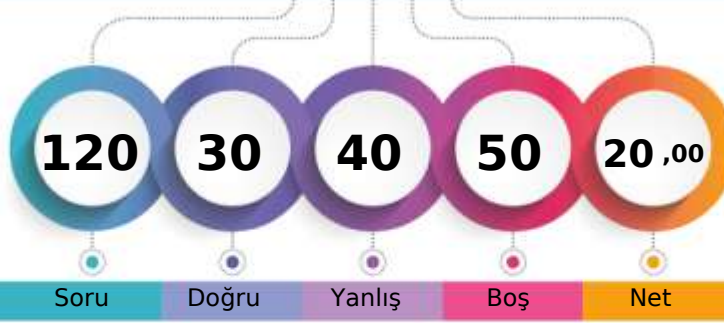

1. Öğrenci

Sizin yeriniz  
(2371.)

Sonuncu Öğrenci

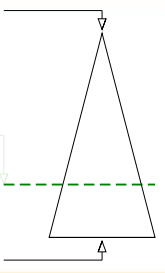

Soru Doğru Yanlış Boş Net

Şube Kurum İlçe İl Genel

Öğrenci Sıra No 27 117 117 117 2371 % 71,46

Sınava Katılan Öğrenci Sayısı 34 181 181 181 3318

		Soru	Doğru	Yanlış	Boş	Net	Başarı
<b>TYT Türkçe</b>		30	12	9	9	9,75	% 33
Cevap Anahtarı	B	EEADBCCDBDACBECEEEBCACEBEDABDCB					
Cevaplarınız		dEA a bBDcC eEE C dBEbbBbC					

S D Y B%  
30 12 9 40

Türkçe

		Soru	Doğru	Yanlış	Boş	Net	Başarı
<b>TYT Matematik</b>		30	3	9	18	0,75	% 3
Cevap Anahtarı	B	EDBCDDEDECCBCEBBADCEDCDDCCDBAC					
Cevaplarınız		b e aC B e Da b b be					

S D Y B%  
30 3 9 10

Matematik-1

n çeşit nesne ile oluşturulabilecek r li dizilişlerin (permütasyonların) kaç farklı şekilde yapılabileceğini hesaplar.	16 0 6 0
Sınırlı sayıda tekrarlayan nesnelerin dizilişlerini (permütasyonlarını) açıklayarak problemler çözer.	7 2 0 29
n elemanlı bir kümenin r tane elemanının kaç farklı şekilde seçilebileceğini hesaplar.	3 0 1 0
Binom açılımını yapar.	2 1 0 50
Olayların gerçekleşme sayısını toplama ve çarpma yöntemlerini kullanarak hesaplar.	2 0 2 0

	Soru	Doğru	Yanlış	Boş	Net	Başarı	
Tarih-1	10	3	6	1	1,50	% 15	
Coğrafya-1	10	1	4	5	0,00	% 0	
Felsefe	5	1	3	1	0,25	% 5	
Din Kült. ve Ahl. Bil.	5	1	3	1	0,25	% 5	
<b>TYT Sosyal</b>	<b>30</b>	<b>6</b>	<b>16</b>	<b>8</b>	<b>2,00</b>	<b>% 7</b>	
Cevap Anahtarı	B	BADAADADDBEACABCEEBADACDADCC					
Cevaplarınız		dDACEeaaD ad e aEceaA eAb d					

S D Y B%  
10 3 6 30

Tarih-1

Türklerin Anadolu da devletleşme sürecini etkileyen faktörleri açıklar.	5 2 2 40
Anadolu ya yapılan Türk göçlerinin sosyokültürel etkilerini analiz eder.	3 0 3 0
Anadolu daki ilk Türk siyasi teşekküllerinin birbirleriyle ve çevre devletlerle olan ilişkilerini uzlaşma ve çarpışma bağla	2 1 1 50
<b>Coğrafya-1</b>	<b>10 1 4 10</b>
Dünya nın tektonik oluşumunu açıklar.	3 1 1 33
Jeolojik zamanların özelliklerini tektonik olaylarla ilişkilendirerek açıklar.	2 0 2 0
İç kuvvetleri; yer şekillerinin oluşum sürecine etkileri açısından açıklar.	5 0 1 0
<b>Felsefe</b>	<b>5 1 3 20</b>
Felsefi düşüncenin özelliklerini açıklar.	2 0 2 0
Felsefenin insan ve toplum hayatı üzerindeki rolünü örneklerle açıklar.	1 0 1 0
Felsefenin anlamını açıklar.	2 1 0 50
<b>Din Kült. ve Ahl. Bil.</b>	<b>5 1 3 20</b>
İsim ve sıfatlarının yansımalarıyla Allah'ı tanıır.	1 0 1 0
İnsanın özelliklerini ayetlerle açıklar.	2 1 1 50
Allah inancının insan hayatındaki yeri ve önemini yorumlar.	1 0 0 0
Allah ın varlığı ve birliği konusunda akli ve nakli delilleri analiz eder.	1 0 1 0

	Soru	Doğru	Yanlış	Boş	Net	Başarı	
Fizik	10	2	1	7	1,75	% 18	
Kimya	10	1	1	8	0,75	% 8	
Biyoloji	10	6	4	0	5,00	% 50	
<b>TYT Fen</b>	<b>30</b>	<b>9</b>	<b>6</b>	<b>15</b>	<b>7,50</b>	<b>% 25</b>	
Cevap Anahtarı	B	EECBEBADACEBDCDDEECCDDCCDAEEBE					
Cevaplarınız		a A Cc D DaCdbAEaBE					

S D Y B%  
10 2 1 20

Fizik

Katı bir iletkenin direncinin bağlı olduğu değişkenleri analiz eder.	3 1 0 33
Elektrik Akımı, direnç ve potansiyel farkı arasındaki ilişkiyi analiz eder	6 1 1 17
Elektrik akımı, direnç ve potansiyel farkı kavramlarını açıklar.	1 0 0 0
<b>Kimya</b>	<b>10 1 1 10</b>
Kimyanın temel kanunlarını açıklar.	10 1 1 10
<b>Biyoloji</b>	<b>10 6 4 60</b>
Mitozu açıklar.	10 6 4 60



255,835 % 23,72

AĞRI / PATNOS  
Patnos Anadolu Lisesi

10E - 2622  
H KÜBRA ERİM

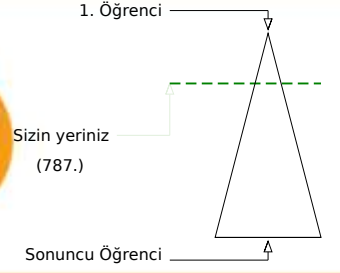
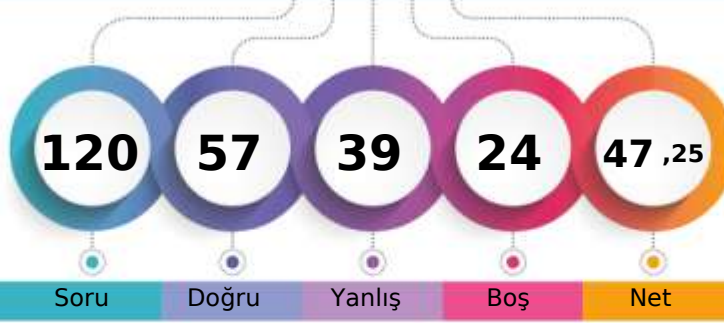

	Şube	Kurum	İlçe	İl	Genel
Öğrenci Sıra No	2	6	6	6	787
Sınava Katılan Öğrenci Sayısı	34	181	181	181	3318
					% 23,72

	Soru	Doğru	Yanlış	Boş	Net	Başarı
<b>TYT Türkçe</b>	<b>30</b>	<b>23</b>	<b>4</b>	<b>3</b>	<b>22,00</b>	<b>% 73</b>
Cevap Anahtarı	A	CBEEADBCCDBDACBECEEBCEBCEBDBD				
Cevaplarınız		bBEEdDBCCDBDA BECEE CdCEB DABc				

	S	D	Y	B%
<b>Türkçe</b>	<b>30</b>	<b>23</b>	<b>4</b>	<b>77</b>
	30	23	4	77

	Soru	Doğru	Yanlış	Boş	Net	Başarı
<b>TYT Matematik</b>	<b>30</b>	<b>7</b>	<b>13</b>	<b>10</b>	<b>3,75</b>	<b>% 13</b>
Cevap Anahtarı	A	ACEDBCDEDECCBCEBBADCEDCDCDCDB				
Cevaplarınız		A cDcbab cea adB AD Dd aaB				

	S	D	Y	B%
<b>Matematik-1</b>	<b>30</b>	<b>7</b>	<b>13</b>	<b>23</b>
	30	7	13	23

Olayların gerçekleşme sayısını toplama ve çarpma yöntemlerini kullanarak hesaplar.	2	1	0	50
n çeşit nesne ile oluşturulabilecek r li dizilişlerin (permütasyonların) kaç farklı şekilde yapılabileceğini hesaplar.	16	2	9	13
Sınırlı sayıda tekrarlayan nesnelerin dizilişlerini (permütasyonlarını) açıklayarak problemler çözer.	7	1	4	14
n elemanlı bir kümenin r tane elemanının kaç farklı şekilde seçilebileceğini hesaplar.	3	2	0	67
Binom açılımını yapar.	2	1	0	50

	Soru	Doğru	Yanlış	Boş	Net	Başarı
Tarih-1	10	6	4	0	5,00	% 50
Coğrafya-1	10	2	5	3	0,75	% 8
Felsefe	5	3	1	1	2,75	% 55
Din Kült. ve Ahl. Bil.	5	4	1	0	3,75	% 75
<b>TYT Sosyal</b>	<b>30</b>	<b>15</b>	<b>11</b>	<b>4</b>	<b>12,25</b>	<b>% 41</b>
Cevap Anahtarı	A	BDBADAADADEEBECACABCACBADCCDAD				
Cevaplarınız		caeADAADAbdE ba C ddA BAbCCbAD				

	S	D	Y	B%
<b>Tarih-1</b>	<b>10</b>	<b>6</b>	<b>4</b>	<b>60</b>
	10	6	4	60

Anadolu daki ilk Türk siyasi teşekküllerinin birbiriyle ve çevre devletlerle olan ilişkilerini uzlaşma ve çatışma bağla

Türklerin Anadolu da devletleşme sürecini etkileyen faktörleri açıklar.

Anadolu ya yapılan Türk göçlerinin sosyokültürel etkilerini analiz eder.

**Coğrafya-1**

Dünya nın tektonik oluşumunu açıklar.

Jeolojik zamanların özelliklerini tektonik olaylarla ilişkilendirerek açıklar.

İç kuvvetleri; yer şekillerinin oluşum sürecine etkileri açısından açıklar.

**Felsefe**

Felsefenin anlamını açıklar.

Felsefi düşüncenin özelliklerini açıklar.

Felsefenin insan ve toplum hayatı üzerindeki rolünü örneklerle açıklar.

**Din Kült. ve Ahl. Bil.**

Allah inancının insan hayatındaki yeri ve önemini yorumlar.

Allah ın varlığı ve birliği konusunda akli ve nakli delilleri analiz eder.

İsim ve sıfatlarının yansımalarıyla Allah'ı tanıır.

İnsanın özelliklerini ayetlerle açıklar.

	Soru	Doğru	Yanlış	Boş	Net	Başarı
Fizik	10	4	4	2	3,00	% 30
Kimya	10	3	2	5	2,50	% 25
Biyoloji	10	5	5	0	3,75	% 38
<b>TYT Fen</b>	<b>30</b>	<b>12</b>	<b>11</b>	<b>7</b>	<b>9,25</b>	<b>% 31</b>

	S	D	Y	B%
<b>Fizik</b>	<b>10</b>	<b>4</b>	<b>4</b>	<b>40</b>
	10	4	4	40

Elektrik akımı, direnç ve potansiyel farkı kavramlarını açıklar.

Kati bir iletkenin direncinin bağlı olduğu değişkenleri analiz eder.

Elektrik Akımı, direnç ve potansiyel farkı arasındaki ilişkiyi analiz eder

**Kimya**

Kimyanın temel kanunlarını açıklar.

**Biyoloji**

Mitozu açıklar.

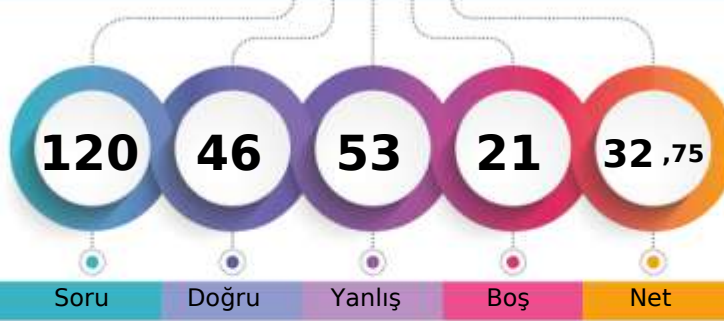

199,510 % 50,72

AĞRI / PATNOS  
Patnos Anadolu Lisesi10E - 8267  
HALİL BARIŞ

1. Öğrenci

Sizin yeriniz  
(1683.)

Sonuncu Öğrenci

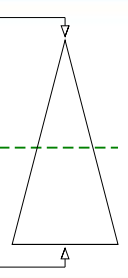

Soru Doğru Yanlış Boş Net

Şube Kurum İlçe İl Genel

Öğrenci Sıra No 14 48 48 48 1683 % 50,72

Sınava Katılan Öğrenci Sayısı 34 181 181 181 3318

		Soru	Doğru	Yanlış	Boş	Net	Başarı
<b>TYT Türkçe</b>		30	18	11	1	15,25	% 51
Cevap Anahtarı	A	CBEEADBCDBDACBECEEBCEBEBEDABD					
Cevaplarınız	C	aEAeBCbDeDAdBECEbaCdCEBEedBc					

S D Y B%  
30 18 11 60

Türkçe

30 18 11 60

		Soru	Doğru	Yanlış	Boş	Net	Başarı
<b>TYT Matematik</b>		30	3	13	14	-0,25	% 0
Cevap Anahtarı	A	ACEDBCDEDECCBCEBBADCEDCDCCEB					
Cevaplarınız		beaedd c ce dE D b Cb a					

S D Y B%  
30 3 13 10

Matematik-1

Olayların gerçekleşme sayısını toplama ve çarpma yöntemlerini kullanarak hesaplar.

n çeşit nesne ile oluşturulabilecek r li dizilişlerin (permütasyonların) kaç farklı şekilde yapılabileceğini hesaplar.

Sınırlı sayıda tekrarlayan nesnelerin dizilişlerini (permütasyonlarını) açıklayarak problemler çözer.

n elemanlı bir kümenin r tane elemanının kaç farklı şekilde seçilebileceğini hesaplar.

Binom açılımını yapar.

2 0 0 0

		Soru	Doğru	Yanlış	Boş	Net	Başarı
Tarih-1		10	6	4	0	5,00	% 50
Coğrafya-1		10	1	5	4	-0,25	% 0
Felsefe		5	3	2	0	2,50	% 50
Din Kült. ve Ahl. Bil.		5	3	2	0	2,50	% 50
<b>TYT Sosyal</b>		30	13	13	4	9,75	% 33
Cevap Anahtarı	A	BDBADAADADEEBECACABCACBADCCDAD					
Cevaplarınız		BDBAaecDAbdcaaaa C AbBdDeCbAD					

S D Y B%  
10 6 4 60

Tarih-1

Anadolu daki ilk Türk siyasi teşekküllerinin birbirleriyle ve çevre devletlerle olan ilişkilerini uzlaşma ve çatışma bağla

Türklerin Anadolu da devletleşme sürecini etkileyen faktörleri açıklar.

Anadolu ya yapılan Türk göçlerinin sosyokültürel etkilerini analiz eder.

Coğrafya-1

Dünya nın tektonik oluşumunu açıklar.

Jeolojik zamanların özelliklerini tektonik olaylarla ilişkilendirerek açıklar.

İç kuvvetleri; yer şekillerinin oluşum sürecine etkileri açısından açıklar.

Felsefe

Felsefenin anlamını açıklar.

Felsefi düşüncenin özelliklerini açıklar.

Felsefenin insan ve toplum hayatı üzerindeki rolünü örneklerle açıklar.

Din Kült. ve Ahl. Bil.

Allah inancının insan hayatındaki yeri ve önemini yorumlar.

Allah ın varlığı ve birliği konusunda akli ve nakli delilleri analiz eder.

İsim ve sıfatlarının yansımalarıyla Allah'ı tanıır.

İnsanın özelliklerini ayetlerle açıklar.

2 2 0 100

		Soru	Doğru	Yanlış	Boş	Net	Başarı
Fizik		10	3	5	2	1,75	% 18
Kimya		10	3	7	0	1,25	% 13
Biyoloji		10	6	4	0	5,00	% 50
<b>TYT Fen</b>		30	12	16	2	8,00	% 27
Cevap Anahtarı	A	ACEECBEBADCCBBDCEEBEDDCCDAEE					
Cevaplarınız		A a CdbaeDCCceadcbEdBaaDCCbAEa					

S D Y B%  
10 3 5 30

Fizik

Elektrik akımı, direnç ve potansiyel farkı kavramlarını açıklar.

Kati bir iletkenin direncinin bağlı olduğu değişkenleri analiz eder.

Elektrik Akımı, direnç ve potansiyel farkı arasındaki ilişkiyi analiz eder

Kimya

Kimyanın temel kanunlarını açıklar.

Biyoloji

Mitozu açıklar.

10 6 4 60

10 6 4 60





184,830 % 58,83

AĞRI / PATNOS  
Patnos Anadolu Lisesi

10E - 8251  
İREM İLHAN

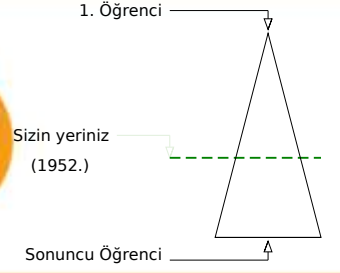
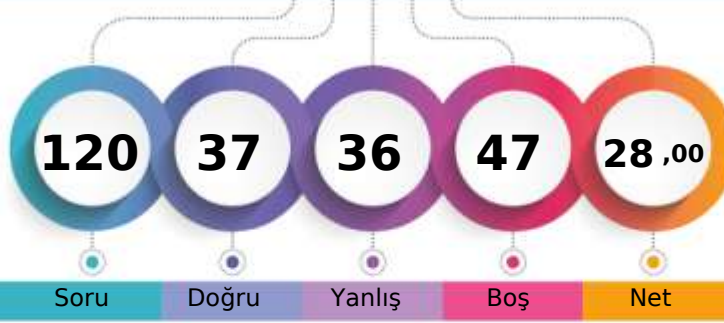

Soru Doğru Yanlış Boş Net

Şube Kurum İlçe İl Genel

Öğrenci Sıra No 18 78 78 78 1952 % 58,83

Sınava Katılan Öğrenci Sayısı 34 181 181 181 3318

		Soru	Doğru	Yanlış	Boş	Net	Başarı
<b>TYT Türkçe</b>		30	15	8	7	13,00	% 43
Cevap Anahtarı	A	CBEEADBCCBDACBECEEBCEBEBEDABD					
Cevaplarınız		dEAcB CDBDA a CEbaCbCEBa Bc					

S D Y B%  
30 15 8 50

Türkçe

		Soru	Doğru	Yanlış	Boş	Net	Başarı
<b>TYT Matematik</b>		30	2	9	19	-0,25	% 0
Cevap Anahtarı	A	ACEBDCDEDECCBCEBBADCEDCDCCEB					
Cevaplarınız		bdbcb b a BdbB b					

S D Y B%  
30 2 9 7

Matematik-1

Olayların gerçekleşme sayısını toplama ve çarpma yöntemlerini kullanarak hesaplar.	2	0	2	0
n çeşit nesne ile oluşturulabilecek r li dizilişlerin (permütasyonların) kaç farklı şekilde yapılabileceğini hesaplar.	16	0	4	0
Sınırlı sayıda tekrarlayan nesnelerin dizilişlerini (permütasyonlarını) açıklayarak problemler çözer.	7	2	2	29
n elemanlı bir kümenin r tane elemanının kaç farklı şekilde seçilebileceğini hesaplar.	3	0	1	0
Binom açılımını yapar.	2	0	0	0

	Soru	Doğru	Yanlış	Boş	Net	Başarı	
Tarih-1	10	5	5	0	3,75	% 38	
Coğrafya-1	10	2	6	2	0,50	% 5	
Felsefe	5	2	3	0	1,25	% 25	
Din Kült. ve Ahl. Bil.	5	3	2	0	2,50	% 50	
<b>TYT Sosyal</b>	<b>30</b>	<b>12</b>	<b>16</b>	<b>2</b>	<b>8,00</b>	<b>% 27</b>	
Cevap Anahtarı	A	BDBADAADADEEBECACABCACBADCCDAD					
Cevaplarınız		BDBbeAeDdcde dd CeedAeBbbCCadD					

S D Y B%  
10 5 5 50

Tarih-1

Anadolu daki ilk Türk siyasi teşekküllerinin birbiriyle ve çevre devletlerle olan ilişkilerini uzlaşma ve çatışma bağla	2	2	0	100
Türklerin Anadolu da devletleşme sürecini etkileyen faktörleri açıklar.	5	3	2	60
Anadolu ya yapılan Türk göçlerinin sosyokültürel etkilerini analiz eder.	3	0	3	0
<b>Coğrafya-1</b>	<b>10</b>	<b>2</b>	<b>6</b>	<b>20</b>
Dünya nın tektonik oluşumunu açıklar.	3	1	1	33
Jeolojik zamanların özelliklerini tektonik olaylarla ilişkilendirerek açıklar.	2	0	2	0
İç kuvvetleri; yer şekillerinin oluşum sürecine etkileri açısından açıklar.	5	1	3	20
<b>Felsefe</b>	<b>5</b>	<b>2</b>	<b>3</b>	<b>40</b>
Felsefenin anlamını açıklar.	2	1	1	50
Felsefi düşüncenin özelliklerini açıklar.	2	1	1	50
Felsefenin insan ve toplum hayatı üzerindeki rolünü örneklerle açıklar.	1	0	1	0
<b>Din Kült. ve Ahl. Bil.</b>	<b>5</b>	<b>3</b>	<b>2</b>	<b>60</b>
Allah inancının insan hayatındaki yeri ve önemini yorumlar.	1	1	0	100
Allah ın varlığı ve birliği konusunda akli ve nakli delilleri analiz eder.	1	1	0	100
İsim ve sıfatlarının yansımalarıyla Allah'ı tanıır.	1	0	1	0
İnsanın özelliklerini ayetlerle açıklar.	2	1	1	50

	Soru	Doğru	Yanlış	Boş	Net	Başarı	
Fizik	10	0	0	10	0,00	% 0	
Kimya	10	0	1	9	-0,25	% 0	
Biyoloji	10	8	2	0	7,50	% 75	
<b>TYT Fen</b>	<b>30</b>	<b>8</b>	<b>3</b>	<b>19</b>	<b>7,25</b>	<b>% 24</b>	
Cevap Anahtarı	A	ACEECBEBADCCBBDCEDEEBEDDCCDAEE					
Cevaplarınız		c eEDDCCDAaE					

S D Y B%  
10 0 0 0

Fizik

Elektrik akımı, direnç ve potansiyel farkı kavramlarını açıklar.	1	0	0	0
Kati bir iletkenin direncinin bağlı olduğu değişkenleri analiz eder.	3	0	0	0
Elektrik Akımı, direnç ve potansiyel farkı arasındaki ilişkiyi analiz eder	6	0	0	0
<b>Kimya</b>	<b>10</b>	<b>0</b>	<b>1</b>	<b>0</b>
Kimyanın temel kanunlarını açıklar.	10	0	1	0
<b>Biyoloji</b>	<b>10</b>	<b>8</b>	<b>2</b>	<b>80</b>
Mitozu açıklar.	10	8	2	80





193,410 % 53,77

AĞRI / PATNOS  
Patnos Anadolu Lisesi

10E - 8265  
İSMAİL BULAN

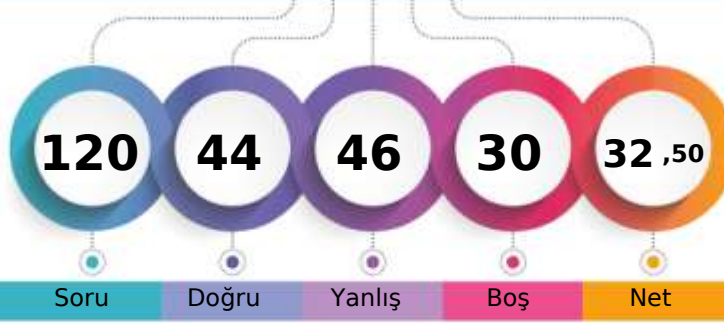

1. Öğrenci

Sizin yeriniz  
(1784.)

Sonuncu Öğrenci

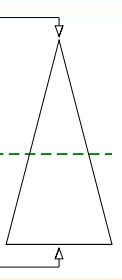

Soru Doğru Yanlış Boş Net

Şube Kurum İlçe İl Genel

Öğrenci Sıra No 16 60 60 60 1784 % 53,77

Sınava Katılan Öğrenci Sayısı 34 181 181 181 3318

		Soru	Doğru	Yanlış	Boş	Net	Başarı
<b>TYT Türkçe</b>		30	15	9	6	12,75	% 43
Cevap Anahtarı	A	CBEEADBCCDBDACBECEEBCEBEBEDABD					
Cevaplarınız		BdcADB DBeAeBEbEaaCA BaDAe					

S D Y B%  
30 15 9 50

Türkçe 30 15 9 50

		Soru	Doğru	Yanlış	Boş	Net	Başarı
<b>TYT Matematik</b>		30	2	10	18	-0,50	% 0
Cevap Anahtarı	A	ACEBDCDEDECCBCEBBADCEDECDCCECCDB					
Cevaplarınız		A ceabab ae B c e					

S D Y B%  
30 2 10 7

Matematik-1 30 2 10 7

Olayların gerçekleşme sayısını toplama ve çarpma yöntemlerini kullanarak hesaplar.	2	1	0	50
n çeşit nesne ile oluşturulabilecek r li dizilişlerin (permütasyonların) kaç farklı şekilde yapılabileceğini hesaplar.	16	0	7	0
Sınırlı sayıda tekrarlayan nesnelerin dizilişlerini (permütasyonlarını) açıklayarak problemler çözer.	7	1	3	14
n elemanlı bir kümenin r tane elemanının kaç farklı şekilde seçilebileceğini hesaplar.	3	0	0	0
Binom açılımını yapar.	2	0	0	0

		Soru	Doğru	Yanlış	Boş	Net	Başarı
Tarih-1		10	7	3	0	6,25	% 63
Coğrafya-1		10	4	5	1	2,75	% 28
Felsefe		5	3	2	0	2,50	% 50
Din Kült. ve Ahl. Bil.		5	3	2	0	2,50	% 50
<b>TYT Sosyal</b>		<b>30</b>	<b>17</b>	<b>12</b>	<b>1</b>	<b>14,00</b>	<b>% 47</b>
Cevap Anahtarı	A	BDBADAADADEEBECACABCACBADCCDAD					
Cevaplarınız		eDBbDeADADcEBaCaD cbAdBbDCCdbAD					

S D Y B%  
10 7 3 70

Tarih-1 10 7 3 70

Anadolu daki ilk Türk siyasi teşekküllerinin birbiriyle ve çevre devletlerle olan ilişkilerini uzlaşma ve çatışma bağla	2	1	1	50
Türklerin Anadolu da devletleşme sürecini etkileyen faktörleri açıklar.	5	3	2	60
Anadolu ya yapılan Türk göçlerinin sosyokültürel etkilerini analiz eder.	3	3	0	100
<b>Coğrafya-1</b>	<b>10</b>	<b>4</b>	<b>5</b>	<b>40</b>
Dünya nın tektonik oluşumunu açıklar.	3	2	1	67
Jeolojik zamanların özelliklerini tektonik olaylarla ilişkilendirerek açıklar.	2	1	1	50
İç kuvvetleri; yer şekillerinin oluşum sürecine etkileri açısından açıklar.	5	1	3	20
<b>Felsefe</b>	<b>5</b>	<b>3</b>	<b>2</b>	<b>60</b>
Felsefenin anlamını açıklar.	2	1	1	50
Felsefi düşüncenin özelliklerini açıklar.	2	2	0	100
Felsefenin insan ve toplum hayatı üzerindeki rolünü örneklerle açıklar.	1	0	1	0
<b>Din Kült. ve Ahl. Bil.</b>	<b>5</b>	<b>3</b>	<b>2</b>	<b>60</b>
Allah inancının insan hayatındaki yeri ve önemini yorumlar.	1	1	0	100
Allah ın varlığı ve birliği konusunda akli ve nakli delilleri analiz eder.	1	0	1	0
İsim ve sıfatlarının yansımalarıyla Allah'ı tanıır.	1	0	1	0
İnsanın özelliklerini ayetlerle açıklar.	2	2	0	100

		Soru	Doğru	Yanlış	Boş	Net	Başarı
Fizik		10	1	7	2	-0,75	% 0
Kimya		10	3	4	3	2,00	% 20
Biyoloji		10	6	4	0	5,00	% 50
<b>TYT Fen</b>		<b>30</b>	<b>10</b>	<b>15</b>	<b>5</b>	<b>6,25</b>	<b>% 21</b>
Cevap Anahtarı	A	ACEECBEBADCCBEBDCDEEBEDDCCDAEE					
Cevaplarınız		eabbdcbB Cbc DaD dBEDbCCcAab					

S D Y B%  
10 1 7 10

Fizik 10 1 7 10

Elektrik akımı, direnç ve potansiyel farkı kavramlarını açıklar.	1	0	0	0
Kati bir iletkenin direncinin bağlı olduğu değişkenleri analiz eder.	3	0	3	0
Elektrik Akımı, direnç ve potansiyel farkı arasındaki ilişkiyi analiz eder	6	1	4	17
<b>Kimya</b>	<b>10</b>	<b>3</b>	<b>4</b>	<b>30</b>
Kimyanın temel kanunlarını açıklar.	10	3	4	30
<b>Biyoloji</b>	<b>10</b>	<b>6</b>	<b>4</b>	<b>60</b>
Mitozu açıklar.	10	6	4	60



182,428 % 60,64

AĞRI / PATNOS  
Patnos Anadolu Lisesi

10E - 8254  
MELEK ÜLÜTAŞ

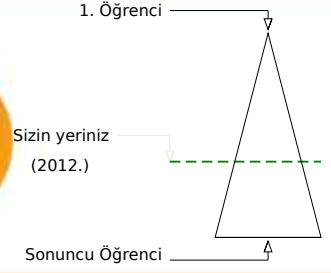
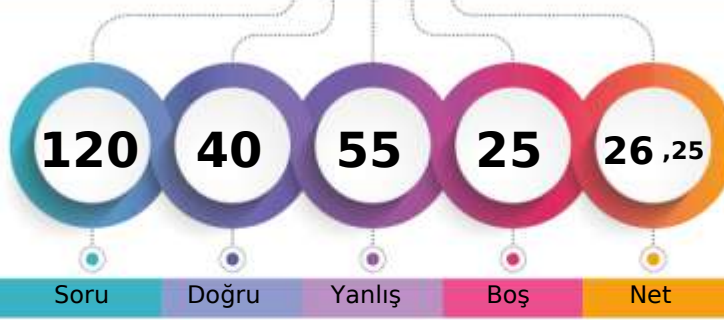

	Şube	Kurum	İlçe	İl	Genel
Öğrenci Sıra No	20	84	84	84	2012 % 60,64
Sınava Katılan Öğrenci Sayısı	34	181	181	181	3318

	Soru	Doğru	Yanlış	Boş	Net	Başarı
<b>TYT Türkçe</b>	<b>30</b>	<b>17</b>	<b>13</b>	<b>0</b>	<b>13,75</b>	<b>% 46</b>
Cevap Anahtarı	A	CBEEADBCDBDACBECEEBCEBEDABD				
Cevaplarınız		CBEEAcBCbDaDcdBEeEEaCaadcdDAcc				

	S	D	Y	B%
<b>Türkçe</b>	<b>30</b>	<b>17</b>	<b>13</b>	<b>57</b>
	30	17	13	57

	Soru	Doğru	Yanlış	Boş	Net	Başarı
<b>TYT Matematik</b>	<b>30</b>	<b>2</b>	<b>11</b>	<b>17</b>	<b>-0,75</b>	<b>% 0</b>
Cevap Anahtarı	A	ACEDBCDEDECCBCEBBADCEDCDCCEB				
Cevaplarınız		cCcDaaecdeceb				

	S	D	Y	B%
<b>Matematik-1</b>	<b>30</b>	<b>2</b>	<b>11</b>	<b>7</b>
Olayların gerçekleşme sayısını toplama ve çarpma yöntemlerini kullanarak hesaplar.	2	1	1	50
n çeşit nesne ile oluşturulabilecek r li dizilişlerin (permütasyonların) kaç farklı şekilde yapılabileceğini hesaplar.	16	1	8	6
Sınırlı sayıda tekrarlayan nesnelerin dizilişlerini (permütasyonlarını) açıklayarak problemler çözer.	7	0	2	0
n elemanlı bir kümenin r tane elemanının kaç farklı şekilde seçilebileceğini hesaplar.	3	0	0	0
Binom açılımını yapar.	2	0	0	0

	Soru	Doğru	Yanlış	Boş	Net	Başarı
Tarih-1	10	5	5	0	3,75	% 38
Coğrafya-1	10	3	7	0	1,25	% 13
Felsefe	5	5	0	0	5,00	% 100
Din Kült. ve Ahl. Bil.	5	3	2	0	2,50	% 50
<b>TYT Sosyal</b>	<b>30</b>	<b>16</b>	<b>14</b>	<b>0</b>	<b>12,50</b>	<b>% 42</b>
Cevap Anahtarı	A	BDBADAADADEEBECACABCACBADCCDAD				
Cevaplarınız		BaBADdeDcabdcECAbeeaACBADCCbAc				

	S	D	Y	B%
<b>Tarih-1</b>	<b>10</b>	<b>5</b>	<b>5</b>	<b>50</b>
Anadolu daki ilk Türk siyasi teşekküllerinin birbirleriyle ve çevre devletlerle olan ilişkilerini uzlaşma ve çatışma bağla	2	1	1	50
Türklerin Anadolu da devletleşme sürecini etkileyen faktörleri açıklar.	5	4	1	80
Anadolu ya yapılan Türk göçlerinin sosyokültürel etkilerini analiz eder.	3	0	3	0
<b>Coğrafya-1</b>	<b>10</b>	<b>3</b>	<b>7</b>	<b>30</b>
Dünya nın tektonik oluşumunu açıklar.	3	0	3	0
Jeolojik zamanların özelliklerini tektonik olaylarla ilişkilendirerek açıklar.	2	2	0	100
İç kuvvetleri; yer şekillerinin oluşum sürecine etkileri açısından açıklar.	5	1	4	20
<b>Felsefe</b>	<b>5</b>	<b>5</b>	<b>0</b>	<b>100</b>
Felsefenin anlamını açıklar.	2	2	0	100
Felsefi düşüncenin özelliklerini açıklar.	2	2	0	100
Felsefenin insan ve toplum hayatı üzerindeki rolünü örneklerle açıklar.	1	1	0	100
<b>Din Kült. ve Ahl. Bil.</b>	<b>5</b>	<b>3</b>	<b>2</b>	<b>60</b>
Allah inancının insan hayatındaki yeri ve önemini yorumlar.	1	1	0	100
Allah ın varlığı ve birliği konusunda akli ve nakli delilleri analiz eder.	1	1	0	100
İsim ve sıfatlarının yansımalarıyla Allah'ı tanıır.	1	0	1	0
İnsanın özelliklerini ayetlerle açıklar.	2	1	1	50

	Soru	Doğru	Yanlış	Boş	Net	Başarı
Fizik	10	2	6	2	0,50	% 5
Kimya	10	0	4	6	-1,00	% 0
Biyoloji	10	3	7	0	1,25	% 13
<b>TYT Fen</b>	<b>30</b>	<b>5</b>	<b>17</b>	<b>8</b>	<b>0,75</b>	<b>% 3</b>
Cevap Anahtarı	A	ACEECBEBADCCBEBDCDEEBEDDCCDAEE				
Cevaplarınız		dda dcEB c c de aeEaDeeedEb				

	S	D	Y	B%
<b>Fizik</b>	<b>10</b>	<b>2</b>	<b>6</b>	<b>20</b>
Elektrik akımı, direnç ve potansiyel farkı kavramlarını açıklar.	1	0	1	0
Kati bir iletkenin direncinin bağlı olduğu değişkenleri analiz eder.	3	0	3	0
Elektrik Akımı, direnç ve potansiyel farkı arasındaki ilişkiyi analiz eder	6	2	2	33
<b>Kimya</b>	<b>10</b>	<b>0</b>	<b>4</b>	<b>0</b>
Kimyanın temel kanunlarını açıklar.	10	0	4	0
<b>Biyoloji</b>	<b>10</b>	<b>3</b>	<b>7</b>	<b>30</b>
Mitozu açıklar.	10	3	7	30

AĞRI / PATNOS  
Patnos Anadolu Lisesi

10E - 8277  
MERT OĞR\*

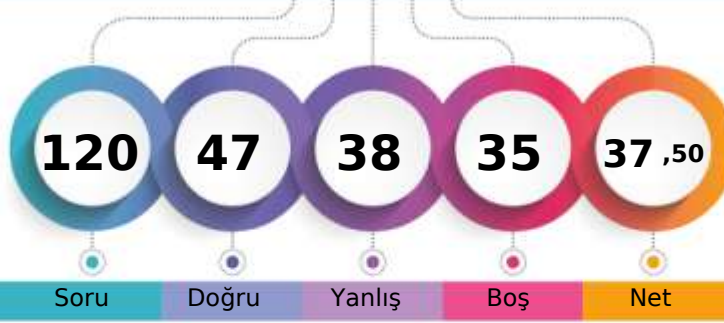

1. Öğrenci

Sizin yeriniz  
(1538.)

Sonuncu Öğrenci

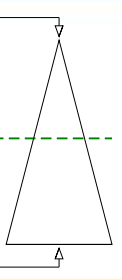

Soru Doğru Yanlış Boş Net

Şube Kurum İlçe İl Genel

Öğrenci Sıra No 11 39 39 39 1538 % 46,35

Sınava Katılan Öğrenci Sayısı 34 181 181 181 3318

		Soru	Doğru	Yanlış	Boş	Net	Başarı
<b>TYT Türkçe</b>		30	16	10	4	13,50	% 45
Cevap Anahtarı	B	EEADBCCCBDACBECEEEBCACEBEDABDCB					
Cevaplarınız		EeAeBCCDBedd EbEEdCbCEBda B C					

S D Y B%  
30 16 10 53

Türkçe

		Soru	Doğru	Yanlış	Boş	Net	Başarı
<b>TYT Matematik</b>		30	3	11	16	0,25	% 1
Cevap Anahtarı	B	EDBCDDEDECCBCEBBADCEDDCGCCDBAC					
Cevaplarınız		bb e aC e ae Ae aeC a					

S D Y B%  
30 3 11 10

Matematik-1

n çeşit nesne ile oluşturulabilecek r li dizilişlerin (permütasyonların) kaç farklı şekilde yapılabileceğini hesaplar.	16	1	6	6
Sınırlı sayıda tekrarlayan nesnelerin dizilişlerini (permütasyonlarını) açıklayarak problemler çözer.	7	1	3	14
n elemanlı bir kümenin r tane elemanının kaç farklı şekilde seçilebileceğini hesaplar.	3	1	1	33
Binom açılımını yapar.	2	0	0	0
Olayların gerçekleşme sayısını toplama ve çarpma yöntemlerini kullanarak hesaplar.	2	0	1	0

	Soru	Doğru	Yanlış	Boş	Net	Başarı	
Tarih-1	10	7	3	0	6,25	% 63	
Coğrafya-1	10	4	2	4	3,50	% 35	
Felsefe	5	4	0	1	4,00	% 80	
Din Kült. ve Ahl. Bil.	5	3	1	1	2,75	% 55	
<b>TYT Sosyal</b>	<b>30</b>	<b>18</b>	<b>6</b>	<b>6</b>	<b>16,50</b>	<b>% 55</b>	
Cevap Anahtarı	B	BADAADADDBEACACABCEEBADACDADCC					
Cevaplarınız		BADAcDacBa EC AaCb BADA bA CC					

S D Y B%  
10 7 3 70

Tarih-1

Türklerin Anadolu da devletleşme sürecini etkileyen faktörleri açıklar.	5	5	0	100
Anadolu ya yapılan Türk göçlerinin sosyokültürel etkilerini analiz eder.	3	1	2	33
Anadolu daki ilk Türk siyasi teşekküllerinin birbirleriyle ve çevre devletlerle olan ilişkilerini uzlaşma ve çatışma bağla	2	1	1	50
<b>Coğrafya-1</b>	<b>10</b>	<b>4</b>	<b>2</b>	<b>40</b>
Dünya nın tektonik oluşumunu açıklar.	3	0	1	0
Jeolojik zamanların özelliklerini tektonik olaylarla ilişkilendirerek açıklar.	2	2	0	100
İç kuvvetleri; yer şekillerinin oluşum sürecine etkileri açısından açıklar.	5	2	1	40
<b>Felsefe</b>	<b>5</b>	<b>4</b>	<b>0</b>	<b>80</b>
Felsefi düşüncenin özelliklerini açıklar.	2	2	0	100
Felsefenin insan ve toplum hayatı üzerindeki rolünü örneklerle açıklar.	1	1	0	100
Felsefenin anlamını açıklar.	2	1	0	50
<b>Din Kült. ve Ahl. Bil.</b>	<b>5</b>	<b>3</b>	<b>1</b>	<b>60</b>
İsim ve sıfatlarının yansımalarıyla Allah'ı tanıır.	1	0	1	0
İnsanın özelliklerini ayetlerle açıklar.	2	1	0	50
Allah inancının insan hayatındaki yeri ve önemi yorumlar.	1	1	0	100
Allah ın varlığı ve birliği konusunda akli ve nakli delilleri analiz eder.	1	1	0	100

	Soru	Doğru	Yanlış	Boş	Net	Başarı	
Fizik	10	2	5	3	0,75	% 8	
Kimya	10	3	3	4	2,25	% 23	
Biyoloji	10	5	3	2	4,25	% 43	
<b>TYT Fen</b>	<b>30</b>	<b>10</b>	<b>11</b>	<b>9</b>	<b>7,25</b>	<b>% 24</b>	
Cevap Anahtarı	B	EECBEBADACEBDCDDDECCDDCCDAEEBE					
Cevaplarınız		baCBd c ac D D c CbDDCbbaE a					

S D Y B%  
10 2 5 20

Fizik

Kati bir iletkenin direncinin bağlı olduğu değişkenleri analiz eder.	3	1	2	33
Elektrik Akımı, direnç ve potansiyel farkı arasındaki ilişkiyi analiz eder	6	1	3	17
Elektrik akımı, direnç ve potansiyel farkı kavramlarını açıklar.	1	0	0	0
<b>Kimya</b>	<b>10</b>	<b>3</b>	<b>3</b>	<b>30</b>
Kimyanın temel kanunlarını açıklar.	10	3	3	30
<b>Biyoloji</b>	<b>10</b>	<b>5</b>	<b>3</b>	<b>50</b>
Mitozu açıklar.	10	5	3	50

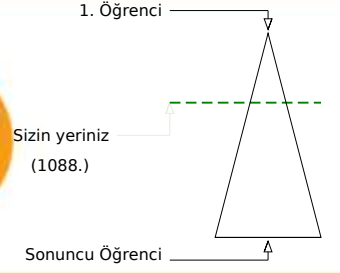
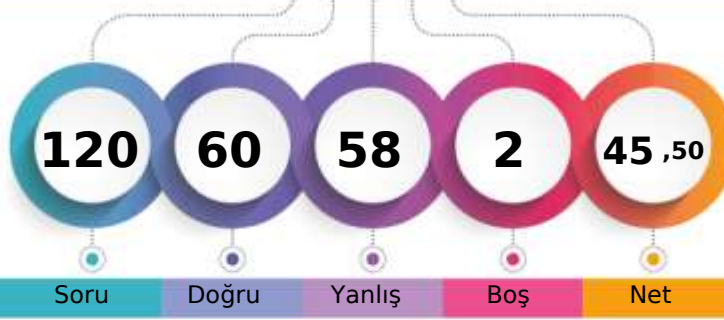

235,053 % 32,79

AĞRI / PATNOS  
Patnos Anadolu Lisesi10E - 8262  
MİZGİN YILDIRIM

Şube	Kurum	İlçe	İl	Genel
Öğrenci Sıra No	6	16	16	1088 % 32,79
Sınava Katılan Öğrenci Sayısı	34	181	181	3318

	Soru	Doğru	Yanlış	Boş	Net	Başarı
<b>TYT Türkçe</b>	<b>30</b>	<b>18</b>	<b>12</b>	<b>0</b>	<b>15,00</b>	<b>% 50</b>
Cevap Anahtarı	A	CBEEADBCDBDACBECEEBCEBEBDABD				
Cevaplarınız		CBEEAcedCDBeAbBECEdaCbadBEaABA				

	S	D	Y	B%
<b>Türkçe</b>	<b>30</b>	<b>18</b>	<b>12</b>	<b>60</b>
	30	18	12	60

	Soru	Doğru	Yanlış	Boş	Net	Başarı
<b>TYT Matematik</b>	<b>30</b>	<b>8</b>	<b>20</b>	<b>2</b>	<b>3,00</b>	<b>% 10</b>
Cevap Anahtarı	A	ACEDBCDEDECCBCEBBADCEDCDCDB				
Cevaplarınız		eaEbBbaeabceCeddBBaAcbebae dD				

	S	D	Y	B%
<b>Matematik-1</b>	<b>30</b>	<b>8</b>	<b>20</b>	<b>27</b>
Olayların gerçekleşme sayısını toplama ve çarpma yöntemlerini kullanarak hesaplar.	2	0	2	0
n çeşit nesne ile oluşturulabilecek r li dizilişlerin (permütasyonların) kaç farklı şekilde yapılabileceğini hesaplar.	16	3	11	19
Sınırlı sayıda tekrarlayan nesnelerin dizilişlerini (permütasyonlarını) açıklayarak problemler çözer.	7	3	4	43
n elemanlı bir kümenin r tane elemanının kaç farklı şekilde seçilebileceğini hesaplar.	3	2	1	67
Binom açılımını yapar.	2	0	2	0

	Soru	Doğru	Yanlış	Boş	Net	Başarı
Tarih-1	10	7	3	0	6,25	% 63
Coğrafya-1	10	5	5	0	3,75	% 38
Felsefe	5	2	3	0	1,25	% 25
Din Kült. ve Ahl. Bil.	5	5	0	0	5,00	% 100
<b>TYT Sosyal</b>	<b>30</b>	<b>19</b>	<b>11</b>	<b>0</b>	<b>16,25</b>	<b>% 54</b>
Cevap Anahtarı	A	BDBADAADADEEBECACABCACBADCCDAD				
Cevaplarınız		BbBADAbDAbcEBEdAdeBdAeBebCCDAD				

	S	D	Y	B%
<b>Tarih-1</b>	<b>10</b>	<b>7</b>	<b>3</b>	<b>70</b>
Anadolu daki ilk Türk siyasi teşekküllerinin birbiriyle ve çevre devletlerle olan ilişkilerini uzlaşma ve çatışma bağla	2	1	1	50
Türklerin Anadolu da devletleşme sürecini etkileyen faktörleri açıklar.	5	5	0	100
Anadolu ya yapılan Türk göçlerinin sosyokültürel etkilerini analiz eder.	3	1	2	33
<b>Coğrafya-1</b>	<b>10</b>	<b>5</b>	<b>5</b>	<b>50</b>
Dünya nın tektonik oluşumunu açıklar.	3	2	1	67
Jeolojik zamanların özelliklerini tektonik olaylarla ilişkilendirerek açıklar.	2	1	1	50
İç kuvvetleri; yer şekillerinin oluşum sürecine etkileri açısından açıklar.	5	2	3	40
<b>Felsefe</b>	<b>5</b>	<b>2</b>	<b>3</b>	<b>40</b>
Felsefenin anlamını açıklar.	2	1	1	50
Felsefi düşüncenin özelliklerini açıklar.	2	1	1	50
Felsefenin insan ve toplum hayatı üzerindeki rolünü örneklerle açıklar.	1	0	1	0
<b>Din Kült. ve Ahl. Bil.</b>	<b>5</b>	<b>5</b>	<b>0</b>	<b>100</b>
Allah inancının insan hayatındaki yeri ve önemini yorumlar.	1	1	0	100
Allah ın varlığı ve birliği konusunda akli ve nakli delilleri analiz eder.	1	1	0	100
İsim ve sıfatlarının yansımalarıyla Allah'ı tanıır.	1	1	0	100
İnsanın özelliklerini ayetlerle açıklar.	2	2	0	100

	Soru	Doğru	Yanlış	Boş	Net	Başarı
Fizik	10	5	5	0	3,75	% 38
Kimya	10	4	6	0	2,50	% 25
Biyoloji	10	6	4	0	5,00	% 50
<b>TYT Fen</b>	<b>30</b>	<b>15</b>	<b>15</b>	<b>0</b>	<b>11,25</b>	<b>% 38</b>
Cevap Anahtarı	A	ACEECBEBADCCBBDCEEBEDDCCDAEE				
Cevaplarınız		ACEbCeacAcCCccDbDbcdBEDDCebAaa				

	S	D	Y	B%
<b>Fizik</b>	<b>10</b>	<b>5</b>	<b>5</b>	<b>50</b>
Elektrik akımı, direnç ve potansiyel farkı kavramlarını açıklar.	1	1	0	100
Kati bir iletkenin direncinin bağlı olduğu değişkenleri analiz eder.	3	2	1	67
Elektrik Akımı, direnç ve potansiyel farkı arasındaki ilişkiyi analiz eder	6	2	4	33
<b>Kimya</b>	<b>10</b>	<b>4</b>	<b>6</b>	<b>40</b>
Kimyanın temel kanunlarını açıklar.	10	4	6	40
<b>Biyoloji</b>	<b>10</b>	<b>6</b>	<b>4</b>	<b>60</b>
Mitozu açıklar.	10	6	4	60

AĞRI / PATNOS  
Patnos Anadolu Lisesi

10E - 8250  
MUHAMMED SARI

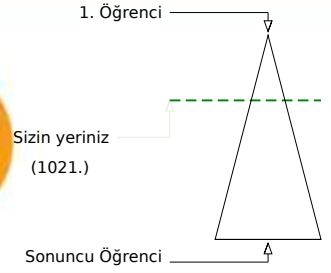
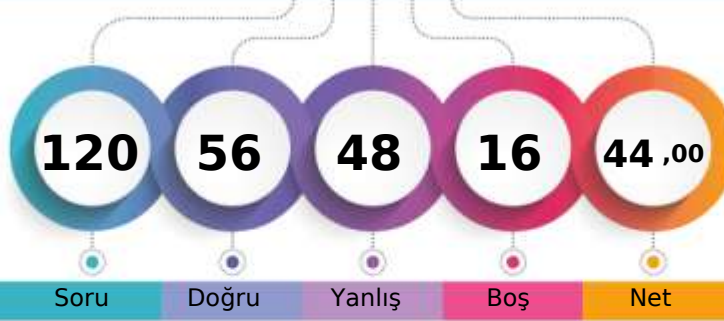

Şube	Kurum	İlçe	İl	Genel
Öğrenci Sıra No	5	15	15	1021 % 30,77
Sınava Katılan Öğrenci Sayısı	34	181	181	3318

	Soru	Doğru	Yanlış	Boş	Net	Başarı
<b>TYT Türkçe</b>	<b>30</b>	<b>18</b>	<b>12</b>	<b>0</b>	<b>15,00</b>	<b>% 50</b>
Cevap Anahtarı	B	EEADBCDBDACBECEEBACBEBADABDCB				
Cevaplarınız		dEAceCCDBDceBEbEaaCACdBaDeBbCB				

	S	D	Y	B%
<b>Türkçe</b>	<b>30</b>	<b>18</b>	<b>12</b>	<b>60</b>
	30	18	12	60

	Soru	Doğru	Yanlış	Boş	Net	Başarı
<b>TYT Matematik</b>	<b>30</b>	<b>7</b>	<b>7</b>	<b>16</b>	<b>5,25</b>	<b>% 18</b>
Cevap Anahtarı	B	EDBCDDEDECCEBBADCEDCCDBAC				
Cevaplarınız		bbBbaD DcC c Ae D A				

	S	D	Y	B%
<b>Matematik-1</b>	<b>30</b>	<b>7</b>	<b>7</b>	<b>23</b>
n çeşit nesne ile oluşturulabilecek r li dizilişlerin (permütasyonların) kaç farklı şekilde yapılabileceğini hesaplar.	16	4	5	25
Sınırlı sayıda tekrarlayan nesnelerin dizilişlerini (permütasyonlarını) açıklayarak problemler çözer.	7	1	1	14
n elemanlı bir kümenin r tane elemanın kaç farklı şekilde seçilebileceğini hesaplar.	3	1	1	33
Binom açılımını yapar.	2	0	0	0
Olayların gerçekleşme sayısını toplama ve çarpma yöntemlerini kullanarak hesaplar.	2	1	0	50

	Soru	Doğru	Yanlış	Boş	Net	Başarı
Tarih-1	10	7	3	0	6,25	% 63
Coğrafya-1	10	4	6	0	2,50	% 25
Felsefe	5	3	2	0	2,50	% 50
Din Kült. ve Ahl. Bil.	5	4	1	0	3,75	% 75
<b>TYT Sosyal</b>	<b>30</b>	<b>18</b>	<b>12</b>	<b>0</b>	<b>15,00</b>	<b>% 50</b>
Cevap Anahtarı	B	BADAADADDBECACABCEEBADACDADCC				
Cevaplarınız		BADAcDAbBadbdcCAabEEBebACbADCC				

	S	D	Y	B%
<b>Tarih-1</b>	<b>10</b>	<b>7</b>	<b>3</b>	<b>70</b>
Türklerin Anadolu da devletleşme sürecini etkileyen faktörleri açıklar.	5	5	0	100
Anadolu ya yapılan Türk göçlerinin sosyokültürel etkilerini analiz eder.	3	1	2	33
Anadolu daki ilk Türk siyasi teşekküllerinin birbirleriyle ve çevre devletlerle olan ilişkilerini uzlaşma ve çarpışma bağla	2	1	1	50
<b>Coğrafya-1</b>	<b>10</b>	<b>4</b>	<b>6</b>	<b>40</b>
Dünya nın tektonik oluşumunu açıklar.	3	2	1	67
Jeolojik zamanların özelliklerini tektonik olaylarla ilişkilendirerek açıklar.	2	0	2	0
İç kuvvetleri; yer şekillerinin oluşum sürecine etkileri açısından açıklar.	5	2	3	40
<b>Felsefe</b>	<b>5</b>	<b>3</b>	<b>2</b>	<b>60</b>
Felsefi düşüncenin özelliklerini açıklar.	2	1	1	50
Felsefenin insan ve toplum hayatı üzerindeki rolünü örneklerle açıklar.	1	0	1	0
Felsefenin anlamını açıklar.	2	2	0	100
<b>Din Kült. ve Ahl. Bil.</b>	<b>5</b>	<b>4</b>	<b>1</b>	<b>80</b>
İsim ve sıfatlarının yansımalarıyla Allah'ı tanıır.	1	0	1	0
İnsanın özelliklerini ayetlerle açıklar.	2	2	0	100
Allah inancının insan hayatındaki yeri ve önemi yorumlar.	1	1	0	100
Allah ın varlığı ve birliği konusunda akli ve nakli delilleri analiz eder.	1	1	0	100

	Soru	Doğru	Yanlış	Boş	Net	Başarı
Fizik	10	3	7	0	1,25	% 13
Kimya	10	5	5	0	3,75	% 38
Biyoloji	10	5	5	0	3,75	% 38
<b>TYT Fen</b>	<b>30</b>	<b>13</b>	<b>17</b>	<b>0</b>	<b>8,75</b>	<b>% 29</b>
Cevap Anahtarı	B	EECEBEBADACEBDCDDEECDDCCDAEEBE				
Cevaplarınız		acdBaaAbdCacDaDcEdCCDDdbDcaEBd				

	S	D	Y	B%
<b>Fizik</b>	<b>10</b>	<b>3</b>	<b>7</b>	<b>30</b>
Kati bir iletkenin direncinin bağlı olduğu değişkenleri analiz eder.	3	2	1	67
Elektrik Akımı, direnç ve potansiyel farkı arasındaki ilişkiyi analiz eder	6	1	5	17
Elektrik akımı, direnç ve potansiyel farkı kavramlarını açıklar.	1	0	1	0
<b>Kimya</b>	<b>10</b>	<b>5</b>	<b>5</b>	<b>50</b>
Kimyanın temel kanunlarını açıklar.	10	5	5	50
<b>Biyoloji</b>	<b>10</b>	<b>5</b>	<b>5</b>	<b>50</b>
Mitozu açıklar.	10	5	5	50

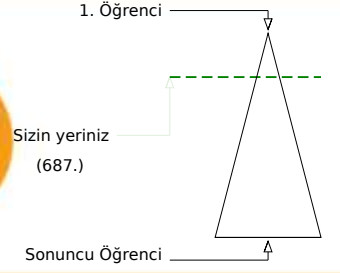
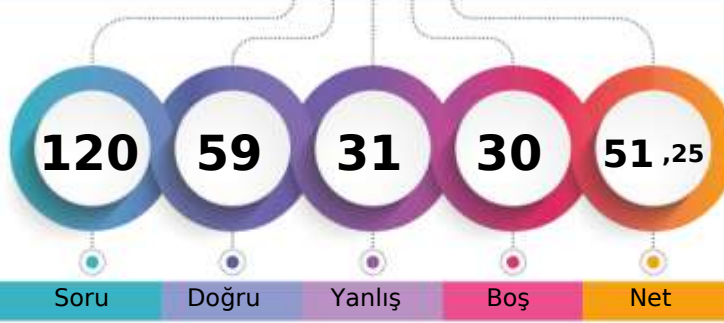

263,458 % 20,71

AĞRI / PATNOS  
Patnos Anadolu Lisesi10E - 8258  
NİSA HALLAÇ

Şube	Kurum	İlçe	İl	Genel
Öğrenci Sıra No	1	5	5	687
Sınava Katılan Öğrenci Sayısı	34	181	181	3318
				% 20,71

	Soru	Doğru	Yanlış	Boş	Net	Başarı
<b>TYT Türkçe</b>	<b>30</b>	<b>21</b>	<b>9</b>	<b>0</b>	<b>18,75</b>	<b>% 63</b>
Cevap Anahtarı	A CBEEADBCDBDACBECEEBCEBEBEDABD					
Cevaplarınız	CBEEAcBCCDBDcCBEeEbaCbCEBaDeBb					

	S	D	Y	B%
<b>Türkçe</b>	<b>30</b>	<b>21</b>	<b>9</b>	<b>70</b>
	30	21	9	70

	Soru	Doğru	Yanlış	Boş	Net	Başarı
<b>TYT Matematik</b>	<b>30</b>	<b>7</b>	<b>4</b>	<b>19</b>	<b>6,00</b>	<b>% 20</b>
Cevap Anahtarı	A ACEDBCDEDECCBCEBBADCEDCDCCEB					
Cevaplarınız	AC aBC c cC Bd D					

	S	D	Y	B%
<b>Matematik-1</b>	<b>30</b>	<b>7</b>	<b>4</b>	<b>23</b>
Olayların gerçekleşme sayısını toplama ve çarpma yöntemlerini kullanarak hesaplar.	2	2	0	100
n çeşit nesne ile oluşturulabilecek r li dizilişlerin (permütasyonların) kaç farklı şekilde yapılabileceğini hesaplar.	16	3	3	19
Sınırlı sayıda tekrarlayan nesnelerin dizilişlerini (permütasyonlarını) açıklayarak problemler çözer.	7	2	1	29
n elemanlı bir kümenin r tane elemanının kaç farklı şekilde seçilebileceğini hesaplar.	3	0	0	0
Binom açılımını yapar.	2	0	0	0

	Soru	Doğru	Yanlış	Boş	Net	Başarı
Tarih-1	10	7	1	2	6,75	% 68
Coğrafya-1	10	1	7	2	-0,75	% 0
Felsefe	5	3	2	0	2,50	% 50
Din Kült. ve Ahl. Bil.	5	5	0	0	5,00	% 100
<b>TYT Sosyal</b>	<b>30</b>	<b>16</b>	<b>10</b>	<b>4</b>	<b>13,50</b>	<b>% 45</b>
Cevap Anahtarı	A BDBADAADADEEBECACABCACBADCCDAD					
Cevaplarınız	BDBA AADb dEe d aeedAdBeDCCDAD					

	S	D	Y	B%
<b>Tarih-1</b>	<b>10</b>	<b>7</b>	<b>1</b>	<b>70</b>
Anadolu daki ilk Türk siyasi teşekküllerinin birbiriyle ve çevre devletlerle olan ilişkilerini uzlaşma ve çatışma bağla	2	2	0	100
Türklerin Anadolu da devletleşme sürecini etkileyen faktörleri açıklar.	5	4	0	80
Anadolu ya yapılan Türk göçlerinin sosyokültürel etkilerini analiz eder.	3	1	1	33
<b>Coğrafya-1</b>	<b>10</b>	<b>1</b>	<b>7</b>	<b>10</b>
Dünya nın tektonik oluşumunu açıklar.	3	1	2	33
Jeolojik zamanların özelliklerini tektonik olaylarla ilişkilendirerek açıklar.	2	0	1	0
İç kuvvetleri; yer şekillerinin oluşum sürecine etkileri açısından açıklar.	5	0	4	0
<b>Felsefe</b>	<b>5</b>	<b>3</b>	<b>2</b>	<b>60</b>
Felsefenin anlamını açıklar.	2	1	1	50
Felsefi düşüncenin özelliklerini açıklar.	2	2	0	100
Felsefenin insan ve toplum hayatı üzerindeki rolünü örneklerle açıklar.	1	0	1	0
<b>Din Kült. ve Ahl. Bil.</b>	<b>5</b>	<b>5</b>	<b>0</b>	<b>100</b>
Allah inancının insan hayatındaki yeri ve önemini yorumlar.	1	1	0	100
Allah ın varlığı ve birliği konusunda akli ve nakli delilleri analiz eder.	1	1	0	100
İsim ve sıfatlarının yansımalarıyla Allah'ı tanıır.	1	1	0	100
İnsanın özelliklerini ayetlerle açıklar.	2	2	0	100

	Soru	Doğru	Yanlış	Boş	Net	Başarı
Fizik	10	6	4	0	5,00	% 50
Kimya	10	3	0	7	3,00	% 30
Biyoloji	10	6	4	0	5,00	% 50
<b>TYT Fen</b>	<b>30</b>	<b>15</b>	<b>8</b>	<b>7</b>	<b>13,00</b>	<b>% 43</b>
Cevap Anahtarı	A ACEECBEBADCCBBDCEEBEDDCCDAEE					
Cevaplarınız	ACaECeEabD DDE BEaDCbbAEa					

	S	D	Y	B%
<b>Fizik</b>	<b>10</b>	<b>6</b>	<b>4</b>	<b>60</b>
Elektrik akımı, direnç ve potansiyel farkı kavramlarını açıklar.	1	1	0	100
Kati bir iletkenin direncinin bağlı olduğu değişkenleri analiz eder.	3	1	2	33
Elektrik Akımı, direnç ve potansiyel farkı arasındaki ilişkiyi analiz eder	6	4	2	67
<b>Kimya</b>	<b>10</b>	<b>3</b>	<b>0</b>	<b>30</b>
Kimyanın temel kanunlarını açıklar.	10	3	0	30
<b>Biyoloji</b>	<b>10</b>	<b>6</b>	<b>4</b>	<b>60</b>
Mitozu açıklar.	10	6	4	60



AĞRI / PATNOS  
Patnos Anadolu Lisesi

10E - 8255  
NURSEL YILDIRIM

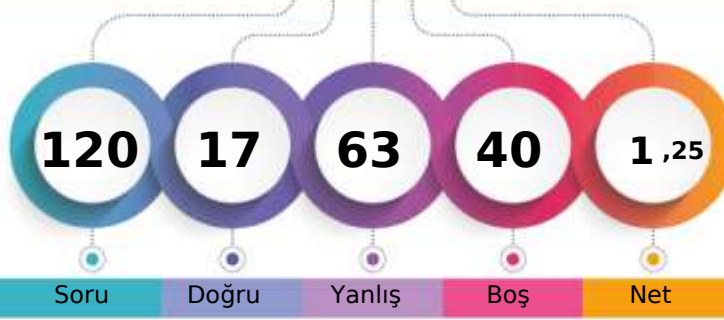

1. Öğrenci

Sizin yeriniz  
(3236.)

Sonuncu Öğrenci

Genel

Öğrenci Sıra No 34 176 176 176 3236 % 97,53

Sınava Katılan Öğrenci Sayısı 34 181 181 181 3318

	Soru	Doğru	Yanlış	Boş	Net	Başarı
<b>TYT Türkçe</b>	30	9	14	7	5,50	% 18
Cevap Anahtarı	B	EEADBCCCBDACBECEEEBCACEBEDABDCB				
Cevaplarınız		EeAcBb c ebCd EcaC ddBdcdbD				

S D Y B%  
30 9 14 30

Türkçe

30 9 14 30

	Soru	Doğru	Yanlış	Boş	Net	Başarı
<b>TYT Matematik</b>	30	0	10	20	-2,50	% 0
Cevap Anahtarı	B	EDBCDDEDECCBCEBBADCEDDCDDCCDBAC				
Cevaplarınız		aa bca a b a b c				

S D Y B%  
30 0 10 0

Matematik-1

n çeşit nesne ile oluşturulabilecek r li dizilişlerin (permütasyonların) kaç farklı şekilde yapılabileceğini hesaplar. 16 0 6 0

Sınırlı sayıda tekrarlayan nesnelerin dizilişlerini (permütasyonlarını) açıklayarak problemler çözer. 7 0 2 0

n elemanlı bir kümenin r tane elemanının kaç farklı şekilde seçilebileceğini hesaplar. 3 0 1 0

Binom açılımını yapar. 2 0 1 0

Olayların gerçekleşme sayısını toplama ve çarpma yöntemlerini kullanarak hesaplar. 2 0 0 0

	Soru	Doğru	Yanlış	Boş	Net	Başarı
Tarih-1	10	1	9	0	-1,25	% 0
Coğrafya-1	10	0	6	4	-1,50	% 0
Felsefe	5	1	4	0	0,00	% 0
Din Kült. ve Ahl. Bil.	5	3	2	0	2,50	% 50
<b>TYT Sosyal</b>	30	5	21	4	-0,25	% 0
Cevap Anahtarı	B	BADAADADDBECACABCEEBADACDADCC				
Cevaplarınız		ebedeebeaDe d b aadBeadebAbCC				

S D Y B%  
10 1 9 10

Tarih-1

Türklerin Anadolu da devletleşme sürecini etkileyen faktörleri açıklar. 5 0 5 0

Anadolu ya yapılan Türk göçlerinin sosyokültürel etkilerini analiz eder. 3 0 3 0

Anadolu daki ilk Türk siyasi teşekküllerinin birbirleriyle ve çevre devletlerle olan ilişkilerini uzlaşma ve çatışma bağla 2 1 1 50

**Coğrafya-1** 10 0 6 0

Dünya nın tektonik oluşumunu açıklar. 3 0 3 0

Jeolojik zamanların özelliklerini tektonik olaylarla ilişkilendirerek açıklar. 2 0 1 0

İç kuvvetleri; yer şekillerinin oluşum sürecine etkileri açısından açıklar. 5 0 2 0

**Felsefe** 5 1 4 20

Felsefi düşüncenin özelliklerini açıklar. 2 1 1 50

Felsefenin insan ve toplum hayatı üzerindeki rolünü örneklerle açıklar. 1 0 1 0

Felsefenin anlamını açıklar. 2 0 2 0

**Din Kült. ve Ahl. Bil.** 5 3 2 60

İsim ve sıfatlarının yansımalarıyla Allah'ı tanıır. 1 0 1 0

İnsanın özelliklerini ayetlerle açıklar. 2 1 1 50

Allah inancının insan hayatındaki yeri ve önemini yorumlar. 1 1 0 100

Allah ın varlığı ve birliği konusunda akli ve nakli delilleri analiz eder. 1 1 0 100

	Soru	Doğru	Yanlış	Boş	Net	Başarı
Fizik	10	0	8	2	-2,00	% 0
Kimya	10	0	3	7	-0,75	% 0
Biyoloji	10	3	7	0	1,25	% 13
<b>TYT Fen</b>	30	3	18	9	-1,50	% 0
Cevap Anahtarı	B	EECEBEBADACEBDCDDEECCDDCCDAEEBE				
Cevaplarınız		bdea cbdaac e baCdcdaEaE				

S D Y B%  
10 0 8 0

Fizik

Kati bir iletkenin direncinin bağlı olduğu değişkenleri analiz eder. 3 0 2 0

Elektrik Akımı, direnç ve potansiyel farkı arasındaki ilişkiyi analiz eder. 6 0 5 0

Elektrik akımı, direnç ve potansiyel farkı kavramlarını açıklar. 1 0 1 0

**Kimya** 10 0 3 0

Kimyanın temel kanunlarını açıklar. 10 0 3 0

**Biyoloji** 10 3 7 30

Mitozu açıklar. 10 3 7 30

AĞRI / PATNOS  
Patnos Anadolu Lisesi

10E - 8281  
ÖNDER YALÇIN

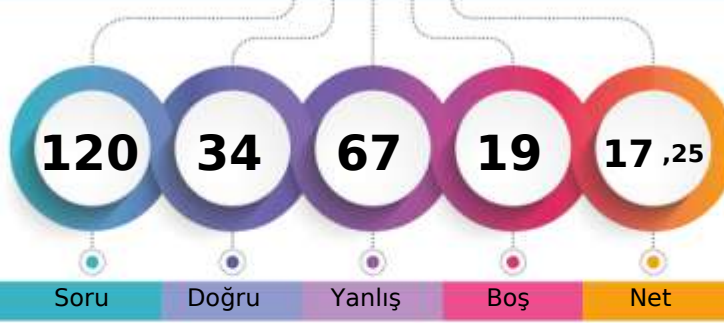

1. Öğrenci

Sizin yeriniz  
(2620.)

Sonuncu Öğrenci

Genel

Öğrenci Sıra No 30 146 146 146 2620 % 78,96

Sınava Katılan Öğrenci Sayısı 34 181 181 181 3318

	Soru	Doğru	Yanlış	Boş	Net	Başarı
<b>TYT Türkçe</b>	30	9	20	1	4,00	% 13
Cevap Anahtarı	B	EEADBCCBDBACBECEEBACACEBEDABDCB				
Cevaplarınız		dcAcebdDBcbbcbEbEdaCeadBEaeBc a				

S D Y B%  
30 9 20 30  
30 9 20 30

Türkçe

	Soru	Doğru	Yanlış	Boş	Net	Başarı
<b>TYT Matematik</b>	30	6	13	11	2,75	% 9
Cevap Anahtarı	B	EDBCDDEDECCBCEBBADCEDCDCCDBAC				
Cevaplarınız		aeBbee ceCe dBBADa e a b				

S D Y B%  
30 6 13 20  
30 6 13 20

Matematik-1

n çeşit nesne ile oluşturulabilecek r li dizilişlerin (permütasyonların) kaç farklı şekilde yapılabileceğini hesaplar.	16	1	7	6
Sınırlı sayıda tekrarlayan nesnelerin dizilişlerini (permütasyonlarını) açıklayarak problemler çözer.	7	3	3	43
n elemanlı bir kümenin r tane elemanının kaç farklı şekilde seçilebileceğini hesaplar.	3	2	1	67
Binom açılımını yapar.	2	0	1	0
Olayların gerçekleşme sayısını toplama ve çarpma yöntemlerini kullanarak hesaplar.	2	0	1	0

	Soru	Doğru	Yanlış	Boş	Net	Başarı
Tarih-1	10	1	8	1	-1,00	% 0
Coğrafya-1	10	3	4	3	2,00	% 20
Felsefe	5	2	3	0	1,25	% 25
Din Kült. ve Ahl. Bil.	5	3	2	0	2,50	% 50
<b>TYT Sosyal</b>	30	9	17	4	4,75	% 16
Cevap Anahtarı	B	BADAADADDBECACABCEEBADACDADCC				
Cevaplarınız		e bdbebbBb EC Ce dcbBeaAeDADea				

S D Y B%  
10 1 8 10  
10 1 8 10

Tarih-1

Türklerin Anadolu da devletleşme sürecini etkileyen faktörleri açıklar.	5	0	4	0
Anadolu ya yapılan Türk göçlerinin sosyokültürel etkilerini analiz eder.	3	0	3	0
Anadolu daki ilk Türk siyasi teşekküllerinin birbirleriyle ve çevre devletlerle olan ilişkilerini uzlaşma ve çatışma bağla	2	1	1	50
<b>Coğrafya-1</b>	10	3	4	30
Dünya nın tektonik oluşumunu açıklar.	3	0	2	0
Jeolojik zamanların özelliklerini tektonik olaylarla ilişkilendirerek açıklar.	2	2	0	100
İç kuvvetleri; yer şekillerinin oluşum sürecine etkileri açısından açıklar.	5	1	2	20
<b>Felsefe</b>	5	2	3	40
Felsefi düşüncenin özelliklerini açıklar.	2	1	1	50
Felsefenin insan ve toplum hayatı üzerindeki rolünü örneklerle açıklar.	1	0	1	0
Felsefenin anlamını açıklar.	2	1	1	50
<b>Din Kült. ve Ahl. Bil.</b>	5	3	2	60
İsim ve sıfatlarının yansımalarıyla Allah'ı tanıır.	1	1	0	100
İnsanın özelliklerini ayetlerle açıklar.	2	2	0	100
Allah inancının insan hayatındaki yeri ve önemi yorumlar.	1	0	1	0
Allah ın varlığı ve birliği konusunda akli ve nakli delilleri analiz eder.	1	0	1	0

	Soru	Doğru	Yanlış	Boş	Net	Başarı
Fizik	10	4	6	0	2,50	% 25
Kimya	10	2	5	3	0,75	% 8
Biyoloji	10	4	6	0	2,50	% 25
<b>TYT Fen</b>	30	10	17	3	5,75	% 19
Cevap Anahtarı	B	EECEBEBADACEBDCDDEECCDDCCDAEEBE				
Cevaplarınız		dcCeEeAeAbccDbD c bDDdbecadBE				

S D Y B%  
10 4 6 40  
10 4 6 40

Fizik

Katı bir iletkenin direncinin bağlı olduğu değişkenleri analiz eder.	3	0	3	0
Elektrik Akımı, direnç ve potansiyel farkı arasındaki ilişkiyi analiz eder	6	3	3	50
Elektrik akımı, direnç ve potansiyel farkı kavramlarını açıklar.	1	1	0	100
<b>Kimya</b>	10	2	5	20
Kimyanın temel kanunlarını açıklar.	10	2	5	20
<b>Biyoloji</b>	10	4	6	40
Mitozu açıklar.	10	4	6	40

AĞRI / PATNOS  
Patnos Anadolu Lisesi

10E - 8274  
ÖZGEAYDİN

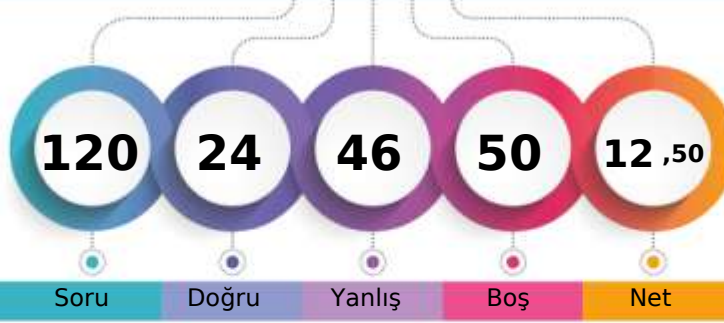

1. Öğrenci

Sizin yeriniz  
(2968.)

Sonuncu Öğrenci

Soru Doğru Yanlış Boş Net

Şube Kurum İlçe İl Genel

Öğrenci Sıra No 33 169 169 169 2968 % 89,45

Sınava Katılan Öğrenci Sayısı 34 181 181 181 3318

	Soru	Doğru	Yanlış	Boş	Net	Başarı
<b>TYT Türkçe</b>	30	8	13	9	4,75	% 16
Cevap Anahtarı	B	EEADBCDBDACBECEEBACACEBEDABDCB				
Cevaplarınız		EabbB	ebBeAedE	baCbadB	B	

S D Y B%  
30 8 13 27  
30 8 13 27

Türkçe

	Soru	Doğru	Yanlış	Boş	Net	Başarı
<b>TYT Matematik</b>	30	1	10	19	-1,50	% 0
Cevap Anahtarı	B	EDBCDDEDECCBCEBBADCEDCDDCCDBAC				
Cevaplarınız		ab	eDd	a d	c b b	e

S D Y B%  
30 1 10 3  
30 1 10 3

Matematik-1

n çeşit nesne ile oluşturulabilecek r li dizilişlerin (permütasyonların) kaç farklı şekilde yapılabileceğini hesaplar.	16	1	7	6
Sınırlı sayıda tekrarlayan nesnelerin dizilişlerini (permütasyonlarını) açıklayarak problemler çözer.	7	0	1	0
n elemanlı bir kümenin r tane elemanının kaç farklı şekilde seçilebileceğini hesaplar.	3	0	1	0
Binom açılımını yapar.	2	0	0	0
Olayların gerçekleşme sayısını toplama ve çarpma yöntemlerini kullanarak hesaplar.	2	0	1	0

	Soru	Doğru	Yanlış	Boş	Net	Başarı
Tarih-1	10	4	6	0	2,50	% 25
Coğrafya-1	10	2	1	7	1,75	% 18
Felsefe	5	2	3	0	1,25	% 25
Din Kült. ve Ahl. Bil.	5	2	3	0	1,25	% 25
<b>TYT Sosyal</b>	30	10	13	7	6,75	% 23
Cevap Anahtarı	B	BADAADADDBECACABCEEBADACDADCC				
Cevaplarınız		cADeeDcbeD	Eb C	dbDAebADaa		

S D Y B%  
10 4 6 40  
10 4 6 40

Tarih-1

Türklerin Anadolu da devletleşme sürecini etkileyen faktörleri açıklar.	5	3	2	60
Anadolu ya yapılan Türk göçlerinin sosyokültürel etkilerini analiz eder.	3	0	3	0
Anadolu daki ilk Türk siyasi teşekküllerinin birbirleriyle ve çevre devletlerle olan ilişkilerini uzlaşma ve çatışma bağla	2	1	1	50
<b>Coğrafya-1</b>	10	2	1	20
Dünya nın tektonik oluşumunu açıklar.	3	0	0	0
Jeolojik zamanların özelliklerini tektonik olaylarla ilişkilendirerek açıklar.	2	1	1	50
İç kuvvetleri; yer şekillerinin oluşum sürecine etkileri açısından açıklar.	5	1	0	20
<b>Felsefe</b>	5	2	3	40
Felsefi düşüncenin özelliklerini açıklar.	2	1	1	50
Felsefenin insan ve toplum hayatı üzerindeki rolünü örneklerle açıklar.	1	0	1	0
Felsefenin anlamını açıklar.	2	1	1	50
<b>Din Kült. ve Ahl. Bil.</b>	5	2	3	40
İsim ve sıfatlarının yansımalarıyla Allah'ı tanıır.	1	0	1	0
İnsanın özelliklerini ayetlerle açıklar.	2	2	0	100
Allah inancının insan hayatındaki yeri ve önemini yorumlar.	1	0	1	0
Allah ın varlığı ve birliği konusunda akli ve nakli delilleri analiz eder.	1	0	1	0

	Soru	Doğru	Yanlış	Boş	Net	Başarı
Fizik	10	1	3	6	0,25	% 3
Kimya	10	1	0	9	1,00	% 10
Biyoloji	10	3	7	0	1,25	% 13
<b>TYT Fen</b>	30	5	10	15	2,50	% 8
Cevap Anahtarı	B	EECBEBADACEBDCDDDECCDDCCDAEEBE				
Cevaplarınız		c	eb C	D	DbCabcaaeE	

S D Y B%  
10 1 3 10  
10 1 3 10

Fizik

Kati bir iletkenin direncinin bağlı olduğu değişkenleri analiz eder.	3	1	0	33
Elektrik Akımı, direnç ve potansiyel farkı arasındaki ilişkiyi analiz eder	6	0	3	0
Elektrik akımı, direnç ve potansiyel farkı kavramlarını açıklar.	1	0	0	0
<b>Kimya</b>	10	1	0	10
Kimyanın temel kanunlarını açıklar.	10	1	0	10
<b>Biyoloji</b>	10	3	7	30
Mitozu açıklar.	10	3	7	30



164,770 % 71,01

AĞRI / PATNOS  
Patnos Anadolu Lisesi

10E - 8279  
PINARÖZYOLCU

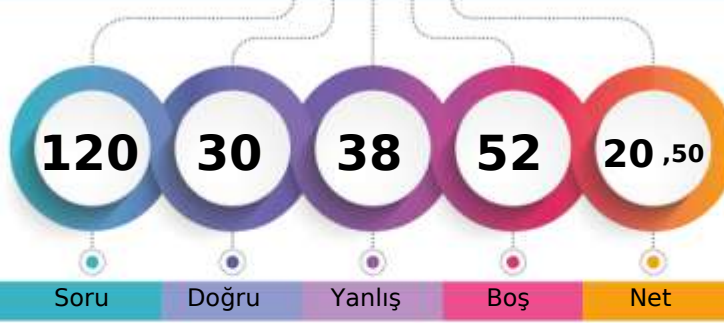

1. Öğrenci

Sizin yeriniz  
(2356.)

Sonuncu Öğrenci

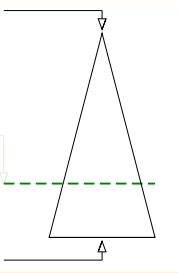

Şube Kurum İlçe İl Genel

Öğrenci Sıra No 26 114 114 114 2356 % 71,01

Sınava Katılan Öğrenci Sayısı 34 181 181 181 3318

		Soru	Doğru	Yanlış	Boş	Net	Başarı
<b>TYT Türkçe</b>		30	10	8	12	8,00	% 27
Cevap Anahtarı	B	EEADBCDBDACBECEEEBCACEBEDABDCB					
Cevaplarınız		bEA BC Dcd EeEEad dB e C					

S D Y B%  
30 10 8 33

Türkçe

		Soru	Doğru	Yanlış	Boş	Net	Başarı
<b>TYT Matematik</b>		30	3	6	21	1,50	% 5
Cevap Anahtarı	B	EDBCDDEDECCBCEBBADCEDCDDCCDBAC					
Cevaplarınız		b a aE BAc d a					

S D Y B%  
30 3 6 10

Matematik-1

n çeşit nesne ile oluşturulabilecek r li dizilişlerin (permütasyonların) kaç farklı şekilde yapılabileceğini hesaplar.	16	0	4	0
Sınırlı sayıda tekrarlayan nesnelerin dizilişlerini (permütasyonlarını) açıklayarak problemler çözer.	7	2	1	29
n elemanlı bir kümenin r tane elemanının kaç farklı şekilde seçilebileceğini hesaplar.	3	1	1	33
Binom açılımını yapar.	2	0	0	0
Olayların gerçekleşme sayısını toplama ve çarpma yöntemlerini kullanarak hesaplar.	2	0	0	0

		Soru	Doğru	Yanlış	Boş	Net	Başarı
<b>Tarih-1</b>		10	6	3	1	5,25	% 53
<b>Coğrafya-1</b>		10	1	3	6	0,25	% 3
<b>Felsefe</b>		5	2	3	0	1,25	% 25
<b>Din Kült. ve Ahl. Bil.</b>		5	4	1	0	3,75	% 75
<b>TYT Sosyal</b>		30	13	10	7	10,50	% 35
Cevap Anahtarı	B	BADAADADDBECACABCEEBADACDADCC					
Cevaplarınız		BeDAADA aa ebcEBdaAebADCC					

S D Y B%  
10 6 3 60

Tarih-1

Türklerin Anadolu da devletleşme sürecini etkileyen faktörleri açıklar.	5	4	1	80
Anadolu ya yapılan Türk göçlerinin sosyokültürel etkilerini analiz eder.	3	2	0	67
Anadolu daki ilk Türk siyasi teşekküllerinin birbirleriyle ve çevre devletlerle olan ilişkilerini uzlaşma ve çatışma bağla	2	0	2	0
<b>Coğrafya-1</b>	10	1	3	10
Dünya nın tektonik oluşumunu açıklar.	3	1	1	33
Jeolojik zamanların özelliklerini tektonik olaylarla ilişkilendirerek açıklar.	2	0	0	0
İç kuvvetleri; yer şekillerinin oluşum sürecine etkileri açısından açıklar.	5	0	2	0
<b>Felsefe</b>	5	2	3	40
Felsefi düşüncenin özelliklerini açıklar.	2	1	1	50
Felsefenin insan ve toplum hayatı üzerindeki rolünü örneklerle açıklar.	1	0	1	0
Felsefenin anlamını açıklar.	2	1	1	50
<b>Din Kült. ve Ahl. Bil.</b>	5	4	1	80
İsim ve sıfatlarının yansımalarıyla Allah'ı tanıır.	1	0	1	0
İnsanın özelliklerini ayetlerle açıklar.	2	2	0	100
Allah inancının insan hayatındaki yeri ve önemi yorumlar.	1	1	0	100
Allah ın varlığı ve birliği konusunda akli ve nakli delilleri analiz eder.	1	1	0	100

		Soru	Doğru	Yanlış	Boş	Net	Başarı
<b>Fizik</b>		10	0	5	5	-1,25	% 0
<b>Kimya</b>		10	1	2	7	0,50	% 5
<b>Biyoloji</b>		10	3	7	0	1,25	% 13
<b>TYT Fen</b>		30	4	14	12	0,50	% 2
Cevap Anahtarı	B	EECBEBADACEBDCDDDECCDDCCDAEEBE					
Cevaplarınız		d e cb b D c ebcBbAaaE					

S D Y B%  
10 0 5 0

Fizik

Kati bir iletkenin direncinin bağlı olduğu değişkenleri analiz eder.	3	0	2	0
Elektrik Akımı, direnç ve potansiyel farkı arasındaki ilişkiyi analiz eder	6	0	2	0
Elektrik akımı, direnç ve potansiyel farkı kavramlarını açıklar.	1	0	1	0
<b>Kimya</b>	10	1	2	10
Kimyanın temel kanunlarını açıklar.	10	1	2	10
<b>Biyoloji</b>	10	3	7	30
Mitozu açıklar.	10	3	7	30



160,670 % 73,60

AĞRI / PATNOS  
Patnos Anadolu Lisesi

10E - 8244  
REYYAN SAĞLAM

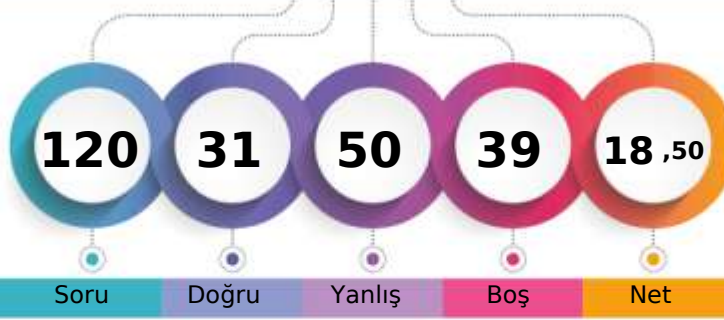

1. Öğrenci

Sizin yeriniz  
(2442.)

Sonuncu Öğrenci

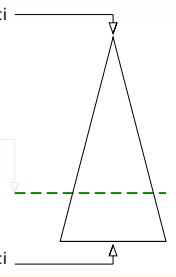

Soru Doğru Yanlış Boş Net

Şube Kurum İlçe İl Genel

Öğrenci Sıra No 29 129 129 129 2442 % 73,60

Sınava Katılan Öğrenci Sayısı 34 181 181 181 3318

		Soru	Doğru	Yanlış	Boş	Net	Başarı
<b>TYT Türkçe</b>		30	12	14	4	8,50	% 28
Cevap Anahtarı	A	CBEEADBCDBDACBECEEBCEBEBEDABD					
Cevaplarınız		b bEAcBc eBeca EeEb CABEBccdaD					

S D Y B%  
30 12 14 40

Türkçe

		Soru	Doğru	Yanlış	Boş	Net	Başarı
<b>TYT Matematik</b>		30	4	10	16	1,50	% 5
Cevap Anahtarı	A	ACEBDCDEDECCBCEBBADCEDCDCCEB					
Cevaplarınız		AaceBbaa EB e ac b					

S D Y B%  
30 4 10 13

Matematik-1

Olayların gerçekleşme sayısını toplama ve çarpma yöntemlerini kullanarak hesaplar.	2	1	1	50
n çeşit nesne ile oluşturulabilecek r li dizilişlerin (permütasyonların) kaç farklı şekilde yapılabileceğini hesaplar.	16	1	6	6
Sınırlı sayıda tekrarlayan nesnelerin dizilişlerini (permütasyonlarını) açıklayarak problemler çözer.	7	2	0	29
n elemanlı bir kümenin r tane elemanının kaç farklı şekilde seçilebileceğini hesaplar.	3	0	2	0
Binom açılımını yapar.	2	0	1	0

		Soru	Doğru	Yanlış	Boş	Net	Başarı
<b>Tarih-1</b>		10	2	7	1	0,25	% 3
<b>Coğrafya-1</b>		10	0	2	8	-0,50	% 0
<b>Felsefe</b>		5	2	3	0	1,25	% 25
<b>Din Kült. ve Ahl. Bil.</b>		5	3	2	0	2,50	% 50
<b>TYT Sosyal</b>		30	7	14	9	3,50	% 12
Cevap Anahtarı	A	BDBADAADADEEBECACABCACBADCCDAD					
Cevaplarınız		BaDbcAc ce e d AeBbcCbAD					

S D Y B%  
10 2 7 20

Tarih-1

Anadolu daki ilk Türk siyasi teşekküllerinin birbirleriyle ve çevre devletlerle olan ilişkilerini uzlaşma ve çatışma bağla	2	1	1	50
Türklerin Anadolu da devletleşme sürecini etkileyen faktörleri açıklar.	5	1	3	20
Anadolu ya yapılan Türk göçlerinin sosyokültürel etkilerini analiz eder.	3	0	3	0
<b>Coğrafya-1</b>	10	0	2	0
Dünya nın tektonik oluşumunu açıklar.	3	0	1	0
Jeolojik zamanların özelliklerini tektonik olaylarla ilişkilendirerek açıklar.	2	0	0	0
İç kuvvetleri; yer şekillerinin oluşum sürecine etkileri açısından açıklar.	5	0	1	0
<b>Felsefe</b>	5	2	3	40
Felsefenin anlamını açıklar.	2	1	1	50
Felsefi düşüncenin özelliklerini açıklar.	2	1	1	50
Felsefenin insan ve toplum hayatı üzerindeki rolünü örneklerle açıklar.	1	0	1	0
<b>Din Kült. ve Ahl. Bil.</b>	5	3	2	60
Allah inancının insan hayatındaki yeri ve önemini yorumlar.	1	0	1	0
Allah ın varlığı ve birliği konusunda akli ve nakli delilleri analiz eder.	1	1	0	100
İsim ve sıfatlarının yansımalarıyla Allah'ı tanıır.	1	0	1	0
İnsanın özelliklerini ayetlerle açıklar.	2	2	0	100

		Soru	Doğru	Yanlış	Boş	Net	Başarı
<b>Fizik</b>		10	3	5	2	1,75	% 18
<b>Kimya</b>		10	1	2	7	0,50	% 5
<b>Biyoloji</b>		10	4	5	1	2,75	% 28
<b>TYT Fen</b>		30	8	12	10	5,00	% 17

		Soru	Doğru	Yanlış	Boş	Net	Başarı
<b>Fizik</b>		10	3	5	2	1,75	% 18
Cevap Anahtarı	A	ACEECBEBADCCBEBDCDEEBEDDCCDAEE					
Cevaplarınız		bCdDbd cBA C b c eE eCdBBEE					

S D Y B%  
10 3 5 30

Fizik

Elektrik akımı, direnç ve potansiyel farkı kavramlarını açıklar.	1	0	1	0
Kati bir iletkenin direncinin bağlı olduğu değişkenleri analiz eder.	3	1	1	33
Elektrik Akımı, direnç ve potansiyel farkı arasındaki ilişkiyi analiz eder	6	2	3	33
<b>Kimya</b>	10	1	2	10
Kimyanın temel kanunlarını açıklar.	10	1	2	10
<b>Biyoloji</b>	10	4	5	40
Mitozu açıklar.	10	4	5	40

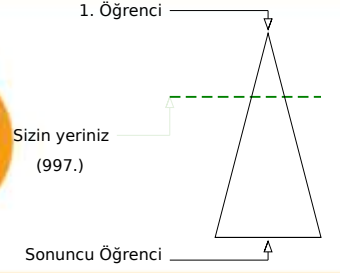
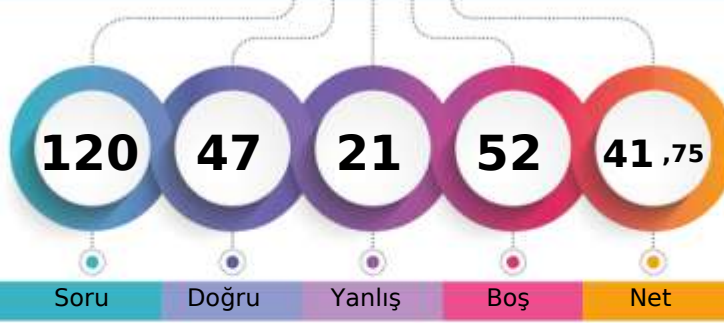

241,145 % 30,05

AĞRI / PATNOS  
Patnos Anadolu Lisesi10E - 8252  
SADENUR ALPHAN

Soru Doğru Yanlış Boş Net

Şube Kurum İlçe İl Genel

Öğrenci Sıra No 4 13 13 13 997 % 30,05

Sınava Katılan Öğrenci Sayısı 34 181 181 181 3318

	Soru	Doğru	Yanlış	Boş	Net	Başarı
<b>TYT Türkçe</b>	<b>30</b>	<b>19</b>	<b>2</b>	<b>9</b>	<b>18,50</b>	<b>% 62</b>
Cevap Anahtarı	A	CBEEADBCCDBDACBECEEBCEBEBEDABD				
Cevaplarınız		Ec BC DBDAe ECEE CAC BED BD				

S D Y B%  
30 19 2 63  
30 19 2 63

Türkçe

	Soru	Doğru	Yanlış	Boş	Net	Başarı
<b>TYT Matematik</b>	<b>30</b>	<b>6</b>	<b>4</b>	<b>20</b>	<b>5,00</b>	<b>% 17</b>
Cevap Anahtarı	A	ACEBDCDEDECCBCEBBADCEDCDCCEB				
Cevaplarınız		ACdDB e Dc Ae				

S D Y B%  
30 6 4 20  
30 6 4 20

Matematik-1

Olayların gerçekleşme sayısını toplama ve çarpma yöntemlerini kullanarak hesaplar.	2	2	0	100
n çeşit nesne ile oluşturulabilecek r li dizilişlerin (permütasyonların) kaç farklı şekilde yapılabileceğini hesaplar.	16	3	3	19
Sınırlı sayıda tekrarlayan nesnelerin dizilişlerini (permütasyonlarını) açıklayarak problemler çözer.	7	0	0	0
n elemanlı bir kümenin r tane elemanının kaç farklı şekilde seçilebileceğini hesaplar.	3	1	1	33
Binom açılımını yapar.	2	0	0	0

	Soru	Doğru	Yanlış	Boş	Net	Başarı
Tarih-1	10	5	3	2	4,25	% 43
Coğrafya-1	10	1	2	7	0,50	% 5
Felsefe	5	4	0	1	4,00	% 80
Din Kült. ve Ahl. Bil.	5	4	0	1	4,00	% 80
<b>TYT Sosyal</b>	<b>30</b>	<b>14</b>	<b>5</b>	<b>11</b>	<b>12,75</b>	<b>% 43</b>
Cevap Anahtarı	A	BDBADAADADEEBECACABCACBADCCDAD				
Cevaplarınız		BaBAeA dD Ed b ACBA CC AD				

S D Y B%  
10 5 3 50  
10 5 3 50

Tarih-1

Anadolu daki ilk Türk siyasi teşekküllerinin birbirleriyle ve çevre devletlerle olan ilişkilerini uzlaşma ve çatışma bağla	2	1	1	50
Türklerin Anadolu da devletleşme sürecini etkileyen faktörleri açıklar.	5	3	1	60
Anadolu ya yapılan Türk göçlerinin sosyokültürel etkilerini analiz eder.	3	1	1	33
<b>Coğrafya-1</b>	<b>10</b>	<b>1</b>	<b>2</b>	<b>10</b>
Dünya nın tektonik oluşumunu açıklar.	3	1	1	33
Jeolojik zamanların özelliklerini tektonik olaylarla ilişkilendirerek açıklar.	2	0	1	0
İç kuvvetleri; yer şekillerinin oluşum sürecine etkileri açısından açıklar.	5	0	0	0
<b>Felsefe</b>	<b>5</b>	<b>4</b>	<b>0</b>	<b>80</b>
Felsefenin anlamını açıklar.	2	2	0	100
Felsefi düşüncenin özelliklerini açıklar.	2	1	0	50
Felsefenin insan ve toplum hayatı üzerindeki rolünü örneklerle açıklar.	1	1	0	100
<b>Din Kült. ve Ahl. Bil.</b>	<b>5</b>	<b>4</b>	<b>0</b>	<b>80</b>
Allah inancının insan hayatındaki yeri ve önemini yorumlar.	1	1	0	100
Allah ın varlığı ve birliği konusunda akli ve nakli delilleri analiz eder.	1	1	0	100
İsim ve sıfatlarının yansımalarıyla Allah'ı tanıır.	1	0	0	0
İnsanın özelliklerini ayetlerle açıklar.	2	2	0	100

	Soru	Doğru	Yanlış	Boş	Net	Başarı
Fizik	10	2	5	3	0,75	% 8
Kimya	10	2	2	6	1,50	% 15
Biyoloji	10	4	3	3	3,25	% 33
<b>TYT Fen</b>	<b>30</b>	<b>8</b>	<b>10</b>	<b>12</b>	<b>5,50</b>	<b>% 18</b>
Cevap Anahtarı	A	ACEECBEBADCCBEBDCDEEBEDDCCDAEE				
Cevaplarınız		C Ceccee c dD E aED Ca Aa				

S D Y B%  
10 2 5 20  
10 2 5 20

Fizik

Elektrik akımı, direnç ve potansiyel farkı kavramlarını açıklar.	1	0	0	0
Kati bir iletkenin direncinin bağlı olduğu değişkenleri analiz eder.	3	1	1	33
Elektrik Akımı, direnç ve potansiyel farkı arasındaki ilişkiyi analiz eder	6	1	4	17
<b>Kimya</b>	<b>10</b>	<b>2</b>	<b>2</b>	<b>20</b>
Kimyanın temel kanunlarını açıklar.	10	2	2	20
<b>Biyoloji</b>	<b>10</b>	<b>4</b>	<b>3</b>	<b>40</b>
Mitozu açıklar.	10	4	3	40



AĞRI / PATNOS  
Patnos Anadolu Lisesi

10E - 8245  
SAMİ KAYA

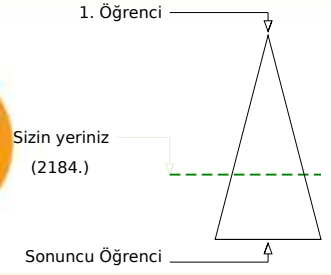
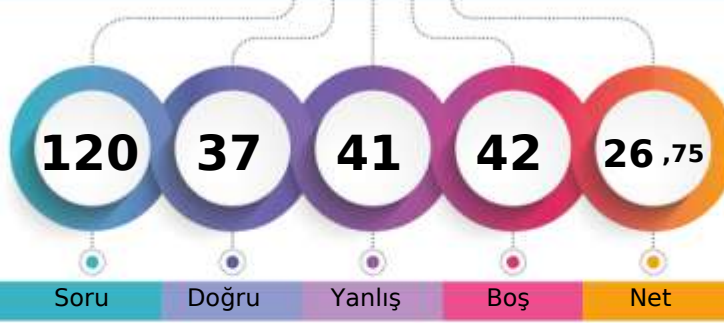

Soru Doğru Yanlış Boş Net

Şube Kurum İlçe İl Genel

Öğrenci Sıra No 23 99 99 99 2184 % 65,82

Sınava Katılan Öğrenci Sayısı 34 181 181 181 3318

		Soru	Doğru	Yanlış	Boş	Net	Başarı
<b>TYT Türkçe</b>		30	13	16	1	9,00	% 30
Cevap Anahtarı	B	EEADBCCCDBDACBECEEBACACEBEDABDCB					
Cevaplarınız		aEADBadDBeAdBaCEcaabeccecdBa B					

S D Y B%  
30 13 16 43

Türkçe

30 13 16 43

		Soru	Doğru	Yanlış	Boş	Net	Başarı
<b>TYT Matematik</b>		30	2	10	18	-0,50	% 0
Cevap Anahtarı	B	EDBCDDEDECCEBCEBBADCEDCDCDCDBAC					
Cevaplarınız		beBb b a cd B ae b					

S D Y B%  
30 2 10 7

Matematik-1

n çeşit nesne ile oluşturulabilecek r li dizilişlerin (permütasyonların) kaç farklı şekilde yapılabileceğini hesaplar.	16	1	7	6
Sınırlı sayıda tekrarlayan nesnelerin dizilişlerini (permütasyonlarını) açıklayarak problemler çözer.	7	1	2	14
n elemanlı bir kümenin r tane elemanının kaç farklı şekilde seçilebileceğini hesaplar.	3	0	0	0
Binom açılımını yapar.	2	0	0	0
Olayların gerçekleşme sayısını toplama ve çarpma yöntemlerini kullanarak hesaplar.	2	0	1	0

		Soru	Doğru	Yanlış	Boş	Net	Başarı
<b>Tarih-1</b>		10	9	1	0	8,75	% 88
<b>Coğrafya-1</b>		10	1	7	2	-0,75	% 0
<b>Felsefe</b>		5	3	2	0	2,50	% 50
<b>Din Kült. ve Ahl. Bil.</b>		5	4	1	0	3,75	% 75
<b>TYT Sosyal</b>		30	17	11	2	14,25	% 48
Cevap Anahtarı	B	BADAADADDBECACABCEEBADACDADCC					
Cevaplarınız		BADAADADaDacd C ddbdBeeACDADCa					

S D Y B%  
10 9 1 90

Tarih-1

Türklerin Anadolu da devletleşme sürecini etkileyen faktörleri açıklar.	5	5	0	100
Anadolu ya yapılan Türk göçlerinin sosyokültürel etkilerini analiz eder.	3	3	0	100
Anadolu daki ilk Türk siyasi teşekküllerinin birbirleriyle ve çevre devletlerle olan ilişkilerini uzlaşma ve çatışma bağla	2	1	1	50
<b>Coğrafya-1</b>	10	1	7	10
Dünya nın tektonik oluşumunu açıklar.	3	0	3	0
Jeolojik zamanların özelliklerini tektonik olaylarla ilişkilendirerek açıklar.	2	0	2	0
İç kuvvetleri; yer şekillerinin oluşum sürecine etkileri açısından açıklar.	5	1	2	20
<b>Felsefe</b>	5	3	2	60
Felsefi düşüncenin özelliklerini açıklar.	2	1	1	50
Felsefenin insan ve toplum hayatı üzerindeki rolünü örneklerle açıklar.	1	0	1	0
Felsefenin anlamını açıklar.	2	2	0	100
<b>Din Kült. ve Ahl. Bil.</b>	5	4	1	80
İsim ve sıfatlarının yansımalarıyla Allah'ı tanıır.	1	1	0	100
İnsanın özelliklerini ayetlerle açıklar.	2	2	0	100
Allah inancının insan hayatındaki yeri ve önemi yorumlar.	1	1	0	100
Allah ın varlığı ve birliği konusunda akli ve nakli delilleri analiz eder.	1	0	1	0

		Soru	Doğru	Yanlış	Boş	Net	Başarı
<b>Fizik</b>		10	0	1	9	-0,25	% 0
<b>Kimya</b>		10	0	0	10	0,00	% 0
<b>Biyoloji</b>		10	5	3	2	4,25	% 43
<b>TYT Fen</b>		30	5	4	21	4,00	% 13
Cevap Anahtarı	B	EECBEBADACEBDCDDEECDDCCDAEEBE					
Cevaplarınız		b DDeCb a BE					

S D Y B%  
10 0 1 0

Fizik

Kati bir iletkenin direncinin bağlı olduğu değişkenleri analiz eder.	3	0	0	0
Elektrik Akımı, direnç ve potansiyel farkı arasındaki ilişkiyi analiz eder	6	0	1	0
Elektrik akımı, direnç ve potansiyel farkı kavramlarını açıklar.	1	0	0	0
<b>Kimya</b>	10	0	0	0
Kimyanın temel kanunlarını açıklar.	10	0	0	0
<b>Biyoloji</b>	10	5	3	50
Mitozu açıklar.	10	5	3	50

AĞRI / PATNOS  
Patnos Anadolu Lisesi

10E - 8247  
SONGÜL ULUTEKİN

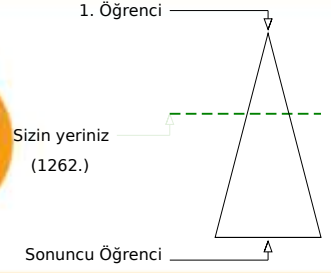
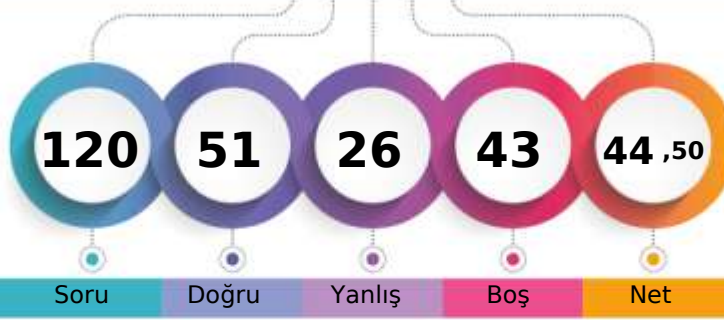

Soru Doğru Yanlış Boş Net

Şube Kurum İlçe İl Genel

Öğrenci Sıra No 9 22 22 22 1262 % 38,03

Sınava Katılan Öğrenci Sayısı 34 181 181 181 3318

		Soru	Doğru	Yanlış	Boş	Net	Başarı
<b>TYT Türkçe</b>		30	15	9	6	12,75	% 43
Cevap Anahtarı	B	EEADBCDBDACBECEEBACACEBEDABDCB					
Cevaplarınız		EEAcB CDBD eEb CbCdBaceBbCB					

S D Y B%  
30 15 9 50  
30 15 9 50

Türkçe

		Soru	Doğru	Yanlış	Boş	Net	Başarı
<b>TYT Matematik</b>		30	4	9	17	1,75	% 6
Cevap Anahtarı	B	EDBCDDEDECCEBCEBBADCEDCDDCCDBAC					
Cevaplarınız		cbBC c ce d Ab e Ad					

S D Y B%  
30 4 9 13  
30 4 9 13

Matematik-1

n çeşit nesne ile oluşturulabilecek r li dizilişlerin (permütasyonların) kaç farklı şekilde yapılabileceğini hesaplar.	16	2	5	13
Sınırlı sayıda tekrarlayan nesnelerin dizilişlerini (permütasyonlarını) açıklayarak problemler çözer.	7	0	2	0
n elemanlı bir kümenin r tane elemanın kaç farklı şekilde seçilebileceğini hesaplar.	3	1	1	33
Binom açılımını yapar.	2	0	0	0
Olayların gerçekleşme sayısını toplama ve çarpma yöntemlerini kullanarak hesaplar.	2	1	1	50

		Soru	Doğru	Yanlış	Boş	Net	Başarı
Tarih-1		10	8	1	1	7,75	% 78
Coğrafya-1		10	3	2	5	2,50	% 25
Felsefe		5	3	1	1	2,75	% 55
Din Kült. ve Ahl. Bil.		5	4	1	0	3,75	% 75
<b>TYT Sosyal</b>		<b>30</b>	<b>18</b>	<b>5</b>	<b>7</b>	<b>16,75</b>	<b>% 56</b>
Cevap Anahtarı	B	BADAADADDBEACACABCEEBADACDADCC					
Cevaplarınız		BA AADbDBBEđ a EBeDA DADCa					

S D Y B%  
10 8 1 80  
10 8 1 80

Tarih-1

Türklerin Anadolu da devletleşme sürecini etkileyen faktörleri açıklar.	5	4	0	80
Anadolu ya yapılan Türk göçlerinin sosyokültürel etkilerini analiz eder.	3	2	1	67
Anadolu daki ilk Türk siyasi teşekküllerinin birbirleriyle ve çevre devletlerle olan ilişkilerini uzlaşma ve çatışma bağla	2	2	0	100
<b>Coğrafya-1</b>	<b>10</b>	<b>3</b>	<b>2</b>	<b>30</b>
Dünya nın tektonik oluşumunu açıklar.	3	2	0	67
Jeolojik zamanların özelliklerini tektonik olaylarla ilişkilendirerek açıklar.	2	1	1	50
İç kuvvetleri; yer şekillerinin oluşum sürecine etkileri açısından açıklar.	5	0	1	0
<b>Felsefe</b>	<b>5</b>	<b>3</b>	<b>1</b>	<b>60</b>
Felsefi düşüncenin özelliklerini açıklar.	2	2	0	100
Felsefenin insan ve toplum hayatı üzerindeki rolünü örneklerle açıklar.	1	0	1	0
Felsefenin anlamını açıklar.	2	1	0	50
<b>Din Kült. ve Ahl. Bil.</b>	<b>5</b>	<b>4</b>	<b>1</b>	<b>80</b>
İsim ve sıfatlarının yansımalarıyla Allah'ı tanıır.	1	1	0	100
İnsanın özelliklerini ayetlerle açıklar.	2	2	0	100
Allah inancının insan hayatındaki yeri ve önemi yorumlar.	1	1	0	100
Allah ın varlığı ve birliği konusunda aklı ve nakli delilleri analiz eder.	1	0	1	0

		Soru	Doğru	Yanlış	Boş	Net	Başarı
Fizik		10	4	2	4	3,50	% 35
Kimya		10	2	0	8	2,00	% 20
Biyoloji		10	8	1	1	7,75	% 78
<b>TYT Fen</b>		<b>30</b>	<b>14</b>	<b>3</b>	<b>13</b>	<b>13,25</b>	<b>% 44</b>
Cevap Anahtarı	B	EECBEBADACEBDCDDEECDDCCDAEEBE					
Cevaplarınız	E	EBb dC DD DDeCDA EBE					

S D Y B%  
10 4 2 40  
10 4 2 40

Fizik

Kati bir iletkenin direncinin bağlı olduğu değişkenleri analiz eder.	3	2	0	67
Elektrik Akımı, direnç ve potansiyel farkı arasındaki ilişkiyi analiz eder	6	2	1	33
Elektrik akımı, direnç ve potansiyel farkı kavramlarını açıklar.	1	0	1	0
<b>Kimya</b>	<b>10</b>	<b>2</b>	<b>0</b>	<b>20</b>
Kimyanın temel kanunlarını açıklar.	10	2	0	20
<b>Biyoloji</b>	<b>10</b>	<b>8</b>	<b>1</b>	<b>80</b>
Mitozu açıklar.	10	8	1	80

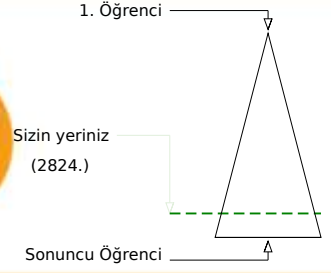
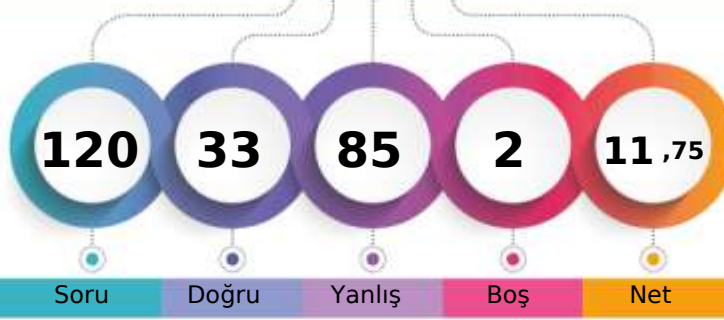

140,670 % 85,11

AĞRI / PATNOS  
Patnos Anadolu Lisesi10E - 0  
ÜNEYS TAŞDEMİR

Soru Doğru Yanlış Boş Net

Şube Kurum İlçe İl Genel

Öğrenci Sıra No 31 161 161 161 161 2824 % 85,11

Sınava Katılan Öğrenci Sayısı 34 181 181 181 181 3318

	Soru	Doğru	Yanlış	Boş	Net	Başarı
<b>TYT Türkçe</b>	30	9	21	0	3,75	% 13
Cevap Anahtarı	A	CBEEADBCCBDACBECEEBCEBEBEDABD				
Cevaplarınız		ecdEAcebbcdcaBEbEddCbaEBdceBe				

S D Y B%  
30 9 21 30

Türkçe

	Soru	Doğru	Yanlış	Boş	Net	Başarı
<b>TYT Matematik</b>	30	8	21	1	2,75	% 9
Cevap Anahtarı	A	ACEBDCDEDECCBCEBBADCEDECDCCEB				
Cevaplarınız		bCEcab DacEaaBddaeAbbcaebbCaDa				

S D Y B%  
30 8 21 27

Matematik-1

Olayların gerçekleşme sayısını toplama ve çarpma yöntemlerini kullanarak hesaplar.	2	1	1	50
n çeşit nesne ile oluşturulabilecek r li dizilişlerin (permütasyonların) kaç farklı şekilde yapılabileceğini hesaplar.	16	5	10	31
Sınırlı sayıda tekrarlayan nesnelerin dizilişlerini (permütasyonlarını) açıklayarak problemler çözer.	7	1	6	14
n elemanlı bir kümenin r tane elemanının kaç farklı şekilde seçilebileceğini hesaplar.	3	1	2	33
Binom açılımını yapar.	2	0	2	0

	Soru	Doğru	Yanlış	Boş	Net	Başarı
Tarih-1	10	5	5	0	3,75	% 38
Coğrafya-1	10	1	9	0	-1,25	% 0
Felsefe	5	2	3	0	1,25	% 25
Din Kült. ve Ahl. Bil.	5	1	4	0	0,00	% 0
<b>TYT Sosyal</b>	30	9	21	0	3,75	% 13
Cevap Anahtarı	A	BDBADAADADEBECEACABCACBADCCDAD				
Cevaplarınız		BDBeabeDcDabeEbcacddeCBdcdabcD				

S D Y B%  
10 5 5 50

<b>Tarih-1</b>	10	5	5	0	100
Anadolu daki ilk Türk siyasi teşekküllerinin birbirleriyle ve çevre devletlerle olan ilişkilerini uzlaşma ve çatışma bağla	2	2	0	100	
Türklerin Anadolu da devletleşme sürecini etkileyen faktörleri açıklar.	5	2	3	40	
Anadolu ya yapılan Türk göçlerinin sosyokültürel etkilerini analiz eder.	3	1	2	33	
<b>Coğrafya-1</b>	10	1	9	10	
Dünya nın tektonik oluşumunu açıklar.	3	0	3	0	
Jeolojik zamanların özelliklerini tektonik olaylarla ilişkilendirerek açıklar.	2	1	1	50	
İç kuvvetleri; yer şekillerinin oluşum sürecine etkileri açısından açıklar.	5	0	5	0	
<b>Felsefe</b>	5	2	3	40	
Felsefenin anlamını açıklar.	2	1	1	50	
Felsefi düşüncenin özelliklerini açıklar.	2	1	1	50	
Felsefenin insan ve toplum hayatı üzerindeki rolünü örneklerle açıklar.	1	0	1	0	
<b>Din Kült. ve Ahl. Bil.</b>	5	1	4	20	
Allah inancının insan hayatındaki yeri ve önemini yorumlar.	1	0	1	0	
Allah ın varlığı ve birliği konusunda akli ve nakli delilleri analiz eder.	1	0	1	0	
İsim ve sıfatlarının yansımalarıyla Allah'ı tanıır.	1	0	1	0	
İnsanın özelliklerini ayetlerle açıklar.	2	1	1	50	

	Soru	Doğru	Yanlış	Boş	Net	Başarı
Fizik	10	0	10	0	-2,50	% 0
Kimya	10	1	8	1	-1,00	% 0
Biyoloji	10	6	4	0	5,00	% 50
<b>TYT Fen</b>	30	7	22	1	1,50	% 5
Cevap Anahtarı	A	ACEECBEBADCCBEBDCDEEBEDDCCDAEE				
Cevaplarınız		badcdecdbadac DbebdcbEdeCCbAac				

S D Y B%  
10 0 10 0

<b>Fizik</b>	10	0	10	0
Elektrik akımı, direnç ve potansiyel farkı kavramlarını açıklar.	1	0	1	0
Kati bir iletkenin direncinin bağlı olduğu değişkenleri analiz eder.	3	0	3	0
Elektrik Akımı, direnç ve potansiyel farkı arasındaki ilişkiyi analiz eder	6	0	6	0
<b>Kimya</b>	10	1	8	10
Kimyanın temel kanunlarını açıklar.	10	1	8	10
<b>Biyoloji</b>	10	6	4	60
Mitozu açıklar.	10	6	4	60

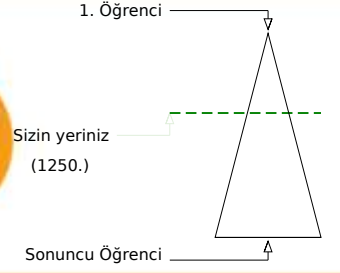
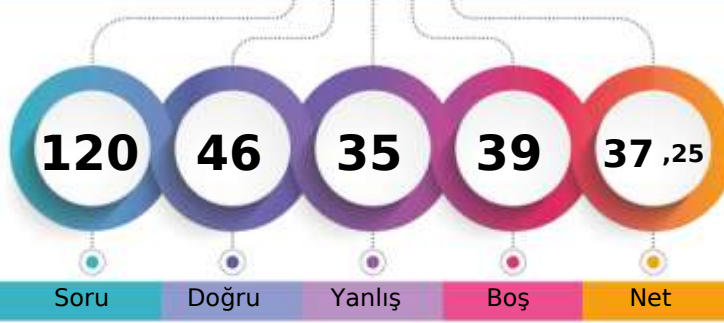

224,645 % 37,67

AĞRI / PATNOS  
Patnos Anadolu Lisesi10E - 8278  
YASEMİN EREN

Şube	Kurum	İlçe	İl	Genel
Öğrenci Sıra No	8	21	21	21
Sınava Katılan Öğrenci Sayısı	34	181	181	181
				1250 % 37,67
				3318

	Soru	Doğru	Yanlış	Boş	Net	Başarı
<b>TYT Türkçe</b>	<b>30</b>	<b>17</b>	<b>7</b>	<b>6</b>	<b>15,25</b>	<b>% 51</b>
Cevap Anahtarı	A	CBEEADBCDBDACBECEEBCEBEBDABD				
Cevaplarınız		Ced A B CDBecC ECED CbCEBED Bc				

	S	D	Y	B%
<b>Türkçe</b>	<b>30</b>	<b>17</b>	<b>7</b>	<b>57</b>
	30	17	7	57

	Soru	Doğru	Yanlış	Boş	Net	Başarı
<b>TYT Matematik</b>	<b>30</b>	<b>7</b>	<b>8</b>	<b>15</b>	<b>5,00</b>	<b>% 17</b>
Cevap Anahtarı	A	ACEDBCDEDECCBCEBBADCEDCDCCEB				
Cevaplarınız		A Ebb cd cC Bde be eD				

	S	D	Y	B%
<b>Matematik-1</b>	<b>30</b>	<b>7</b>	<b>8</b>	<b>23</b>
Olayların gerçekleşme sayısını toplama ve çarpma yöntemlerini kullanarak hesaplar.	2	1	0	50
n çeşit nesne ile oluşturulabilecek r li dizilişlerin (permütasyonların) kaç farklı şekilde yapılabileceğini hesaplar.	16	3	5	19
Sınırlı sayıda tekrarlayan nesnelerin dizilişlerini (permütasyonlarını) açıklayarak problemler çözer.	7	3	1	43
n elemanlı bir kümenin r tane elemanının kaç farklı şekilde seçilebileceğini hesaplar.	3	0	2	0
Binom açılımını yapar.	2	0	0	0

	Soru	Doğru	Yanlış	Boş	Net	Başarı
Tarih-1	10	6	2	2	5,50	% 55
Coğrafya-1	10	0	4	6	-1,00	% 0
Felsefe	5	4	1	0	3,75	% 75
Din Kült. ve Ahl. Bil.	5	3	2	0	2,50	% 50
<b>TYT Sosyal</b>	<b>30</b>	<b>13</b>	<b>9</b>	<b>8</b>	<b>10,75</b>	<b>% 36</b>
Cevap Anahtarı	A	BDBADAADADEEBECACABCACBADCCDAD				
Cevaplarınız		B BADA Dcbd c de ACBdDCCcAb				

	S	D	Y	B%
<b>Tarih-1</b>	<b>10</b>	<b>6</b>	<b>2</b>	<b>60</b>
Anadolu daki ilk Türk siyasi teşekküllerinin birbirleriyle ve çevre devletlerle olan ilişkilerini uzlaşma ve çatışma bağla	2	1	0	50
Türklerin Anadolu da devletleşme sürecini etkileyen faktörleri açıklar.	5	5	0	100
Anadolu ya yapılan Türk göçlerinin sosyokültürel etkilerini analiz eder.	3	0	2	0
<b>Coğrafya-1</b>	<b>10</b>	<b>0</b>	<b>4</b>	<b>0</b>
Dünya nın tektonik oluşumunu açıklar.	3	0	1	0
Jeolojik zamanların özelliklerini tektonik olaylarla ilişkilendirerek açıklar.	2	0	1	0
İç kuvvetleri; yer şekillerinin oluşum sürecine etkileri açısından açıklar.	5	0	2	0
<b>Felsefe</b>	<b>5</b>	<b>4</b>	<b>1</b>	<b>80</b>
Felsefenin anlamını açıklar.	2	2	0	100
Felsefi düşüncenin özelliklerini açıklar.	2	2	0	100
Felsefenin insan ve toplum hayatı üzerindeki rolünü örneklerle açıklar.	1	0	1	0
<b>Din Kült. ve Ahl. Bil.</b>	<b>5</b>	<b>3</b>	<b>2</b>	<b>60</b>
Allah inancının insan hayatındaki yeri ve önemini yorumlar.	1	1	0	100
Allah ın varlığı ve birliği konusunda akli ve nakli delilleri analiz eder.	1	1	0	100
İsim ve sıfatlarının yansımalarıyla Allah'ı tanıır.	1	0	1	0
İnsanın özelliklerini ayetlerle açıklar.	2	1	1	50

	Soru	Doğru	Yanlış	Boş	Net	Başarı
Fizik	10	2	5	3	0,75	% 8
Kimya	10	3	3	4	2,25	% 23
Biyoloji	10	4	3	3	3,25	% 33
<b>TYT Fen</b>	<b>30</b>	<b>9</b>	<b>11</b>	<b>10</b>	<b>6,25</b>	<b>% 21</b>
Cevap Anahtarı	A	ACEECBEBADCCBBDCEEBEDDCCDAEE				
Cevaplarınız		bCb e cbDC c dD EcB DbCdD c				

	S	D	Y	B%
<b>Fizik</b>	<b>10</b>	<b>2</b>	<b>5</b>	<b>20</b>
Elektrik akımı, direnç ve potansiyel farkı kavramlarını açıklar.	1	0	1	0
Kati bir iletkenin direncinin bağlı olduğu değişkenleri analiz eder.	3	1	2	33
Elektrik Akımı, direnç ve potansiyel farkı arasındaki ilişkiyi analiz eder	6	1	2	17
<b>Kimya</b>	<b>10</b>	<b>3</b>	<b>3</b>	<b>30</b>
Kimyanın temel kanunlarını açıklar.	10	3	3	30
<b>Biyoloji</b>	<b>10</b>	<b>4</b>	<b>3</b>	<b>40</b>
Mitozu açıklar.	10	4	3	40



255,825 % 23,75

AĞRI / PATNOS  
Patnos Anadolu Lisesi

10E - 8246  
ZEYNEP ÇETİN

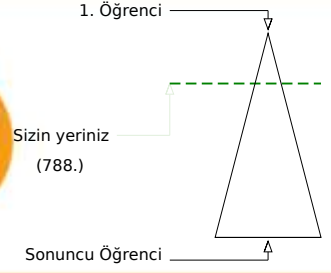
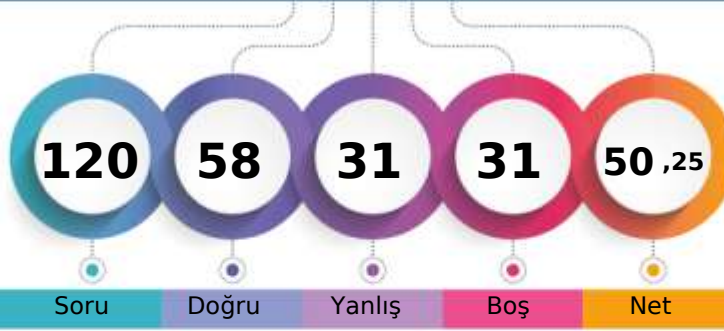

Şube	Kurum	İlçe	İl	Genel
Öğrenci Sıra No	3	7	7	788
Sınava Katılan Öğrenci Sayısı	34	181	181	3318
				% 23,75

	Soru	Doğru	Yanlış	Boş	Net	Başarı
<b>TYT Türkçe</b>	30	23	5	2	21,75	% 73
Cevap Anahtarı	B	EEADBCCDBDACBECEEEBCACEBEDABDCB				
Cevaplarınız		EEAbCCDBDcBCEEEaC EBEDABDcE				

S D Y B%  
30 23 5 77  
30 23 5 77

Türkçe

	Soru	Doğru	Yanlış	Boş	Net	Başarı
<b>TYT Matematik</b>	30	4	8	18	2,00	% 7
Cevap Anahtarı	B	EDBCDDEDECCBCEBBADCEDCDCCDBAC				
Cevaplarınız		dB B D cc d a a b AC				

S D Y B%  
30 4 8 13  
30 4 8 13

Matematik-1

n çeşit nesne ile oluşturulabilecek r li dizilişlerin (permütasyonların) kaç farklı şekilde yapılabileceğini hesaplar.	16	2	5	13
Sınırlı sayıda tekrarlayan nesnelerin dizilişlerini (permütasyonlarını) açıklayarak problemler çözer.	7	0	2	0
n elemanlı bir kümenin r tane elemanının kaç farklı şekilde seçilebileceğini hesaplar.	3	0	1	0
Binom açılımını yapar.	2	0	0	0
Olayların gerçekleşme sayısını toplama ve çarpma yöntemlerini kullanarak hesaplar.	2	2	0	100

	Soru	Doğru	Yanlış	Boş	Net	Başarı
Tarih-1	10	6	4	0	5,00	% 50
Coğrafya-1	10	2	2	6	1,50	% 15
Felsefe	5	3	2	0	2,50	% 50
Din Kült. ve Ahl. Bil.	5	4	1	0	3,75	% 75
<b>TYT Sosyal</b>	30	15	9	6	12,75	% 43
Cevap Anahtarı	B	BADAADADDBECACABCEEBADACDADCC				
Cevaplarınız		cADAcDAeBaB d e B BdeACDADCa				

S D Y B%  
10 6 4 60  
10 6 4 60

Tarih-1

Türklerin Anadolu da devletleşme sürecini etkileyen faktörleri açıklar.	5	4	1	80
Anadolu ya yapılan Türk göçlerinin sosyokültürel etkilerini analiz eder.	3	1	2	33
Anadolu daki ilk Türk siyasi teşekküllerinin birbirleriyle ve çevre devletlerle olan ilişkilerini uzlaşma ve çatışma bağla	2	1	1	50
<b>Coğrafya-1</b>	10	2	2	20
Dünya nın tektonik oluşumunu açıklar.	3	1	0	33
Jeolojik zamanların özelliklerini tektonik olaylarla ilişkilendirerek açıklar.	2	0	1	0
İç kuvvetleri; yer şekillerinin oluşum sürecine etkileri açısından açıklar.	5	1	1	20
<b>Felsefe</b>	5	3	2	60
Felsefi düşüncenin özelliklerini açıklar.	2	1	1	50
Felsefenin insan ve toplum hayatı üzerindeki rolünü örneklerle açıklar.	1	0	1	0
Felsefenin anlamını açıklar.	2	2	0	100
<b>Din Kült. ve Ahl. Bil.</b>	5	4	1	80
İsim ve sıfatlarının yansımalarıyla Allah'ı tanıır.	1	1	0	100
İnsanın özelliklerini ayetlerle açıklar.	2	2	0	100
Allah inancının insan hayatındaki yeri ve önemi yorumlar.	1	1	0	100
Allah ın varlığı ve birliği konusunda aklı ve nakli delilleri analiz eder.	1	0	1	0

	Soru	Doğru	Yanlış	Boş	Net	Başarı
Fizik	10	5	4	1	4,00	% 40
Kimya	10	4	2	4	3,50	% 35
Biyoloji	10	7	3	0	6,25	% 63
<b>TYT Fen</b>	30	16	9	5	13,75	% 46
Cevap Anahtarı	B	EECBEBADACEBDCDDEECCDDCCDAEEBE				
Cevaplarınız		E CecaAcAC a eD E CCeDCdAaEBE				

S D Y B%  
10 5 4 50  
10 5 4 50

Fizik

Katı bir iletkenin direncinin bağlı olduğu değişkenleri analiz eder.	3	2	1	67
Elektrik Akımı, direnç ve potansiyel farkı arasındaki ilişkiyi analiz eder	6	2	3	33
Elektrik akımı, direnç ve potansiyel farkı kavramlarını açıklar.	1	1	0	100
<b>Kimya</b>	10	4	2	40
Kimyanın temel kanunlarını açıklar.	10	4	2	40
<b>Biyoloji</b>	10	7	3	70
Mitozu açıklar.	10	7	3	70



163,043 % 72,00

AĞRI / PATNOS  
Patnos Anadolu Lisesi

10E - 8263  
ZUHAL ÇARBOĞA

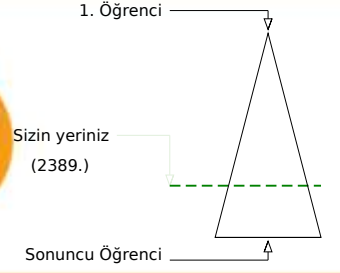
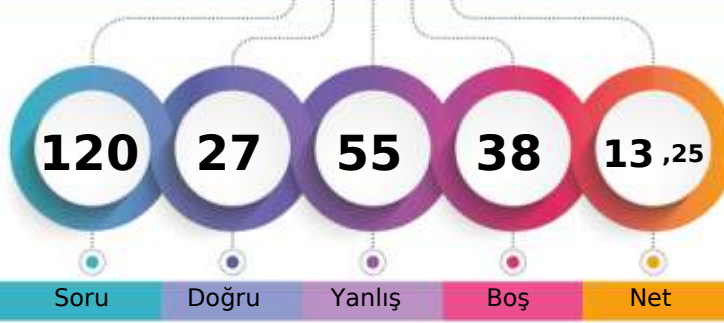

	Şube	Kurum	İlçe	İl	Genel
Öğrenci Sıra No	28	121	121	121	2389 % 72,00
Sınava Katılan Öğrenci Sayısı	34	181	181	181	3318

	Soru	Doğru	Yanlış	Boş	Net	Başarı
<b>TYT Türkçe</b>	30	12	13	5	8,75	% 29
Cevap Anahtarı	A	CBEEADBCDBDACBECEEBCEBEDABD				
Cevaplarınız		eBEcAcB	DBecCaEdccdc	EBdbA	c	

	S	D	Y	B%
<b>Türkçe</b>	30	12	13	40
	30	12	13	40

	Soru	Doğru	Yanlış	Boş	Net	Başarı
<b>TYT Matematik</b>	30	8	9	13	5,75	% 19
Cevap Anahtarı	A	ACEDBCDEDECCBCEBBADCEDCDCDCDB				
Cevaplarınız		bD	aD	ae	eaEBBADA	b C a

	S	D	Y	B%
<b>Matematik-1</b>	30	8	9	27
Olayların gerçekleşme sayısını toplama ve çarpma yöntemlerini kullanarak hesaplar.	2	0	0	0
n çeşit nesne ile oluşturulabilecek r li dizilişlerin (permütasyonların) kaç farklı şekilde yapılabileceğini hesaplar.	16	3	5	19
Sınırlı sayıda tekrarlayan nesnelerin dizilişlerini (permütasyonlarını) açıklayarak problemler çözer.	7	3	3	43
n elemanlı bir kümenin r tane elemanının kaç farklı şekilde seçilebileceğini hesaplar.	3	2	1	67
Binom açılımını yapar.	2	0	0	0

	Soru	Doğru	Yanlış	Boş	Net	Başarı
Tarih-1	10	0	7	3	-1,75	% 0
Coğrafya-1	10	2	4	4	1,00	% 10
Felsefe	5	0	2	3	-0,50	% 0
Din Kült. ve Ahl. Bil.	5	0	3	2	-0,75	% 0
<b>TYT Sosyal</b>	30	2	16	12	-2,00	% 0
Cevap Anahtarı	A	BDBADAADADEEBECACABCACBADCCDDAD				
Cevaplarınız		ebae	e cec	CcC eb	bc	bee

	S	D	Y	B%
<b>Tarih-1</b>	10	0	7	0
Anadolu daki ilk Türk siyasi teşekküllerinin birbirleriyle ve çevre devletlerle olan ilişkilerini uzlaşma ve çatışma bağla	2	0	2	0
Türklerin Anadolu da devletleşme sürecini etkileyen faktörleri açıklar.	5	0	2	0
Anadolu ya yapılan Türk göçlerinin sosyokültürel etkilerini analiz eder.	3	0	3	0
<b>Coğrafya-1</b>	10	2	4	20
Dünya nın tektonik oluşumunu açıklar.	3	0	1	0
Jeolojik zamanların özelliklerini tektonik olaylarla ilişkilendirerek açıklar.	2	1	0	50
İç kuvvetleri; yer şekillerinin oluşum sürecine etkileri açısından açıklar.	5	1	3	20
<b>Felsefe</b>	5	0	2	0
Felsefenin anlamını açıklar.	2	0	0	0
Felsefi düşüncenin özelliklerini açıklar.	2	0	1	0
Felsefenin insan ve toplum hayatı üzerindeki rolünü örneklerle açıklar.	1	0	1	0
<b>Din Kült. ve Ahl. Bil.</b>	5	0	3	0
Allah inancının insan hayatındaki yeri ve önemini yorumlar.	1	0	0	0
Allah ın varlığı ve birliği konusunda akli ve nakli delilleri analiz eder.	1	0	0	0
İsim ve sıfatlarının yansımalarıyla Allah'ı tanıır.	1	0	1	0
İnsanın özelliklerini ayetlerle açıklar.	2	0	2	0

	Soru	Doğru	Yanlış	Boş	Net	Başarı
Fizik	10	2	5	3	0,75	% 8
Kimya	10	0	5	5	-1,25	% 0
Biyoloji	10	3	7	0	1,25	% 13
<b>TYT Fen</b>	30	5	17	8	0,75	% 3
Cevap Anahtarı	A	ACEECBEBADCCBEBDCDEEBEDDCCDAEE				
Cevaplarınız		bc	ab	Eab	bc	b a c eEDbCbbaa

	S	D	Y	B%
<b>Fizik</b>	10	2	5	20
Elektrik akımı, direnç ve potansiyel farkı kavramlarını açıklar.	1	0	1	0
Kati bir iletkenin direncinin bağlı olduğu değişkenleri analiz eder.	3	1	0	33
Elektrik Akımı, direnç ve potansiyel farkı arasındaki ilişkiyi analiz eder	6	1	4	17
<b>Kimya</b>	10	0	5	0
Kimyanın temel kanunlarını açıklar.	10	0	5	0
<b>Biyoloji</b>	10	3	7	30
Mitozu açıklar.	10	3	7	30